



---

# EVALUACIÓN GENÉTICA DE TOROS GYR 2024

---



Diego

# Entidad comprometida con el futuro ganadero de Colombia

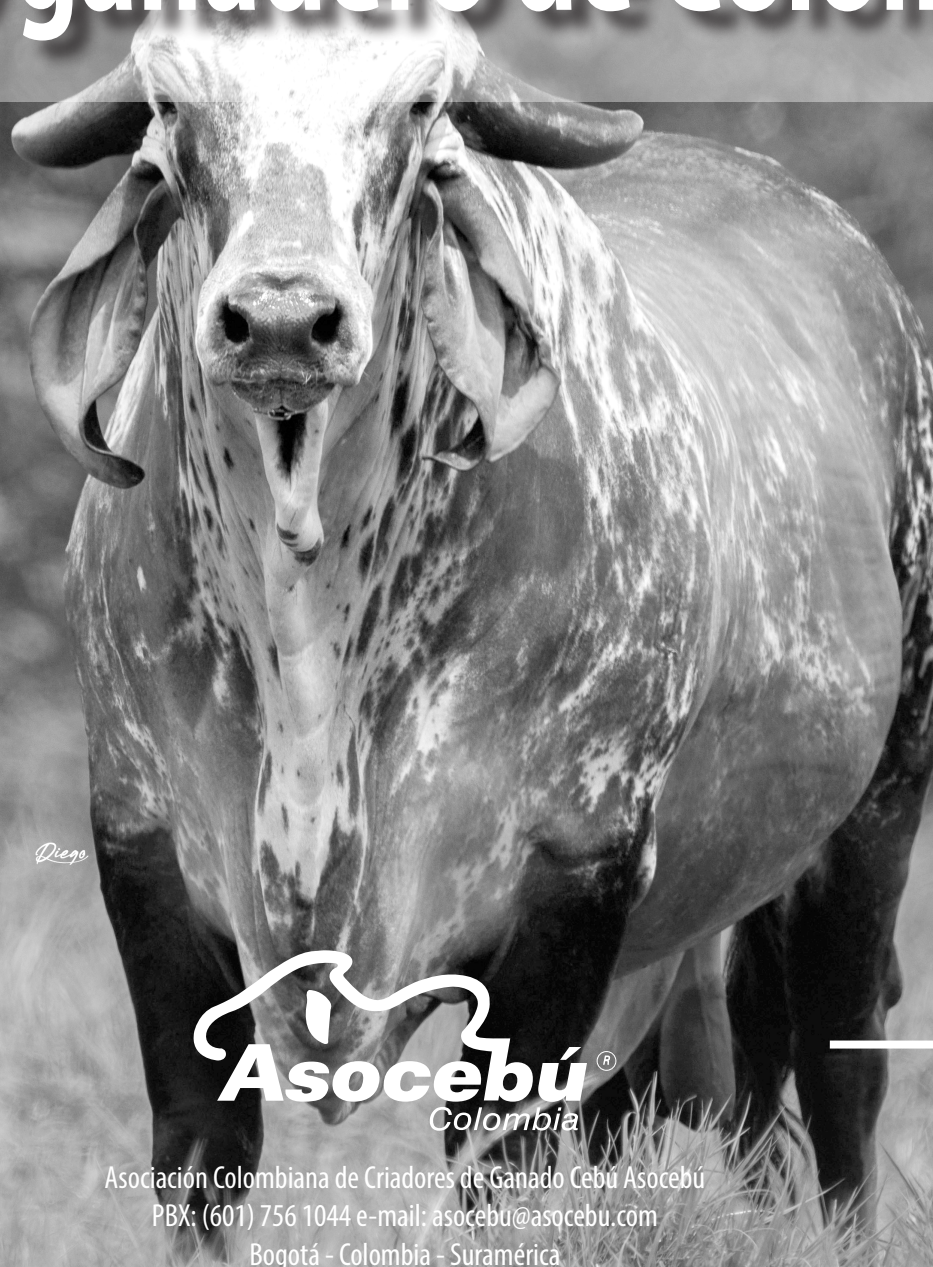

*Diego*



---

Asociación Colombiana de Criadores de Ganado Cebú Asocebu  
PBX: (601) 756 1044 e-mail: [asocebu@asocebu.com](mailto:asocebu@asocebu.com)  
Bogotá - Colombia - Suramérica

**Introducción**

Lideres Producción de leche proyectada a 305 días.....5	Lideres Peso al destete.....27
Lideres Calidad de leche - Proteína.....9	Lideres Peso a los 12 meses.....31
Lideres Calidad de leche - Grasa.....12	Lideres Peso a los 18 meses.....35
Lideres Peso al nacimiento.....19	Lideres Índice Genético de Toro.....39



**EVALUACIÓN GENÉTICA DE TOROS 2024**

**PRESIDENTE**

Álvaro Escobar Saavedra

**DIRECTOR EJECUTIVO**

Andrés Fernando Arenas Gamboa

**DIRECTOR ADMINISTRATIVO Y FINANCIERO**

Jhoan A Bautista M

**DIRECTOR TÉCNICO**

Germán Augusto Gómez Serrano

**COORDINADORA SEGUIMIENTO TÉCNICO**

Lyda Fabiola Contreras León

**ASESOR PROGRAMAS DE MEJORAMIENTO GENÉTICO**

Carlos Manrique Perdomo  
Universidad Nacional de Colombia

**TÉCNICOS EN CAMPO**

**DEPARTAMENTO DE SISTEMAS**

**COMITÉ TÉCNICO**

Diego Andrés Peña Peña, Fernando Duran Carvajal, Jorge Andrés Moreno Ramírez, José Joaquín González Espinosa, Rolando Reyes González. Asesores externos: Carlos Alberto González Takemiche, Camilo Rodríguez González, José Juan Barrios Torres.

**DISEÑO Y DIAGRAMACIÓN**

Alexa Ivannova Bautista Ramirez

**AGRADECIMIENTOS**

Diego Martínez | Fotografía Ganadera

De igual forma, a las ganaderías que nos suministraron fotografías de sus ejemplares.

**Consúltela escaneando el código QR:**



# EVALUACIÓN GENÉTICA DE TOROS GYR 2024

## ASOCEBU COLOMBIA

***A continuación, se presenta la publicación de la primera Evaluación Genética de toros Gyr para Producción de Leche en Colombia, producto del trabajo de recolección, validación y análisis de información realizado por el Departamento Técnico, garantizando así la legitimidad de los datos que la sustentan.***

El objetivo principal de una Evaluación Genética en la práctica, es proporcionar a los criadores una herramienta para valorar genéticamente a los animales, para que así el ganadero pueda aumentar el potencial de rendimiento de su hato a través de la utilización de toros de mayores potenciales genéticos.

En busca de una mayor comprensión de los resultados, se explicará a continuación la metodología empleada.

### METODOLOGÍA

Para la evaluación genética de toros 2024, se utilizó la información de las producciones y calidad de leche de vacas que participan en el Control Lechero desde 2005 hasta el 30 de junio de 2024. Bajo este control lechero, hubo vacas con 1 lactancia hasta 12.

Esta evaluación presenta las predicciones de los valores genéticos de los toros Cebú Gyr expresadas como **PTA** (**Predicted Transmission Ability**, por sus siglas en inglés), provenientes de las hijas con control lechero desde 2005, en las tres zonas geográficas de Colombia (Caribe, Valles interandinos y Orinoquía Amazonía) en dos épocas

definidas para cada zona geográfica (invierno y verano).

En esta evaluación se tuvo en cuenta la Producción ajustada a 305 días (**PL305**), el porcentaje de Proteína (**PP**) y el porcentaje de Grasa (**PG**) según la normativa aprobada por el Comité Técnico y con un intervalo de confianza de 95% (242,84 a 5565,66 para **PL305**, 2,56 a 4,04 para **PP** y 1,44 a 5,70 para **PG**) y proveniente de mínimo 5 controles lecheros.

En la tabla 1, se presenta la descripción de registros utilizados en la Evaluación Genética 2024 provenientes de la validación en el SIR (Sistema Integral de Registros).

**Tabla 1. Evaluación Genética 2024**

Característica	Registros SIR"	Registros Utilizados	Toros Evaluados
PL305	23.612	7.552	331
PP	14.330	5.273	262
PG	14.320	5.245	262

### SISTEMA DE EVALUACIÓN

El sistema de evaluación desarrollado para calcular las PTA's para los toros fue el de Mejores Predictores Lineales Insegados (**MPLI o BLUP**) utilizando un modelo animal

en el cual se tuvieron en cuenta los siguientes factores fijos: Año de parto, época y zona para la creación de los grupos contemporáneos. Se adicionó el efecto de tipo de concepción y el efecto cuadrático de edad de la vaca al parto. Los efectos aleatorios fueron el efecto genético directo, el efecto de entorno permanente y el residual.

Las **PTA's** reflejan la diferencia de la habilidad predicha de transmisión de un toro con respecto al promedio de las habilidades predichas de transmisión de todos los toros evaluados.

Para cada **PTA** se calculó la Confiabilidad (**CON**) de esta predicción. Este valor ayuda a los productores a determinar el valor de incertidumbre o riesgo, asociado con las decisiones que tomen respecto al uso de estas **PTA's**. La confiabilidad es un reflejo de la distribución y número de progenies de cada toro y la cantidad de información de consanguinidad disponible. A mayor confiabilidad, menor la cantidad de cambio en la **PTA** y, por ende, mayor confiabilidad en la predicción del valor genético.

Los valores de CON varían de 0 a 1, siendo los cercanos a 1 los más exactos. Se pueden agrupar de la siguiente manera:

baja (0.0 a 0.24); media (0.25 a 0.50) y alta (0.51 a 1.0).

### PUBLICACIÓN DE LAS EVALUACIONES

Para que un toro fuera evaluado se tuvo en cuenta que como mínimo tuviera dos registros para cada variable de hijas en el control lechero en este rango; sin embargo, sólo se publican aquellos que cumplen los criterios que a continuación se enuncian:

1. Para que un toro apareciera en la presente publicación, se tuvo en cuenta que ese toro hubiese sido evaluado para **PL305, PP o PG**.
2. El toro debe ser líder, denotado con un asterisco (\*) frente a la **PTA**. Para ser líder se requiere que la confiabilidad (**CON**), el número de registros (**R**) y el número de haciendas (**H**) estén en el 10% superior de la población evaluada, como lo muestra la gráfica:

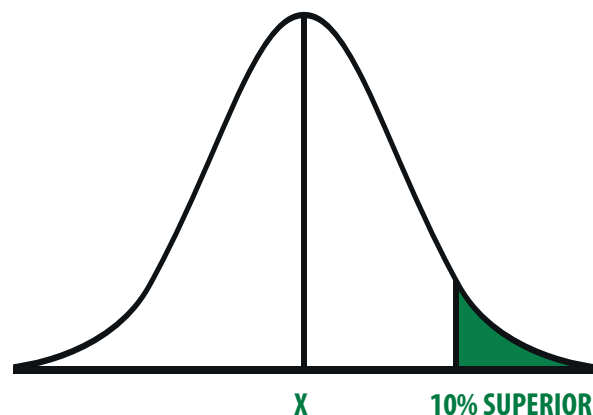

En la siguiente tabla se presentan los valores mínimos para

estos tres criterios en cada característica.

Característica	CON	R	H
PL305	0.62	31	14
PP	0.23	28	14
PG	0.43	28	14

3. Aplicando estos criterios y haciendo un ordenamiento por PTA de mayor a menor, se seleccionaron los toros sobresalientes para cada característica.

En la Tabla 3 se presenta la descripción de las PTA's de los toros evaluados.

**Tabla 3. Descripción de PTA de los Toros Evaluados**

MINIMO Y MAXIMO				
VARIABLE	TOROS	KG		DES. EST.
PL305	331	-812,905	915,171	329,300
PP	262	-0,048	0,071	0,016
PG	262	-0,474	0,444	0,125

### COMO UTILIZAR LAS PTA's

La **PTA** es una predicción de cómo se comportarán las futuras progenies de un toro, basada en los registros de las progenies de los toros evaluados.

#### Ejemplo:

Un Toro A y un Toro B tienen PTA para PA305 de +1000 y -500 kg, respectivamente. La diferencia de las PTA entre los

toros es de  $(+1000) - (-500) = 1500$ , lo que indica que, si los toros son apareados con vacas genéticamente similares, y las hijas son levantadas en condiciones similares, se puede esperar que las hijas del Toro A tengan en promedio 1500 kg más de producción de leche ajustada a 305 que las hijas del Toro B.

### LECTURAS DE LA EVALUACIÓN

Para cada parámetro se encontrarán las siguientes siglas:

SIGLAS	SIGNIFICADO
PTA	Predicted Transmission Ability.
CON	Confiabilidad de las PTA's.
R	Número de registros de los toros evaluados.
H	Número de haciendas con registros de los toros evaluados.



# EVALUACIÓN GENÉTICA DE TOROS GYR 2024

## LÍDERES PRODUCCIÓN DE LECHE PROYECTADA A 305 DÍAS





REG	NOMBRE CRIADOR PROPIETARIO	NÚMERO FCH. NAC.	PADRE MADRE ABUELO MATERNO	NÚMERO NÚMERO NÚMERO		PTA Proj 305	PTAP	PTAG	NACIM	4 MESES	7 MESES	12 MESES	18 MESES	I. G. T
MGY020627	GENGIS KHAN DE BRASILIA FAZENDA BRASILIA AGROP- LTDA. FAZENDA BRASILIA AGROP- LTDA.	RRP/6097 18/04/2007	C.A. SANSO SETIBA DE BRASILIA MODELO TE BRASILIA	472 RRP/4751 B/5213	NO. HDAS DEP EXA	365 107 498.716 * 0.84	345 103 -0.016 0.63	337 103 0.061 * 0.76	4752 405 -0.286 * 0.96	271 70 3.085 * 0.84	356 91 7.708 * 0.87	286 98 9.745 * 0.83	245 93 5.462 * 0.83	22.194 *
MGY6968Z	JOGRAL FIV DE BRAS. FAZENDA BRASILIA AGROP- LTDA. FAZENDA BRASILIA AGROP- LTDA.	RRP/6968 17/09/2010	SUPRA-SUMO DE BRASILIA SURPRESA DE BRAS. GARIMPO TE DE BRAS	RRP/4718 RRP/4706 A/9657	NO. HDAS DEP EXA	39 19 378.805 * 0.65	33 20 0.039 * 0.25	39 22 0.023 * 0.49	1614 231 -0.659 0.95	71 33 3.344 * 0.75	134 52 8.203 * 0.82	105 45 5.869 * 0.76	65 41 0.424 * 0.73	14.630 *
MGY003555	BARBANTE TE KUBERA ANGELUS CRUZ FIGUEIRA. ANGELUS CRUZ FIGUEIRA.	ACFG/222 26/09/2000	BENFEITOR RAPOSO DA CAL EFALC NATA LAGEADO ROCAR LAGEADO V.OURO	A/7481 AB/5615 A/5530	NO. HDAS DEP EXA	47 14 328.014 * 0.68	26 11 -0.020 0.21	26 11 -0.096 0.41	235 46 -0.683 0.89	32 14 1.034 * 0.65	45 12 12.964 * 0.71	36 15 10.087 * 0.63	21 12 17.591 * 0.58	27.042 *
MGY005205	ESTANHO TE KUBERA ANGELUS CRUZ FIGUEIRA. ANGELUS CRUZ FIGUEIRA.	ACFG/813 28/11/2003	BENFEITOR RAPOSO DA CAL FB. NEFRITA DALTON TE PATI CAL	A/7481 D/797 B/5003	NO. HDAS DEP EXA	95 31 266.245 * 0.76	44 22 -0.023 0.30	42 22 0.071 * 0.50	486 98 -0.087 * 0.92	53 18 -2.069 0.71	88 25 3.236 * 0.79	72 25 13.602 * 0.72	49 26 1.006 * 0.69	11.655 *
MGY000529	C.A. SANSO JOAQUIN J.C. NORONHA E OUTRO-COND. JOAQUIN J.C. NORONHA E OUTRO-COND.	472 10/03/1996	C.A. EVEREST C.A. HEURECA S.C.IMPALA FAISAO	B/805 X/468 A/5249	NO. HDAS DEP EXA	905 148 254.879 * 0.87	539 119 -0.003 0.68	541 119 0.086 * 0.79	4504 329 0.328 0.96	334 76 -0.690 0.85	522 102 2.099 * 0.88	466 101 5.449 * 0.85	421 96 7.489 * 0.85	11.943 *
MGY000955	TEATRO DA SILVANIA EDUARDO FALCAO DE CARVALHO. EDUARDO FALCAO DE CARVALHO.	EFC/383 05/10/1998	ESPANTOSO EFALC NATA LAGEADO ROCAR LAGEADO V.OURO	A/5940 AB/5615 A/5530	NO. HDAS DEP EXA	234 66 211.838 * 0.83	137 53 0.042 * 0.50	138 54 -0.049 0.68	1945 268 -0.261 * 0.95	163 47 3.360 * 0.82	225 67 2.528 * 0.85	228 64 6.097 * 0.82	168 64 9.494 * 0.81	17.842 *
MGY001641	MAJOR TE DOS POCOES AGROPASTORIL DOS POCOES E PART. LTDA AGROPASTORIL DOS POCOES E PART. LTDA	APPG/801 07/02/1999	ESPANTOSO PAQUERA DOS POCOES ESPANTOSO	A/5940 U/7902 A/5940	NO. HDAS DEP EXA	55 18 208.338 * 0.69	40 16 -0.017 0.28	42 16 -0.054 0.50	405 67 -0.297 * 0.92	41 15 -0.737 0.68	49 16 -2.494 0.73	42 15 -2.648 0.65	41 15 8.588 * 0.67	1.984
MGY1022744	TABU TE CAL GABRIEL DONATO DE ANDRADE. GABRIEL DONATO DE ANDRADE.	CAL/6557 05/07/2004	RADAR DOS POCOES JULIANA CAL C.A. EVEREST	A/7368 CALL/703 B/805	NO. HDAS DEP EXA	109 40 201.981 * 0.77	77 38 -0.019 0.40	71 36 0.164 * 0.59	531 82 -0.131 * 0.93	49 19 -4.216 0.71	60 20 -0.530 0.75	62 22 -11.290 0.70	43 15 0.073 * 0.69	-11.122
MGY010040	PH UISQUE PAULO HORTA BARBOZA DA SILVA. PAULO HORTA BARBOZA DA SILVA.	PHPO/246 08/10/2003	SUPRA-SUMO DE BRASILIA ATALAIA GAULEZ DE BRAS.	RRP/4718 AVB/3 B/4014	NO. HDAS DEP EXA	225 72 191.065 * 0.82	192 71 -0.013 0.55	183 68 -0.119 0.71	1632 234 -0.053 * 0.95	73 32 1.660 * 0.75	133 57 4.978 * 0.82	117 50 6.734 * 0.77	63 37 11.073 * 0.73	18.646 *
MGY1009566	JAGUAR TE DO GAVIAO CARLOS ROBERTO CALDEIRA BRANT CARLOS ROBERTO CALDEIRA BRANT	GAV/291 22/03/1999	S.C. UACAI JAGUAR UMIDADE PAPIRO DA CAL	B/4010 V/1642 A/3285	NO. HDAS DEP EXA	838 152 182.582 * 0.87	649 143 0.031 * 0.69	650 141 0.118 * 0.80	4025 362 -0.347 * 0.96	261 69 -1.255 0.84	382 94 0.453 * 0.87	366 97 -0.132 0.84	294 88 6.123 * 0.84	4.705 *



REG	NOMBRE CRIADOR PROPIETARIO	NÚMERO FCH. NAC.	PADRE MADRE ABUELO MATERNO	NÚMERO NÚMERO NÚMERO		PTA Proj 305	PTAP	PTAG	NACIM	4 MESES	7 MESES	12 MESES	18 MESES	I. G. T
MGY015964	KALIKA FIV VILA RICA DILSON CORDEIRO MENEZES DILSON CORDEIRO MENEZES	GIVR/195 13/11/2007	RADAR DOS POCOES SOLUCAO DE BRAS. IMPRESSOR DE BRAS	A/7368 RRP/4693 B/4692	NO. HDAS DEP EXA	105 35 165.402 * 0.77	86 35 -0.003 0.42	83 35 0.109 * 0.62	705 144 -0.234 * 0.93	60 27 3.015 * 0.74	74 30 5.620 * 0.78	67 32 7.843 * 0.71	41 31 12.663 * 0.67	20.885 *
MGY015761	GOLIAS TE SILVANIA EDUARDO FALCAO DE CARVALHO. EDUARDO FALCAO DE CARVALHO.	EFC/930 11/11/2007	MODELO TE BRASILIA EFALC NATA LAGEADO ROCAR LAGEADO V.OURO	B/5213 AB/5615 A/5530	NO. HDAS DEP EXA	43 23 109.259 * 0.67	39 22 0.007 * 0.28	41 23 0.109 * 0.50	415 112 0.179 0.92	39 15 -2.399 0.68	29 19 9.334 * 0.67	27 16 -4.589 0.59	18 11 5.578 0.56	4.874 *
MGY009616	VAIDOSO DA SILVANIA EDUARDO FALCAO DE CARVALHO. LUCIO R. GOMES E ESPOSA COND.	EFC/441 19/03/2000	BENFEITOR RAPOSO DA CAL ROCAR INDUSIA OMEGA S.C. OMEGA FAIZAO	A/7481 AA/5910 B/758	NO. HDAS DEP EXA	165 50 103.789 * 0.80	131 47 -0.027 0.49	128 44 -0.038 0.67	1109 181 -0.476 * 0.94	128 40 4.557 * 0.80	142 44 -2.931 0.83	139 45 2.945 * 0.78	98 42 16.594 * 0.77	16.735 *
MGY1022742	ESPELHO TE DE BRAS. FAZENDA BRASILIA AGROP- LTDA. FAZENDA BRASILIA AGROP- LTDA.	RRP/5664 23/01/2005	C.A. EVEREST PROFANA DE BRAS. CAJU DE BRASILIA	B/805 RRP/4352 B/58	NO. HDAS DEP EXA	149 48 94.100 * 0.79	102 42 0.001 * 0.45	100 42 0.116 * 0.64	720 124 -0.388 * 0.93	47 25 1.089 * 0.70	72 31 4.036 * 0.77	90 30 -2.837 0.74	34 23 -1.021 0.65	1.468
MGY009058	DOM TE SILVANIA EDUARDO FALCAO DE CARVALHO. EDUARDO FALCAO DE CARVALHO.	EFC/686 23/11/2004	METEORO DE BRASILIA GARBHA DOS POCOES DADANIYO DOS POCOES	B/5226 AB/5617 B/3335	NO. HDAS DEP EXA	80 33 71.010 * 0.74	60 26 0.039 * 0.36	61 26 -0.011 0.57	454 107 -0.634 0.92	45 23 -4.215 0.70	49 28 7.112 * 0.73	57 29 -1.091 0.70	33 23 9.869 * 0.64	8.377 *
MGY000266	BENFEITOR RAPOSO DA CAL GABRIEL DONATO DE ANDRADE. GABRIEL DONATO DE ANDRADE.	A/7481 01/03/1987	RAPOSO DA CAL UMIDADE PAPIRO DA CAL	A/6783 V/1642 A/3285	NO. HDAS DEP EXA	82 31 64.672 * 0.74	35 18 0.031 * 0.26	36 18 -0.127 0.47	641 123 0.087 0.93	50 25 0.938 * 0.71	118 44 -2.917 0.81	76 32 -2.986 0.72	61 29 -0.370 0.72	-4.194
MGY005980	ASTRO TE DE KUBERA ANGELUS CRUZ FIGUEIRA. ANGELUS CRUZ FIGUEIRA.	ACFG/50 09/06/1999	C.A. EVEREST C.A. ORBITA IN LA3 DALTON TE PATI CAL	B/805 D/3547 B/5003	NO. HDAS DEP EXA	74 22 63.353 * 0.73	25 12 -0.008 0.20	26 12 0.296 0.41	189 51 0.718 0.88	35 8 0.176 * 0.63	26 9 3.414 * 0.64	42 10 11.028 * 0.63	23 12 0.778 * 0.57	9.055 *
MGY019506	TANGO FIV JMMA JOSE MARIO MIRANDA ABDO.O MURILO DE OLIVEIRA ABDO.	JMMA/556 29/10/2005	RADAR DOS POCOES URGENCIA 3R B. MONTE INDIANO 3R DE UBER.	A/7368 LAC/123 B/4705	NO. HDAS DEP EXA	135 50 51.821 * 0.79	110 47 0.019 * 0.46	111 46 0.102 * 0.66	843 137 -0.183 * 0.94	43 19 -0.102 0.69	82 28 5.051 * 0.78	62 22 0.314 * 0.70	70 31 -1.915 0.73	2.863
MGY020932	CAMPESTRE CAL GABRIEL DONATO DE ANDRADE. GABRIEL DONATO DE ANDRADE.	CAL/8745 04/06/2009	PROTAGONISTA TE CAL SANDY TE DA CAL RADAR DOS POCOES I	CAL/4747 CAL/5837 A/768	NO. HDAS DEP EXA	33 15 49.756 * 0.63	31 15 -0.004 0.24	31 15 -0.078 0.45	250 64 0.283 0.90	11 8 -1.369 0.48	18 11 8.826 0.59	18 8 8.664 0.51	26 15 0.503 * 0.62	9.026 *
MGY015971	GABINETE SILVANIA EDUARDO FALCAO DE CARVALHO. GERALDO ANTONIO DE O. MARQUES	EFC/946 17/12/2007	DOM TE SILVANIA AMETISTA DA SILVANIA TEATRO DA SILVANIA	EFC/686 EFC/516 EFC/383	NO. HDAS DEP EXA	107 50 34.692 * 0.77	98 51 0.037 * 0.44	101 52 0.211 * 0.64	2137 306 -0.304 * 0.95	169 51 2.513 * 0.82	191 66 12.157 * 0.84	152 61 3.008 * 0.79	122 56 2.951 * 0.79	17.269 *



REG	NOMBRE CRIADOR PROPIETARIO	NÚMERO FCH. NAC.	PADRE MADRE ABUELO MATERNO	NÚMERO NÚMERO NÚMERO		PTA Proy 305	PTAP	PTAG	NACIM	4 MESES	7 MESES	12 MESES	18 MESES	I. G. T
MGY001259	NOBRETE DA CAL GABRIEL DONATO DE ANDRADE. GABRIEL DONATO DE ANDRADE.	CAL/4397 04/04/1998	C.A. EVEREST SENXEM RAPOSO CAL RAPOSO DA CAL	B/805 V/8823 A/6783	NO. HDAS DEP EXA	158 42 25.478 * 0.80	91 31 -0.012 0.43	89 31 -0.181 0.62	704 137 0.282 0.93	133 41 -1.681 0.80	118 42 0.067 * 0.81	149 51 -1.073 0.78	113 49 -3.891 0.78	-5.425
MGY000473	RADAR DOS POCOES ARTHUR SOUTO MAIOR FILIZZOLA. ANA CRISTINA PUERTA GALVEZ	A/7368 23/10/1996	DEGAS JALAM DA ZEB I KRISHNA S.V. II DC	A/324 P/212 6566	NO. HDAS DEP EXA	296 68 0.278 * 0.83	192 55 0.036 * 0.54	187 56 0.088 * 0.70	2025 86 -0.516 * 0.95	157 18 0.623 * 0.80	245 21 -1.729 0.84	223 35 10.343 * 0.81	148 27 13.239 * 0.79	18.373 *



# EVALUACIÓN GENÉTICA DE TOROS GYR 2024

LÍDERES CALIDAD DE LECHE - PROTEINA



REG	NOMBRE CRIADOR PROPIETARIO	NÚMERO FCH. NAC.	PADRE MADRE ABUELO MATERNO	NÚMERO NÚMERO NÚMERO		PTA Proj 305	PTAP	PTAG	NACIM	4 MESES	7 MESES	12 MESES	18 MESES	I. G. T
MGY000955	TEATRO DA SILVANIA EDUARDO FALCAO DE CARVALHO. EDUARDO FALCAO DE CARVALHO.	EFC/383 05/10/1998	ESPANTOSO EFALC NATA LAGEADO ROCAR LAGEADO V.OURO	A/5940 AB/5615 A/5530	NO. HDAS DEP EXA	234 66 211.838 * 0.83	137 53 0.042 * 0.50	138 54 -0.049 0.68	1945 268 -0.261 * 0.95	163 47 3.360 * 0.82	225 67 2.528 * 0.85	228 64 6.097 * 0.82	168 64 9.494 * 0.81	17.842 *
MGY019505	LEXUS RIB. GRANDE MILLER CRESTA DE MELO SILVA. MILLER CRESTA DE MELO SILVA.	MILE/420 22/06/2010	MODELO TE BRASILIA UVEDALIA CAL RADAR DOS POCOES	B/5213 CAL/7094 A/7368	NO. HDAS DEP EXA	34 19 -0.789 0.63	32 19 0.042 * 0.25	32 19 0.209 * 0.46	656 145 -0.676 0.93	49 24 -7.412 0.71	60 29 -3.000 0.75	36 22 13.123 * 0.63	21 14 12.339 * 0.58	8.540 *
MGY009058	DOM TE SILVANIA EDUARDO FALCAO DE CARVALHO. EDUARDO FALCAO DE CARVALHO.	EFC/686 23/11/2004	METEORO DE BRASILIA GARBHA DOS POCOES DADANIYO DOS POCOES	B/5226 AB/5617 B/3335	NO. HDAS DEP EXA	80 33 71.010 * 0.74	60 26 0.039 * 0.36	61 26 -0.011 0.57	454 107 -0.634 0.92	45 23 -4.215 0.70	49 28 7.112 * 0.73	57 29 -1.091 0.70	33 23 9.869 * 0.64	8.377 *
MGY6968Z	JOGRAL FIV DE BRAS. FAZENDA BRASILIA AGROP- LTDA. FAZENDA BRASILIA AGROP- LTDA.	RRP/6968 17/09/2010	SUPRA-SUMO DE BRASILIA SURPRESA DE BRAS. GARIMPO TE DE BRAS	RRP/4718 RRP/4706 A/9657	NO. HDAS DEP EXA	39 19 378.805 * 0.65	33 20 0.039 * 0.25	39 22 0.023 * 0.49	1614 231 -0.659 0.95	71 33 3.344 * 0.75	134 52 8.203 * 0.82	105 45 5.869 * 0.76	65 41 0.424 * 0.73	14.630 *
MGY015971	GABINETE SILVANIA EDUARDO FALCAO DE CARVALHO. GERALDO ANTONIO DE O. MARQUES	EFC/946 17/12/2007	DOM TE SILVANIA AMETISTA DA SILVANIA TEATRO DA SILVANIA	EFC/686 EFC/516 EFC/383	NO. HDAS DEP EXA	107 50 34.692 * 0.77	98 51 0.037 * 0.44	101 52 0.211 * 0.64	2137 306 -0.304 * 0.95	169 51 2.513 * 0.82	191 66 12.157 * 0.84	152 61 3.008 * 0.79	122 56 2.951 * 0.79	17.269 *
MGY000473	RADAR DOS POCOES ARTHUR SOUTO MAIOR FILIZZOLA. ANA CRISTINA PUERTA GALVEZ	A/7368 23/10/1996	DEGAS JALAM DA ZEB I KRISHNA S.V. II DC	A/324 P/212 6566	NO. HDAS DEP EXA	296 68 0.278 * 0.83	192 55 0.036 * 0.54	187 56 0.088 * 0.70	2025 86 -0.516 * 0.95	157 18 0.623 * 0.80	245 21 -1.729 0.84	223 35 10.343 * 0.81	148 27 13.239 * 0.79	18.373 *
MGY000266	BENFEITOR RAPOSO DA CAL GABRIEL DONATO DE ANDRADE. GABRIEL DONATO DE ANDRADE.	A/7481 01/03/1987	RAPOSO DA CAL UMIDADE PAPIRO DA CAL	A/6783 V/1642 A/3285	NO. HDAS DEP EXA	82 31 64.672 * 0.74	35 18 0.031 * 0.26	36 18 -0.127 0.47	641 123 0.087 0.93	50 25 0.938 * 0.71	118 44 -2.917 0.81	76 32 -2.986 0.72	61 29 -0.370 0.72	-4.194
MGY1009566	JAGUAR TE DO GAVIAO CARLOS ROBERTO CALDEIRA BRANT CARLOS ROBERTO CALDEIRA BRANT	GAV/291 22/03/1999	S.C. UACAI JAGUAR UMIDADE PAPIRO DA CAL	B/4010 V/1642 A/3285	NO. HDAS DEP EXA	838 152 182.582 * 0.87	649 143 0.031 * 0.69	650 141 0.118 * 0.80	4025 362 -0.347 * 0.96	261 69 -1.255 0.84	382 94 0.453 * 0.87	366 97 -0.132 0.84	294 88 6.123 * 0.84	4.705 *
MGY019506	TANGO FIV JMMA JOSE MARIO MIRANDA ABDO.O MURILO DE OLIVEIRA ABDO.	JMMA/556 29/10/2005	RADAR DOS POCOES URGENCIA 3R B. MONTE INDIANO 3R DE UBER.	A/7368 LAC/123 B/4705	NO. HDAS DEP EXA	135 50 51.821 * 0.79	110 47 0.019 * 0.46	111 46 0.102 * 0.66	843 137 -0.183 * 0.94	43 19 -0.102 0.69	82 28 5.051 * 0.78	62 22 0.314 * 0.70	70 31 -1.915 0.73	2.863
MGY009107	FARDO FIV F. MUTUM LEO MACHADO FERREIRA LEO MACHADO FERREIRA	MUT/697 10/06/2006	RADAR DOS POCOES DENGOSA TE F. MUTUM S.C. UACAI JAGUAR	A/7368 MUT/14 B/4010	NO. HDAS DEP EXA	720 147 -98.165 0.87	594 132 0.013 * 0.69	588 130 0.060 * 0.80	4514 377 -0.594 0.96	298 71 1.938 * 0.85	455 90 2.229 * 0.88	485 111 6.915 * 0.86	357 114 6.499 * 0.85	15.650 *

REG	NOMBRE CRIADOR PROPIETARIO	NÚMERO FCH. NAC.	PADRE MADRE ABUELO MATERNO	NÚMERO NÚMERO NÚMERO		PTA Proy 305	PTAP	PTAG	NACIM	4 MESES	7 MESES	12 MESES	18 MESES	I. G. T
MGY000904	MODELO TE BRASILIA FAZENDA BRASILIA AGROP- LTDA. FAZENDA BRASILIA AGROP- LTDA.	B/5213 03/02/1993	CAJU DE BRASILIA GRINALDA TE DE BRASILIA ONASSIS DE BRAS.	B/58 X/9491 A/6370	NO. HDAS DEP EXA	138 31 -148.029 0.79	66 25 0.007 * 0.37	65 24 0.218 * 0.58	853 116 -0.534 * 0.94	100 25 -4.844 0.78	119 33 -0.629 0.80	89 33 4.291 * 0.74	122 26 -12.944 0.76	-10.442
MGY015761	GOLIAS TE SILVANIA EDUARDO FALCAO DE CARVALHO. EDUARDO FALCAO DE CARVALHO.	EFC/930 11/11/2007	MODELO TE BRASILIA EFALC NATA LAGEADO ROCAR LAGEADO V.OURO	B/5213 AB/5615 A/5530	NO. HDAS DEP EXA	43 23 109.259 * 0.67	39 22 0.007 * 0.28	41 23 0.109 * 0.50	415 112 0.179 0.92	39 15 -2.399 0.68	29 19 9.334 * 0.67	27 16 -4.589 0.59	18 11 5.578 0.56	4.874 *
MGY1022742	ESPELHO TE DE BRAS. FAZENDA BRASILIA AGROP- LTDA. FAZENDA BRASILIA AGROP- LTDA.	RRP/5664 23/01/2005	C.A. EVEREST PROFANA DE BRAS. CAJU DE BRASILIA	B/805 RRP/4352 B/58	NO. HDAS DEP EXA	149 48 94.100 * 0.79	102 42 0.001 * 0.45	100 42 0.116 * 0.64	720 124 -0.388 * 0.93	47 25 1.089 * 0.70	72 31 4.036 * 0.77	90 30 -2.837 0.74	34 23 -1.021 0.65	1.468



# EVALUACIÓN GENÉTICA DE TOROS GYR 2024

## LÍDERES CALIDAD DE LECHE - GRASA

REG	NOMBRE CRIADOR PROPIETARIO	NÚMERO FCH. NAC.	PADRE MADRE ABUELO MATERNO	NÚMERO NÚMERO NÚMERO		PTA Proj 305	PTAP	PTAG	NACIM	4 MESES	7 MESES	12 MESES	18 MESES	I. G. T
MGY000904	MODELO TE BRASILIA FAZENDA BRASILIA AGROP- LTDA. FAZENDA BRASILIA AGROP- LTDA.	B/5213 03/02/1993	CAJU DE BRASILIA GRINALDA TE DE BRASILIA ONASSIS DE BRAS.	B/58 X/9491 A/6370	NO. HDAS DEP EXA	138 31 -148.029 0.79	66 25 0.007 * 0.37	65 24 0.218 * 0.58	853 116 -0.534 * 0.94	100 25 -4.844 0.78	119 33 -0.629 0.80	89 33 4.291 * 0.74	122 26 -12.944 0.76	-10.442
MGY015971	GABINETE SILVANIA EDUARDO FALCAO DE CARVALHO. GERALDO ANTONIO DE O. MARQUES	EFC/946 17/12/2007	DOM TE SILVANIA AMETISTA DA SILVANIA TEATRO DA SILVANIA	EFC/686 EFC/516 EFC/383	NO. HDAS DEP EXA	107 50 34.692 * 0.77	98 51 0.037 * 0.44	101 52 0.211 * 0.64	2137 306 -0.304 * 0.95	169 51 2.513 * 0.82	191 66 12.157 * 0.84	152 61 3.008 * 0.79	122 56 2.951 * 0.79	17.269 *
MGY019505	LEXUS RIB. GRANDE MILLER CRESTA DE MELO SILVA. MILLER CRESTA DE MELO SILVA.	MILE/420 22/06/2010	MODELO TE BRASILIA UVEDALIA CAL RADAR DOS POCOES	B/5213 CAL/7094 A/7368	NO. HDAS DEP EXA	34 19 -0.789 0.63	32 19 0.042 * 0.25	32 19 0.209 * 0.46	656 145 -0.676 0.93	49 24 -7.412 0.71	60 29 -3.000 0.75	36 22 13.123 * 0.63	21 14 12.339 * 0.58	8.540 *
MGY1022744	TABU TE CAL GABRIEL DONATO DE ANDRADE. GABRIEL DONATO DE ANDRADE.	CAL/6557 05/07/2004	RADAR DOS POCOES JULIANA CAL C.A. EVEREST	A/7368 CALL/703 B/805	NO. HDAS DEP EXA	109 40 201.981 * 0.77	77 38 -0.019 0.40	71 36 0.164 * 0.59	531 82 -0.131 * 0.93	49 19 -4.216 0.71	60 20 -0.530 0.75	62 22 -11.290 0.70	43 15 0.073 * 0.69	-11.122
MGY8496Z	BIG FIV CAL GABRIEL DONATO DE ANDRADE. GABRIEL DONATO DE ANDRADE.	CAL/8496 30/11/2008	MODELO TE BRASILIA JULIANA CAL C.A. EVEREST	B/5213 CALL/703 B/805	NO. HDAS DEP EXA	24 19 101.599 0.58	28 21 -0.011 0.23	28 21 0.130 * 0.43	242 65 -0.475 * 0.90	12 7 2.864 0.50	26 13 3.986 * 0.65	24 13 11.249 * 0.56	11 8 -3.548 0.47	9.082 *
MGY1009566	JAGUAR TE DO GAVIAO CARLOS ROBERTO CALDEIRA BRANT CARLOS ROBERTO CALDEIRA BRANT	GAV/291 22/03/1999	S.C. UACAI JAGUAR UMIDADE PAPIRO DA CAL	B/4010 V/1642 A/3285	NO. HDAS DEP EXA	838 152 182.582 * 0.87	649 143 0.031 * 0.69	650 141 0.118 * 0.80	4025 362 -0.347 * 0.96	261 69 -1.255 0.84	382 94 0.453 * 0.87	366 97 -0.132 0.84	294 88 6.123 * 0.84	4.705 *
MGY1022742	ESPELHO TE DE BRAS. FAZENDA BRASILIA AGROP- LTDA. FAZENDA BRASILIA AGROP- LTDA.	RRP/5664 23/01/2005	C.A. EVEREST PROFANA DE BRAS. CAJU DE BRASILIA	B/805 RRP/4352 B/58	NO. HDAS DEP EXA	149 48 94.100 * 0.79	102 42 0.001 * 0.45	100 42 0.116 * 0.64	720 124 -0.388 * 0.93	47 25 1.089 * 0.70	72 31 4.036 * 0.77	90 30 -2.837 0.74	34 23 -1.021 0.65	1.468
MGY015761	GOLIAS TE SILVANIA EDUARDO FALCAO DE CARVALHO. EDUARDO FALCAO DE CARVALHO.	EFC/930 11/11/2007	MODELO TE BRASILIA EFALC NATA LAGEADO ROCAR LAGEADO V.OURO	B/5213 AB/5615 A/5530	NO. HDAS DEP EXA	43 23 109.259 * 0.67	39 22 0.007 * 0.28	41 23 0.109 * 0.50	415 112 0.179 0.92	39 15 -2.399 0.68	29 19 9.334 * 0.67	27 16 -4.589 0.59	18 11 5.578 0.56	4.874 *
MGY015964	KALIKA FIV VILA RICA DILSON CORDEIRO MENEZES DILSON CORDEIRO MENEZES	GIVR/195 13/11/2007	RADAR DOS POCOES SOLUCAO DE BRAS. IMPRESSOR DE BRAS	A/7368 RRP/4693 B/4692	NO. HDAS DEP EXA	105 35 165.402 * 0.77	86 35 -0.003 0.42	83 35 0.109 * 0.62	705 144 -0.234 * 0.93	60 27 3.015 * 0.74	74 30 5.620 * 0.78	67 32 7.843 * 0.71	41 31 12.663 * 0.67	20.885 *
MGY019506	TANGO FIV JMMA JOSE MARIO MIRANDA ABDO.O MURILO DE OLIVEIRA ABDO.	JMMA/556 29/10/2005	RADAR DOS POCOES URGENCIA 3R B. MONTE INDIANO 3R DE UBER.	A/7368 LAC/123 B/4705	NO. HDAS DEP EXA	135 50 51.821 * 0.79	110 47 0.019 * 0.46	111 46 0.102 * 0.66	843 137 -0.183 * 0.94	43 19 -0.102 0.69	82 28 5.051 * 0.78	62 22 0.314 * 0.70	70 31 -1.915 0.73	2.863



REG	NOMBRE CRIADOR PROPIETARIO	NÚMERO FCH. NAC.	PADRE MADRE ABUELO MATERNO	NÚMERO NÚMERO NÚMERO		PTA Proj 305	PTAP	PTAG	NACIM	4 MESES	7 MESES	12 MESES	18 MESES	I. G. T
MGY000473	RADAR DOS POCOES ARTHUR SOUTO MAIOR FILIZZOLA. ANA CRISTINA PUERTA GALVEZ	A/7368 23/10/1996	DEGAS JALAM DA ZEB I KRISHNA S.V. II DC	A/324 P/212 6566	NO. HDAS DEP EXA	296 68 0.278 * 0.83	192 55 0.036 * 0.54	187 56 0.088 * 0.70	2025 86 -0.516 * 0.95	157 18 0.623 * 0.80	245 21 -1.729 0.84	223 35 10.343 * 0.81	148 27 13.239 * 0.79	18.373 *
MGY000529	C.A. SANSAO JOAQUIN J.C. NORONHA E OUTRO-COND. JOAQUIN J.C. NORONHA E OUTRO-COND.	472 10/03/1996	C.A. EVEREST C.A. HEURECA S.C.IMPALA FAISAO	B/805 X/468 A/5249	NO. HDAS DEP EXA	905 148 254.879 * 0.87	539 119 -0.003 0.68	541 119 0.086 * 0.79	4504 329 0.328 0.96	334 76 -0.690 0.85	522 102 2.099 * 0.88	466 101 5.449 * 0.85	421 96 7.489 * 0.85	11.943 *
MGY005205	ESTANHO TE KUBERA ANGELUS CRUZ FIGUEIRA. ANGELUS CRUZ FIGUEIRA.	ACFG/813 28/11/2003	BENFEITOR RAPOSO DA CAL FB. NEFRITA DALTON TE PATI CAL	A/7481 D/797 B/5003	NO. HDAS DEP EXA	95 31 266.245 * 0.76	44 22 -0.023 0.30	42 22 0.071 * 0.50	486 98 -0.087 * 0.92	53 18 -2.069 0.71	88 25 3.236 * 0.79	72 25 13.602 * 0.72	49 26 1.006 * 0.69	11.655 *
MGY020627	GENGIS KHAN DE BRASILIA FAZENDA BRASILIA AGROP- LTDA. FAZENDA BRASILIA AGROP- LTDA.	RRP/6097 18/04/2007	C.A. SANSAO SETIBA DE BRASILIA MODELO TE BRASILIA	472 RRP/4751 B/5213	NO. HDAS DEP EXA	365 107 498.716 * 0.84	345 103 -0.016 0.63	337 103 0.061 * 0.76	4752 405 -0.286 * 0.96	271 70 3.085 * 0.84	356 91 7.708 * 0.87	286 98 9.745 * 0.83	245 93 5.462 * 0.83	22.194 *
MGY009107	FARDO FIV F. MUTUM LEO MACHADO FERREIRA LEO MACHADO FERREIRA	MUT/697 10/06/2006	RADAR DOS POCOES DENGOSA TE F. MUTUM S.C. UACAI JAGUAR	A/7368 MUT/14 B/4010	NO. HDAS DEP EXA	720 147 -98.165 0.87	594 132 0.013 * 0.69	588 130 0.060 * 0.80	4514 377 -0.594 0.96	298 71 1.938 * 0.85	455 90 2.229 * 0.88	485 111 6.915 * 0.86	357 114 6.499 * 0.85	15.650 *
MGY6968Z	JOGRAL FIV DE BRAS. FAZENDA BRASILIA AGROP- LTDA. FAZENDA BRASILIA AGROP- LTDA.	RRP/6968 17/09/2010	SUPRA-SUMO DE BRASILIA SURPRESA DE BRAS. GARIMPO TE DE BRAS	RRP/4718 RRP/4706 A/9657	NO. HDAS DEP EXA	39 19 378.805 * 0.65	33 20 0.039 * 0.25	39 22 0.023 * 0.49	1614 231 -0.659 0.95	71 33 3.344 * 0.75	134 52 8.203 * 0.82	105 45 5.869 * 0.76	65 41 0.424 * 0.73	14.630 *





# EVALUACIÓN GENÉTICA DE TOROS GYR 2024

## ASOCEBU COLOMBIA

**A continuación, se presenta la publicación de la primera Evaluación Genética de toros Gyr para Producción de Leche en Colombia, producto del trabajo de recolección, validación y análisis de información realizado por el Departamento Técnico, garantizando así la legitimidad de los datos que la sustentan.**

El objetivo principal de una Evaluación Genética en la práctica, es proporcionar a los criadores una herramienta para valorar genéticamente a los animales, para que así el ganadero pueda aumentar el potencial de rendimiento de su hato a través de la utilización de toros de mayores potenciales genéticos.

En busca de una mayor comprensión de los resultados, se explicará a continuación la metodología empleada.

### METODOLOGÍA

Para la evaluación genética de toros 2024, se utilizó la información de pesajes de las progenies desde el 01 de enero de 2005 hasta el 30 de junio de 2024 de la siguiente forma:

**Fecha Nacimiento y peso:** se obtiene por medio del denuncia de nacimiento de las crías ante la Asociación.

**Fecha del destete y peso:** son suministrados por el criador durante las visitas, el sistema lo ajusta a 205 días, considerando también un ajuste por la edad de la madre.

**Pesajes pre y post destete:** los pesajes de ejemplares de

levante son realizados directamente por el Técnico de Asocebú en las visitas. Todos estos pesos se ajustan según el rango de edad a: 4, 7, 12, y 18 meses, con las fórmulas que aparecen a continuación.

Rango de Edad (días)	Edad de Ajuste
80 – 159	4 meses
160 – 250	7 meses
320 – 410	12 meses
505 – 595	18 meses

### Ajuste por Edad de la Madre en Kilogramos

Edad( años)	Peso a 4 meses		Peso a 7 meses	
	Machos	Hembras	Machos	Hembras
2	+ 8.0	+ 7.1	+ 13.5	+ 12.15
3	+ 5.3	+ 4.7	+ 9.0	+ 8.1
4	+ 2.6	+ 2.3	+ 4.5	+ 4.0
5 a 12	0	0	0	0
> 12	+ 2.6	+ 2.3	+ 4.5	+ 4.0

## Fórmulas DE PESO AJUSTADO

**PESO 4M**  $\frac{\text{Peso actual} - \text{Peso nacimiento}}{\text{Edad en días}} \times 120 + \text{Peso nac.} + \text{Ajuste madre 4 m}$

**PESO 7M**  $\frac{\text{Peso actual} - \text{Peso nacimiento}}{\text{Edad en días}} \times 205 + \text{Peso nac.} + \text{Ajuste madre 7 m}$

**PESO 12M**  $\frac{\text{Peso actual} - \text{Peso nacimiento}}{\text{Edad en días}} \times 365 + \text{Peso nac.} + \text{Ajuste madre 7 m}$

**PESO 18M**  $\frac{\text{Peso actual} - \text{Peso nacimiento}}{\text{Edad en días}} \times 365 + \text{Peso nac.} + \text{Ajuste madre 7 m}$

### Rangos de peso

SEXO	NACIMIENTO	4 MESES Kg	7MESES Kg	12MESES Kg	18 MESES Kg
M	21 - 35	51 - 161	75 - 241	134 - 324	169 - 423
H	20 - 34	50 - 154	81 - 221	130 - 300	167 - 371

Considerando que los rangos de peso sobre los cuales se enmarca cada edad de ajuste fueron obtenidos del comportamiento de pesos de los animales de ambos sexos en potrero, queda limitada la participación de pesos de animales de establo, a estos rangos.

Esta evaluación presenta las predicciones de los valores genéticos de los toros Cebú Gyr expresadas como **DIFERENCIAS ESPERADAS DE PROGENIE (DEP's)**, provenientes de las progenies nacidas desde el año 2005, de toros registrados en la Asociación en las tres zonas geográficas de Colombia (Caribe, Valles interandinos y Orinoquía Amazonía) en dos épocas definidas para cada zona geográfica (invierno y verano). En esta evaluación se utilizaron: Peso al Nacimiento (**PN**), Peso Ajustado a 4 meses (**PA4**), Peso Ajustado a Destete a 7 meses (**PA7**), Peso Ajustado a 12 meses (**PA12**), y Peso Ajustado a 18 meses (**PA18**), ajustes efectuados según las normas establecidas por la Asociación.

En la tabla 1, se presenta la descripción de registros utilizados en la Evaluación Genética 2024 provenientes de la validación en el **SIR** (Sistema Integral de Registros) y luego de aplicar los criterios de rangos de pesajes establecidos por el Comité Técnico para cada característica y por sexo.

**Tabla 1. Evaluación Genética 2024**

Característica	Registros SIR	Registros Utilizados	Toros Evaluados
PN	90.704	85.898	2.155
PA4	6.527	6.198	546
PA7	8.434	8.039	585
PA12	7.630	7.184	540
PA18	5.810	5.377	440

Se evaluaron un total de 2.163 toros en al menos una de esas características. Así mismo, se generó el Índice Genético de Toro (IGT) como la suma ponderada de las predicciones genéticas (**DEP**) de **PN, PA4, PA7, PA12 y PA18**, donde el criterio de ponderación fue la exactitud (**EXA**) de cada predicción, índice que se generó para **252** toros.

### SISTEMA DE EVALUACIÓN

El sistema de evaluación desarrollado para calcular las **DEP's** para los toros fue el de Mejores Predictores Lineales Insegados (**MPLI o BLUP**) utilizando un modelo animal en el cual se tuvieron en cuenta los siguientes factores: Año de nacimiento, época, sexo y zona para la creación de los grupos contemporáneos como factores de entorno. Se adicionó el efecto de tipo de concepción.

El ajuste por grupo contemporáneo se hace necesario para que las **DEP's** se puedan comparar a través de estos grupos. Por lo tanto, los usuarios de esta evaluación deben tener claro la definición de un grupo contemporáneo: 1) animales del mismo sexo, 2) nacidos el mismo año, 3) en la misma época, 4) provenientes de la misma zona geográfica y 5) tratados de manera similar (manejo similar, alimentación similar, etc.). De ahí la importancia que los productores faciliten a la Asociación la información completa en el manejo de sus animales para que sean asignados a los grupos contemporáneos apropiados. Muchas de las inexactitudes en la evaluación han sido relacionadas a mala identificación de los grupos contemporáneos.

Las predicciones de los valores genéticos de los toros se expresan como Diferencia Esperada de Progenie (**DEP**), las cuales reflejan la diferencia del valor genético predicho,

de las progenies de un toro, con respecto al promedio de los valores genéticos predichos, de las progenies de todos los toros evaluados.

Para cada **DEP** se calculó la Exactitud (**EXA**) de esta predicción. Este valor ayuda a los productores a determinar el valor de incertidumbre o riesgo, asociado con las decisiones que tomen respecto al uso de estas **DEP's**. La exactitud es un reflejo de la distribución y número de progenies de cada toro y la cantidad de información de consanguinidad disponible. A mayor exactitud, menor la cantidad de cambio en la **DEP** y, por ende, mayor confiabilidad en la predicción del valor genético.

Los valores de **EXA** varían de 0 a 1, siendo los cercanos a 1 los más exactos. Se pueden agrupar de la siguiente manera: baja (0.0 a 0.24); media (0.25 a 0.50) y alta (0.51 a 1.0).

### PUBLICACIÓN DE LAS EVALUACIONES

Para que un toro fuera evaluado se tuvo en cuenta que como mínimo tuviera dos progenies con registros de pesaje en cualquiera de las características evaluadas; sin embargo, sólo se publican aquellos que cumplen los criterios que a continuación se enuncian:

Para que un toro apareciera en la presente publicación, se tuvo en cuenta que ese toro hubiese sido evaluado en todos los pesajes (PN, PA4, PA7, PA12 y PA18).

El toro debe ser líder en alguna de las características evaluadas, denotado con un asterisco (\*) frente a la **DEP**. Para ser líder se requiere que la exactitud (**EXA**), el número de progenies (**N**) y el número de haciendas (**H**) estén en el

10% superior de la población evaluada, como lo muestra la gráfica:

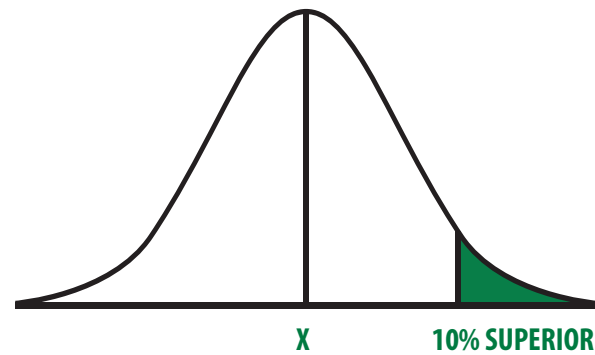

En la siguiente tabla se presentan los valores mínimos para estos tres criterios en cada característica.

Característica	EXA	N	H
PN	0.79	53	6
PA4	0.56	19	7
PA7	0.61	20	7
PA12	0.53	20	8
PA18	0.56	19	8

Aplicando estos criterios y haciendo un ordenamiento por **DEP** de mayor a menor, se seleccionaron máximo los **50** toros sobresalientes en cada característica, los cuales aparecen en las tablas de **LÍDERES** para: **Peso al Nacimiento, Peso a 4 meses, Peso a 7 meses, Peso a 12 meses y Peso a 18 meses**, respectivamente.

Para el caso del **IGT**, se requería que el toro hubiera sido líder en al menos una de las características

que componen el índice.

**NOTA:** Del total de toros evaluados, los toros que no cumplan con la normatividad antes descrita y que tengan evaluación, no se publican y sus resultados podrán ser consultados en ASOCEBU.

A continuación se presentan las tablas de los pesajes con el promedio por zona y sexo (Tabla 2) y el resumen de las **DEP's** para esta evaluación (Tabla 3).

**Tabla 2. Promedio de Pesos de Progenies de Toros Evaluados**

ZONA*	SEXO	PN		PA4		PA7		PA12		PA18	
		N	Kg	N	Kg	N	Kg	N	Kg	N	Kg
1	M	15.821	27	1.010	106	1.360	160	1.046	229	742	295
1	H	23.735	26	1.407	103	1.937	155	1.905	217	1.674	276
2	M	14.984	27	1.408	103	1.713	158	1.270	224	727	285
2	H	24.908	26	1.988	99	2.501	150	2.646	214	1.975	264
3	M	2.267	27	158	108	219	165	93	235	64	300
3	H	4.183	26	227	105	309	155	224	223	195	271
<b>TOTAL</b>		<b>85.898</b>	<b>27</b>	<b>6.198</b>	<b>103</b>	<b>8.039</b>	<b>155</b>	<b>7.184</b>	<b>220</b>	<b>5.377</b>	<b>275</b>

\*1: Caribe; 2: Valles interandinos; 3: Orinoquía Amazonía

**Tabla 3. Descripción de DEP de los Toros Evaluados**

VARIABLE	TOROS	MINIMO Y MAXIMO		DES. EST.
		KG		
PESO NACIMIENTO	2.155	-4,758	5,429	1,609
PESO 4 m.	546	-18,714	25,834	6,436
PESO 7 m.	585	-31,146	37,518	10,384
PESO 12 m.	540	-26,382	33,122	10,328
PESO 18 m.	440	-42,757	54,014	14,656

## COMO UTILIZAR LAS DEP'S

La Diferencia Esperada de Progenie (DEP) es una predicción de cómo se comportarán las futuras progenies de un toro, basada en los registros de las progenies de los toros evaluados.

### Ejemplo:

Un Toro A y un Toro B tienen DEP de peso a destete de +10 y -5 kg, respectivamente. La diferencia de los DEP entre los toros es de  $(+10) - (-5) = 15$ , lo que indica que, si los toros son apareados con vacas genéticamente similares, y los terneros son levantados en condiciones similares, se puede esperar que las progenies del Toro A tengan en promedio 15 kg más de peso al destete que las progenies del Toro B. De la misma forma se hace la lectura para las otras características.

Para el Peso al Nacimiento lo que se busca son toros con pesos cercanos al promedio (DEP's cercanas a cero) o por debajo del promedio (DEP's negativas) ya que esto contribuirá con la facilidad de parto.

## LECTURAS DE LA EVALUACIÓN

Para cada parámetro se encontrarán las siguientes siglas:

SIGLAS	SIGNIFICADO
DEP	Diferencia Esperada de Progenie.
EXA	Exactitud de las DEP's.
F	Número de haciendas con progenies de los toros evaluados.
N	Número de progenies de los toros evaluados.

## Visita técnica como fuente de información para la evaluación genética.

Asocebú, busca incrementar la virtud productiva del ganado cebú y sus cruces en el hato nacional y para ello ha fortalecido el procedimiento que permite fundamentar en cifras la calidad de los ganados que certifica "La Visita Técnica". Es una evaluación que se fundamenta en el desempeño natural de cada una de las razas cebuinas registradas, en los datos de producción que las soportan y en los criterios de selección y comercialización de la ganadería.

Su objetivo principal es la recopilación de la información y el aseguramiento de la calidad de los ejemplares registrados en Asocebu.

### • Seguimiento y Control Productivo.

Se evalúa el comportamiento productivo y reproductivo de los ejemplares registrados de las razas cebuinas puras y sus cruces, al igual que su progreso genético y fenotípico, bajo condiciones de manejo 100% en pastoreo.

Los ejemplares se revisan y se pesan recopilando información que permite generar estadísticas de crecimiento y recomendaciones de mejora, basados en parámetros de interés económico. En las razas lecheras se realiza el control lechero para recopilar los datos de producción y calidad de leche.

### • Genotipificación de Ganados.

La visita permite fortalecer los programas de certificación genealógica para parentesco (Filiación) y evaluación genética y/o genómica, con la toma de muestras (Sangre, pelo o semen) para genotipado de los ganados más

informativos de los hatos, manteniendo la cadena de custodia de las muestras a lo largo del proceso hasta la entrega de resultados.

### • Clasificación Lineal.

Es una descripción medible, fundamentada en la apreciación visual de características estructurales de un ejemplar.

Con esta herramienta el técnico especializado clasifica las vacas puras identificando en el fenotipo de cada una, las fortalezas y debilidades en caracterización racial y balance, conformación estructural, musculatura, aplomos, ubre y ombligo, lo que permite valorar genéticamente a los toros Brahman frente a los biotipos de las hijas clasificadas.

La visita técnica es fuente inagotable de información oficial, trazable y confiable con la que cuentan los criadores, para la generación de herramientas de mejoramiento y selección de los ganados cebú puros, impactando positivamente en la superación de los indicadores productivos y reproductivos de los hatos de cría en el contexto de la pecuaria Nacional.



# EVALUACIÓN GENÉTICA DE TOROS GYR 2024

## LÍDERES PESO AL NACIMIENTO





REG	NOMBRE CRIADOR PROPIETARIO	NÚMERO FCH. NAC.	PADRE MADRE ABUELO MATERNO	NÚMERO NÚMERO NÚMERO		PTA Proj 305	PTAP	PTAG	NACIM	4 MESES	7 MESES	12 MESES	18 MESES	I. G. T
MGY1023Z	LUSITANO DO BASA EVANDRO DO CARMO GUIMARAES EVANDRO DO CARMO GUIMARAES	BASP/1023 26/05/2013	SUPRA-SUMO DE BRASILIA IBIUNA FIV DE BRAS. MODELO TE BRASILIA	RRP/4718 RRP/6657 B/5213	NO. HDAS DEP EXA	22 13 439.649 0.56	20 13 0.017 0.18	21 13 -0.055 0.38	190 25 -0.553 * 0.88	12 4 -1.746 0.48	21 3 1.241 0.58	9 3 -2.328 0.38	2 2 6.145 0.18	0.590
MGY000952	C.A. GURI STE JOAQUIN J.C. NORONHA E OUTRO-COND. ANGELUS CRUZ FIGUEIRA.	B/4812 09/04/1997	IMPRESSOR DE BRAS C.A. INDAIATUBA C.A. EVEREST	B/4692 D/1896 B/805	NO. HDAS DEP EXA	29 14 -221.738 0.61	13 7 0.010 0.13	13 7 0.039 0.29	311 58 -0.535 * 0.91	41 15 -2.591 0.68	69 20 -0.039 0.76	45 15 -1.003 0.66	33 14 -2.263 0.65	-3.438
MGY000904	MODELO TE BRASILIA FAZENDA BRASILIA AGROP- LTDA. FAZENDA BRASILIA AGROP- LTDA.	B/5213 03/02/1993	CAJU DE BRASILIA GRINALDA TE DE BRASILIA ONASSIS DE BRAS.	B/58 X/9491 A/6370	NO. HDAS DEP EXA	138 31 -148.029 0.79	66 25 0.007 * 0.37	65 24 0.218 * 0.58	853 116 -0.534 * 0.94	100 25 -4.844 0.78	119 33 -0.629 0.80	89 33 4.291 * 0.74	122 26 -12.944 0.76	-10.442
MGY000953	SUPRA-SUMO DE BRASILIA FAZENDA BRASILIA AGROP- LTDA. FAZENDA BRASILIA AGROP- LTDA.	RRP/4718 19/06/1998	EMBAIXADOR DE BRAS INDIA DE BRAS RAJASTAN DE BRAS.	A/9552 AA/3325 A/3226	NO. HDAS DEP EXA	23 7 491.017 0.57	14 7 -0.026 0.14	14 7 -0.120 0.30	379 63 -0.523 * 0.91	45 17 -1.862 0.70	26 18 2.945 * 0.64	41 16 14.631 * 0.65	37 15 -0.235 0.67	10.410 *
MGY000473	RADAR DOS POCOES ARTHUR SOUTO MAIOR FILIZZOLA. ANA CRISTINA PUERTA GALVEZ	A/7368 23/10/1996	DEGAS JALAM DA ZEB I KRISHNA S.V. II DC	A/324 P/212 6566	NO. HDAS DEP EXA	296 68 0.278 * 0.83	192 55 0.036 * 0.54	187 56 0.088 * 0.70	2025 86 -0.516 * 0.95	157 18 0.623 * 0.80	245 21 -1.729 0.84	223 35 10.343 * 0.81	148 27 13.239 * 0.79	18.373 *
MGY10671Z	FULMINANTE FIV CAL GABRIEL DONATO DE ANDRADE. ALVARO F. ANDRADE E UOTRO COND.	CAL/10671 21/09/2012	C.A. SANSO SINTA BF TE DA CAL BENFEITOR RAPOSO DA CAL	472 CAL/6419 A/7481	NO. HDAS DEP EXA	0 0 0.000 0.00	3 2 -0.013 0.03	3 2 -0.122 0.10	190 80 -0.482 * 0.89	12 11 -2.475 0.49	11 7 4.492 0.51	11 9 2.159 0.43	11 8 -3.358 0.45	0.924
MGY001100	METEORO DE BRASILIA FAZENDA BRASILIA AGROP- LTDA. FAZENDA BRASILIA AGROP- LTDA.	B/5226 14/06/1993	RAJASTAN DE BRAS GRINALDA TE DE BRASILIA ONASSIS DE BRAS.	A/3228 X/9491 A/6370	NO. HDAS DEP EXA	65 19 -163.615 0.72	20 10 -0.022 0.18	21 10 -0.146 0.38	769 93 -0.479 * 0.93	47 15 2.118 * 0.69	126 23 -2.479 0.80	142 30 -9.568 0.77	101 25 -6.448 0.75	-12.280
MGY009616	VAIDOSO DA SILVANIA EDUARDO FALCAO DE CARVALHO. LUCIO R. GOMES E ESPOSA COND.	EFC/441 19/03/2000	BENFEITOR RAPOSO DA CAL ROCAR INDUSIA OMEGA S.C. OMEGA FAIZAO	A/7481 AA/5910 B/758	NO. HDAS DEP EXA	165 50 103.789 * 0.80	131 47 -0.027 0.49	128 44 -0.038 0.67	1109 181 -0.476 * 0.94	128 40 4.557 * 0.80	142 44 -2.931 0.83	139 45 2.945 * 0.78	98 42 16.594 * 0.77	16.735 *
MGY8496Z	BIG FIV CAL GABRIEL DONATO DE ANDRADE. GABRIEL DONATO DE ANDRADE.	CAL/8496 30/11/2008	MODELO TE BRASILIA JULIANA CAL C.A. EVEREST	B/5213 CALL/703 B/805	NO. HDAS DEP EXA	24 19 101.599 0.58	28 21 -0.011 0.23	28 21 0.130 * 0.43	242 65 -0.475 * 0.90	12 7 2.864 0.50	26 13 3.986 * 0.65	24 13 11.249 * 0.56	11 8 -3.548 0.47	9.082 *
MGY7838Z	OSCAR DE BRAS. FAZ. BRASILIA AGROPEC. LTDA. FAZ. BRASILIA AGROPEC. LTDA.	RRP/7838 01/04/2014	SUPRA-SUMO DE BRASILIA HAYDEE FIV DE BRAS. C.A. SANSO	RRP/4718 RRP/6370 472	NO. HDAS DEP EXA	2 2 -281.995 0.16	0 0 0.000 0.00	0 0 0.000 0.00	389 99 -0.414 * 0.92	31 14 -5.112 0.65	20 12 4.318 * 0.61	23 17 1.515 * 0.56	11 9 27.301 0.47	13.372 *

REG	NOMBRE CRIADOR PROPIETARIO	NÚMERO FCH. NAC.	PADRE MADRE ABUELO MATERNO	NÚMERO NÚMERO NÚMERO		PTA Proy 305	PTAP	PTAG	NACIM	4 MESES	7 MESES	12 MESES	18 MESES	I. G. T
MGY000550	2P B/34/9 PUERTA PARRA E HIJOS LTDA ANA CRISTINA PUERTA GALVEZ	B/34/9 24/03/1999	C.A. EVEREST 2P B/401/6 ETANA T.E. ESTILO DE BRAS	B/805 B/401/6 B/4601	NO. HDAS DEP EXA	19 6 -498.754 0.54	8 5 0.043 0.08	8 5 0.043 0.21	117 13 -2.408 * 0.86	6 3 0.358 0.36	11 4 -7.623 0.51	9 3 -2.825 0.39	14 2 -15.133 0.52	-12.379
MGY486Z	ALVO FIV DA BADAJOS LEONARDO LIMA BORGES LEONARDO LIMA BORGES	LLB/486 03/09/2017	MODELO TE BRASILIA PENHA FIV DA BADAJOS TABU TE CAL	B/5213 LLB/191 CAL/6557	NO. HDAS DEP EXA	0 0 0.000 0.00	0 0 0.000 0.00	0 0 0.000 0.00	126 52 -0.408 * 0.86	8 6 6.520 0.42	14 7 -8.097 0.55	2 1 6.456 0.15	5 4 -11.318 0.33	-4.131
MGY2889Z	DORITOS FIV CABO VERDE JOSE COELHO VITOR JOSE COELHO VITOR	JCVL/2889 14/09/2017	JOGRAL FIV DE BRAS. TALYA FIV CABO VERDE RADAR DOS POCOES	RRP/6968 JCVL/1089 A/7368	NO. HDAS DEP EXA	0 0 0.000 0.00	0 0 0.000 0.00	0 0 0.000 0.00	222 70 -0.406 * 0.89	13 6 2.675 0.51	12 4 11.239 0.52	4 3 -4.548 0.23	10 4 24.828 0.45	17.696 *
MGY006536	BRILHANTE SILVANIA EDUARDO FALCAO DE CARVALHO. EDUARDO FALCAO DE CARVALHO.	EFC/534 13/03/2002	BENFEITOR RAPOSO DA CAL EFALC NATA LAGEADO ROCAR LAGEADO V.OURO	A/7481 AB/5615 A/5530	NO. HDAS DEP EXA	5 4 -271.099 0.29	4 3 -0.011 0.05	4 3 0.062 0.13	57 25 -0.405 * 0.80	8 6 2.591 0.42	15 4 -6.827 0.56	16 5 2.212 0.49	17 6 0.128 0.54	-1.258
MGY246Z	GIM FIV DO BASA EVANDRO DO CARMO GUIMARAES EVANDRO DO CARMO GUIMARAES	BASP/246 12/07/2010	VAIDOSO DA SILVANIA FABRICA FIV DE BRAS. MODELO TE BRASILIA	EFC/441 RRP/5921 B/5213	NO. HDAS DEP EXA	0 0 0.000 0.00	0 0 0.000 0.00	0 0 0.000 0.00	376 108 -0.397 * 0.91	17 10 7.761 0.54	28 14 8.299 * 0.65	10 7 21.359 0.41	3 3 -3.232 0.24	17.928 *
MGY893Z	CAMARGO FIV DO BASA EVANDRO DO CARMO GUIMARAES EVANDRO DO CARMO GUIMARAES	BASA/893 02/03/2018	JAGUAR TE DO GAVIAO INSENSATA FIV DO BASA C.A. SANSAO	GAV/291 BASP/571 472	NO. HDAS DEP EXA	0 0 0.000 0.00	0 0 0.000 0.00	0 0 0.000 0.00	187 56 -0.396 * 0.88	19 9 -2.657 0.58	16 9 10.073 0.57	17 9 10.735 0.50	9 5 20.115 0.43	18.566 *
MGY009054	UNICO TE CAL GABRIEL DONATO DE ANDRADE. GABRIEL DONATO DE ANDRADE.	CAL/7108 05/11/2005	MODELO TE BRASILIA NAGY TE DA CAL C.A. EVEREST	B/5213 CAL/4417 B/805	NO. HDAS DEP EXA	5 5 167.116 0.29	3 3 0.005 0.03	3 3 0.033 0.10	97 38 -0.394 * 0.84	14 11 -1.349 0.52	14 9 3.787 0.55	12 8 1.785 0.44	9 7 9.602 0.44	6.723 *
MGY102274Z	ESPELHO TE DE BRAS. FAZENDA BRASILIA AGROP- LTDA. FAZENDA BRASILIA AGROP- LTDA.	RRP/5664 23/01/2005	C.A. EVEREST PROFANA DE BRAS. CAJU DE BRASILIA	B/805 RRP/4352 B/58	NO. HDAS DEP EXA	149 48 94.100 * 0.79	102 42 0.001 * 0.45	100 42 0.116 * 0.64	720 124 -0.388 * 0.93	47 25 1.089 * 0.70	72 31 4.036 * 0.77	90 30 -2.837 0.74	34 23 -1.021 0.65	1.468
MGY204Z	FIGO BAHADUR HENRIQUE CAJAZEIRA FIGUEIRA. HENRIQUE CAJAZEIRA FIGUEIRA.	HCFG/204 23/09/2009	URANIO TE DA SILVANIA FB DONZELA FB RADIANO	EFC/408 FBGO/570 FBGA/5166	NO. HDAS DEP EXA	15 7 215.212 0.50	15 7 -0.024 0.14	15 7 0.103 0.32	138 33 -0.383 * 0.87	4 4 -5.907 0.29	9 5 -1.810 0.47	4 2 0.785 0.25	9 5 7.382 0.43	1.140
MGY014109	HDV. TURFA RADAR ROCK T.E. HERNAN DARIO VELASQUEZ U HERNAN DARIO VELASQUEZ U	22/1 15/01/2011	RADAR DOS POCOES TURFA DE BRAS. OXALUFA TE BRASILIA	A/7368 RRP 4883 RRP/4194	NO. HDAS DEP EXA	6 4 -165.378 0.33	5 3 0.007 0.06	5 3 0.016 0.15	53 11 -0.378 * 0.79	4 1 5.520 0.28	10 3 12.047 0.49	4 2 7.473 0.24	4 2 28.315 0.28	17.469 *



REG	NOMBRE CRIADOR PROPIETARIO	NÚMERO FCH. NAC.	PADRE MADRE ABUELO MATERNO	NÚMERO NÚMERO NÚMERO		PTA Proj 305	PTAP	PTAG	NACIM	4 MESES	7 MESES	12 MESES	18 MESES	I. G. T
MGY1670Z	MANDARIM FIV WAD WINSTON FREDERICO A. DRUMOND WINSTON FREDERICO A. DRUMOND	WADI/1670 06/11/2018	JOGRAL FIV DE BRAS. HAYDEE FIV DE BRAS. C.A. SANSAO	RRP/6968 RRP/6370 472	NO. HDAS DEP EXA	0 0 0.000 0.00	0 0 0.000 0.00	0 0 0.000 0.00	158 34 -0.377 * 0.87	14 7 -6.304 0.52	13 3 4.881 0.54	7 2 -13.763 0.34	4 1 22.507 0.28	1.308
MGY1009566	JAGUAR TE DO GAVIAO CARLOS ROBERTO CALDEIRA BRANT CARLOS ROBERTO CALDEIRA BRANT	GAV/291 22/03/1999	S.C. UACAI JAGUAR UMIDADE PAPIRO DA CAL	B/4010 V/1642 A/3285	NO. HDAS DEP EXA	838 152 182.582 * 0.87	649 143 0.031 * 0.69	650 141 0.118 * 0.80	4025 362 -0.347 * 0.96	261 69 -1.255 0.84	382 94 0.453 * 0.87	366 97 -0.132 0.84	294 88 6.123 * 0.84	4.705 *
MGY6668Z	IVA FIV DE BRAS. FAZENDA BRASILIA AGROP- LTDA. FAZENDA BRASILIA AGROP- LTDA.	RRP/6668 17/09/2009	C.A. SANSAO NASCENTE TE DE BRAS. CAJU DE BRASILIA	472 AB/2262 B/58	NO. HDAS DEP EXA	14 10 -79.626 0.48	13 9 0.013 0.13	13 9 0.064 0.29	692 138 -0.328 * 0.93	30 12 3.627 * 0.65	41 20 -2.925 0.71	63 28 5.163 * 0.70	36 13 -3.059 0.65	2.212
MGY011336	EXPOENTE TE BRAS. FAZENDA BRASILIA AGROP- LTDA. FAZENDA BRASILIA AGROP- LTDA.	RRP/5666 24/01/2005	C.A. EVEREST LUZIADA DE BRASILIA FABULOSO DE BRAS.	B/805 AA/8638 A/9659	NO. HDAS DEP EXA	17 7 489.709 0.52	16 6 0.010 0.15	16 6 0.339 0.33	170 40 -0.314 * 0.88	8 8 -1.935 0.42	13 8 2.031 0.54	14 5 5.297 0.47	7 3 25.502 0.38	12.741 *
MGY015971	GABINETE SILVANIA EDUARDO FALCAO DE CARVALHO. GERALDO ANTONIO DE O. MARQUES	EFC/946 17/12/2007	DOM TE SILVANIA AMETISTA DA SILVANIA TEATRO DA SILVANIA	EFC/686 EFC/516 EFC/383	NO. HDAS DEP EXA	107 50 34.692 * 0.77	98 51 0.037 * 0.44	101 52 0.211 * 0.64	2137 306 -0.304 * 0.95	169 51 2.513 * 0.82	191 66 12.157 * 0.84	152 61 3.008 * 0.79	122 56 2.951 * 0.79	17.269 *
MGY001641	MAJOR TE DOS POCOES AGROPASTORIL DOS POCOES E PART. LTDA AGROPASTORIL DOS POCOES E PART. LTDA	APPG/801 07/02/1999	ESPANTOSO PAQUERA DOS POCOES ESPANTOSO	A/5940 U/7902 A/5940	NO. HDAS DEP EXA	55 18 208.338 * 0.69	40 16 -0.017 0.28	42 16 -0.054 0.50	405 67 -0.297 * 0.92	41 15 -0.737 0.68	49 16 -2.494 0.73	42 15 -2.648 0.65	41 15 8.588 * 0.67	1.984
MGY020627	GENGIS KHAN DE BRASILIA FAZENDA BRASILIA AGROP- LTDA. FAZENDA BRASILIA AGROP- LTDA.	RRP/6097 18/04/2007	C.A. SANSAO SETIBA DE BRASILIA MODELO TE BRASILIA	472 RRP/4751 B/5213	NO. HDAS DEP EXA	365 107 498.716 * 0.84	345 103 -0.016 0.63	337 103 0.061 * 0.76	4752 405 -0.286 * 0.96	271 70 3.085 * 0.84	356 91 7.708 * 0.87	286 98 9.745 * 0.83	245 93 5.462 * 0.83	22.194 *
MGY000526	EFALC PARAISO CAJU ORG. BRASIL VILELA FILHOS COND. ORG. BRASIL VILELA FILHOS COND.	B/6467 03/04/1995	CAJU DE BRASILIA EFALC JACA CADARCO CADARSO	B/58 AA/1588 B/32	NO. HDAS DEP EXA	2 2 1.336 0.16	0 0 0.000 0.00	0 0 0.000 0.00	147 31 -0.283 * 0.87	12 7 2.750 0.49	17 9 -5.143 0.58	15 12 -15.690 0.48	16 4 -6.472 0.53	-12.351
MGY1983Z	SOBERANO FIV PALMA JOAQUIM DOMINGOS RORIZ JOAQUIM DOMINGOS RORIZ	JDRB/1983 19/10/2009	RADAR DOS POCOES PROFANA DE BRAS. CAJU DE BRASILIA	A/7368 RRP/4352 B/58	NO. HDAS DEP EXA	16 4 173.675 0.51	13 4 -0.010 0.13	13 4 -0.174 0.29	211 69 -0.279 * 0.89	8 8 0.838 0.42	27 13 3.136 * 0.65	11 9 -8.975 0.43	19 10 -16.379 0.56	-10.393
MGY000955	TEATRO DA SILVANIA EDUARDO FALCAO DE CARVALHO. EDUARDO FALCAO DE CARVALHO.	EFC/383 05/10/1998	ESPANTOSO EFALC NATA LAGEADO ROCAR LAGEADO V.OURO	A/5940 AB/5615 A/5530	NO. HDAS DEP EXA	234 66 211.838 * 0.83	137 53 0.042 * 0.50	138 54 -0.049 0.68	1945 268 -0.261 * 0.95	163 47 3.360 * 0.82	225 67 2.528 * 0.85	228 64 6.097 * 0.82	168 64 9.494 * 0.81	17.842 *



REG	NOMBRE CRIADOR PROPIETARIO	NÚMERO FCH. NAC.	PADRE MADRE ABUELO MATERNO	NÚMERO NÚMERO NÚMERO		PTA Proj 305	PTAP	PTAG	NACIM	4 MESES	7 MESES	12 MESES	18 MESES	I. G. T
MGY009758	EL TESORO LORENZO T.E. JORGE ENRIQUE MORENO RODRIGUEZ SEBASTIAN GIRALDO GARZÓN	219/8 10/11/2008	RADAR DOS POCOES PALMA F. MUTUM TEATRO DA SILVANIA	A/7368 MUT/67 EFC/383	NO. HDAS DEP EXA	11 4 -459.662 0.44	11 5 0.011 0.11	10 5 -0.112 0.25	114 14 -0.254 * 0.86	8 2 0.536 0.42	21 4 -8.211 0.62	15 3 13.544 0.49	10 4 -1.422 0.45	1.349
MGY015964	KALIKA FIV VILA RICA DILSON CORDEIRO MENEZES DILSON CORDEIRO MENEZES	GIVR/195 13/11/2007	RADAR DOS POCOES SOLUCAO DE BRAS. IMPRESSOR DE BRAS	A/7368 RRP/4693 B/4692	NO. HDAS DEP EXA	105 35 165.402 * 0.77	86 35 -0.003 0.42	83 35 0.109 * 0.62	705 144 -0.234 * 0.93	60 27 3.015 * 0.74	74 30 5.620 * 0.78	67 32 7.843 * 0.71	41 31 12.663 * 0.67	20.885 *
MGY025091	ASTRO FIV CABO VERDE JOSE COELHO VITOR JOSE COELHO VITOR	JCVL/215 06/02/2009	RADAR DOS POCOES DULCE TE DE BRAS. IMPRESSOR DE BRAS	A/7368 RRP/5624 B/4692	NO. HDAS DEP EXA	13 7 -768.381 0.47	11 7 0.002 0.11	10 6 0.148 0.25	401 83 -0.203 * 0.92	34 14 -4.203 0.66	28 10 7.672 * 0.65	38 17 -4.950 0.64	12 8 27.192 0.49	12.556 *
MGY019506	TANGO FIV JMMA JOSE MARIO MIRANDA ABDO.O MURILO DE OLIVEIRA ABDO.	JMMA/556 29/10/2005	RADAR DOS POCOES URGENCIA 3R B. MONTE INDIANO 3R DE UBER.	A/7368 LAC/123 B/4705	NO. HDAS DEP EXA	135 50 51.821 * 0.79	110 47 0.019 * 0.46	111 46 0.102 * 0.66	843 137 -0.183 * 0.94	43 19 -0.102 0.69	82 28 5.051 * 0.78	62 22 0.314 * 0.70	70 31 -1.915 0.73	2.863
MGY000719	2P 8137/8 NATO T.E. PUERTA PARRA E HIJOS LTDA GANADOS S.A.	8137/8 28/05/1998	NATAL VANITA DOS POCOES ESPANTOSO	A/7371 X/4285 A/5940	NO. HDAS DEP EXA	12 3 -396.770 0.45	0 0 0.000 0.00	2 2 0.038 0.07	59 8 -0.179 * 0.80	3 3 -1.090 0.24	6 2 -8.281 0.40	2 2 -7.664 0.15	4 1 -8.009 0.27	-6.743
MGY1022744	TABU TE CAL GABRIEL DONATO DE ANDRADE. GABRIEL DONATO DE ANDRADE.	CAL/6557 05/07/2004	RADAR DOS POCOES JULIANA CAL C.A. EVEREST	A/7368 CALL/703 B/805	NO. HDAS DEP EXA	109 40 201.981 * 0.77	77 38 -0.019 0.40	71 36 0.164 * 0.59	531 82 -0.131 * 0.93	49 19 -4.216 0.71	60 20 -0.530 0.75	62 22 -11.290 0.70	43 15 0.073 * 0.69	-11.122
MGY005205	ESTANHO TE KUBERA ANGELUS CRUZ FIGUEIRA. ANGELUS CRUZ FIGUEIRA.	ACFG/813 28/11/2003	BENFEITOR RAPOSO DA CAL FB. NEFRITA DALTON TE PATI CAL	A/7481 D/797 B/5003	NO. HDAS DEP EXA	95 31 266.245 * 0.76	44 22 -0.023 0.30	42 22 0.071 * 0.50	486 98 -0.087 * 0.92	53 18 -2.069 0.71	88 25 3.236 * 0.79	72 25 13.602 * 0.72	49 26 1.006 * 0.69	11.655 *
MGY001759	2P. B468/03 CHELO PUERTA PARRA E HIJOS LTDA MENESES ESPAÑA S EN C	B/468/03 09/11/2003	C.A. SANSO 2P LADEIRA LEMA B/232/94 LEMA TE DE BRASILIA	472 B/232/94 3646	NO. HDAS DEP EXA	15 3 -614.005 0.49	4 2 0.001 0.05	4 2 -0.123 0.13	162 7 -0.086 * 0.88	3 1 5.311 0.24	13 2 -8.740 0.54	5 2 -2.380 0.28	27 4 -15.792 0.62	-13.827
MGY444Z	EDANK TE JABAQUARA ELIO VIRGINIO PIMENTEL ELIO VIRGINIO PIMENTEL	EVPF/444 09/08/2013	TABU TE CAL HIRANA FIV DE BRAS. JAGUAR TE DO GAVIAO	CAL/6557 RRP/6393 GAV/291	NO. HDAS DEP EXA	0 0 0.000 0.00	0 0 0.000 0.00	0 0 0.000 0.00	671 114 -0.079 * 0.93	39 13 5.049 * 0.67	24 13 -1.145 0.63	31 15 7.679 * 0.60	18 8 31.424 0.51	23.369 *
MGY006142	COLISEU TE DA SIL. EDUARDO FALCAO DE CARVALHO. EDUARDO FALCAO DE CARVALHO.	EFC/588 29/04/2003	C.A. EVEREST GARBHA DOS POCOES DADANIYO DOS POCOES	B/805 AB/5617 B/3335	NO. HDAS DEP EXA	7 3 17.338 0.36	4 2 -0.001 0.05	4 2 -0.101 0.13	136 44 -0.063 * 0.87	6 5 3.104 0.37	13 8 -3.477 0.54	8 5 -1.314 0.35	12 9 14.496 0.49	5.969 *



REG	NOMBRE CRIADOR PROPIETARIO	NÚMERO FCH. NAC.	PADRE MADRE ABUELO MATERNO	NÚMERO NÚMERO NÚMERO		PTA Proj 305	PTAP	PTAG	NACIM	4 MESES	7 MESES	12 MESES	18 MESES	I. G. T
MGY010040	PH UISQUE PAULO HORTA BARBOZA DA SILVA. PAULO HORTA BARBOZA DA SILVA.	PHPO/246 08/10/2003	SUPRA-SUMO DE BRASILIA ATALAIA GAULEZ DE BRAS.	RRP/4718 AVB/3 B/4014	NO. HDAS DEP EXA	225 72 191.065 * 0.82	192 71 -0.013 0.55	183 68 -0.119 0.71	1632 234 -0.053 * 0.95	73 32 1.660 * 0.75	133 57 4.978 * 0.82	117 50 6.734 * 0.77	63 37 11.073 * 0.73	18.646 *
MGY009053	DELEGADO BCM JARDIM DA SERRA AGROPEC. LTDA. BCM JARDIM DA SERRA AGROPEC. LTDA.	BJAS/204 01/07/2003	C.A. SANSO RECITA DE BRAS. CAJU DE BRASILIA	472 RRP/4596 B/58	NO. HDAS DEP EXA	4 3 -311.693 0.26	3 2 0.003 0.03	3 2 0.100 0.10	74 26 -0.047 * 0.82	15 5 7.921 0.52	3 3 -7.814 0.27	6 5 -6.283 0.32	3 3 -2.850 0.24	-0.647
MGY000106	C.A. EVEREST GABRIEL DONATO DE ANDRADE. GABRIEL DONATO DE ANDRADE.	B/805 23/05/1983	C.A. PRELUDIO C.A. MACEDONIA CAMPO ALEGRE HABIL	A/8396 R/7218 A/8044	NO. HDAS DEP EXA	11 7 153.408 0.44	4 3 0.006 0.04	4 3 -0.001 0.12	104 21 -0.032 * 0.84	4 1 -14.638 0.29	15 3 -8.628 0.54	4 1 2.042 0.24	3 3 21.027 0.23	-3.551
MGY008618	EL EMPEDRADO RODIZIO T.E. FERNANDO DURAN CARVAJAL FERNANDO DURAN CARVAJAL	792/8 15/03/2008	RADAR DOS POCOES OFERTA BRASILIA CAJU DE BRASILIA	A/7368 4121 B/58	NO. HDAS DEP EXA	21 9 180.735 0.56	17 7 0.012 0.16	16 7 0.130 0.33	173 36 -0.029 * 0.88	27 8 -5.000 0.63	34 5 4.341 0.69	20 8 13.409 * 0.54	8 5 -8.331 0.41	3.696 *
MGY005125	BAGDA TE DE BRAS. FAZENDA BRASILIA AGROP- LTDA. FAZENDA BRASILIA AGROP- LTDA.	RRP/5221 27/09/2002	C.A. EVEREST OFERENDA DE BRASILIA IMPRESSOR DE BRAS	B/805 RRP/4285 B/4692	NO. HDAS DEP EXA	9 7 -54.924 0.40	4 3 -0.003 0.05	4 3 -0.034 0.13	73 26 -0.028 * 0.82	4 3 4.534 0.29	10 5 0.488 0.49	9 5 -18.075 0.39	5 4 -5.261 0.32	-7.156
MGY020467	OTTON FIV DA PALMA JOAQUIM DOMINGOS RORIZ JOAQUIM DOMINGOS RORIZ	JDRB/1239 11/07/2006	C.A. SANSO PROFANA DE BRAS. CAJU DE BRASILIA	472 RRP/4352 B/58	NO. HDAS DEP EXA	7 6 106.528 0.35	6 4 -0.002 0.06	6 4 0.104 0.17	145 56 -0.023 * 0.87	5 5 -5.139 0.34	12 8 -5.168 0.53	8 8 -2.036 0.37	6 5 7.726 0.32	-2.747
MGY006535	DIAMANTE TE BRAS. FAZENDA BRASILIA AGROP- LTDA. FAZENDA BRASILIA AGROP- LTDA.	RRP/5640 05/12/2004	METEORO DE BRASILIA LUZIADA DE BRASILIA FABULOSO DE BRAS.	B/5226 AA/8638 A/9659	NO. HDAS DEP EXA	118 41 -247.548 0.78	96 38 -0.019 0.44	98 38 -0.294 0.64	1143 179 -0.001 * 0.94	51 20 -5.850 0.71	57 25 -1.839 0.74	90 27 -14.876 0.74	55 22 -16.409 0.71	-28.172



REG	NOMBRE CRIADOR PROPIETARIO	NÚMERO FCH. NAC.	PADRE MADRE ABUELO MATERNO	NÚMERO NÚMERO NÚMERO		PTA Proj 305	PTAP	PTAG	NACIM	4 MESES	7 MESES	12 MESES	18 MESES	I. G. T
MGY015969	HABIL FIV F. MUTUM LEO MACHADO FERREIRA LEO MACHADO FERREIRA	MUT/992 01/01/2008	C.A. SANSO DENGOSA TE F. MUTUM S.C. UACAÍ JAGUAR	472 MUT/14 B/4010	NO. HDAS DEP EXA	45 21 -79.217 0.67	27 16 -0.031 0.22	26 15 -0.095 0.42	224 73 -0.889 0.89	30 18 9.168 * 0.65	22 13 5.323 * 0.63	27 18 7.764 * 0.59	21 14 13.303 * 0.58	22.400 *
MGY444Z	EDANK TE JABAQUARA ELIO VIRGINIO PIMENTEL ELIO VIRGINIO PIMENTEL	EVPF/444 09/08/2013	TABU TE CAL HIRANA FIV DE BRAS. JAGUAR TE DO GAVIAO	CAL/6557 RRP/6393 GAV/291	NO. HDAS DEP EXA	0 0 0.000 0.00	0 0 0.000 0.00	0 0 0.000 0.00	671 114 -0.079 * 0.93	39 13 5.049 * 0.67	24 13 -1.145 0.63	31 15 7.679 * 0.60	18 8 31.424 0.51	23.369 *
MGY009616	VAIDOSO DA SILVANIA EDUARDO FALCAO DE CARVALHO. LUCIO R. GOMES E ESPOSA COND.	EFC/441 19/03/2000	BENFEITOR RAPOSO DA CAL ROCAR INDUSIA OMEGA S.C. OMEGA FAIZAO	A/7481 AA/5910 B/758	NO. HDAS DEP EXA	165 50 103.789 * 0.80	131 47 -0.027 0.49	128 44 -0.038 0.67	1109 181 -0.476 * 0.94	128 40 4.557 * 0.80	142 44 -2.931 0.83	139 45 2.945 * 0.78	98 42 16.594 * 0.77	16.735 *
MGY26Z	COLISEU TE GAM GERALDO ANTONIO DE O. MARQUES GERALDO ANTONIO DE O. MARQUES	GAOM/26 08/06/2009	MODELO TE BRASILIA AMETISTA DA SILVANIA TEATRO DA SILVANIA	B/5213 EFC/516 EFC/383	NO. HDAS DEP EXA	10 7 412.496 0.42	11 7 -0.025 0.11	11 7 0.073 0.26	426 91 -0.566 0.92	22 11 3.680 * 0.60	14 7 -1.075 0.55	18 11 4.154 0.51	22 8 -7.976 0.58	-0.370
MGY6668Z	IVA FIV DE BRAS. FAZENDA BRASILIA AGROP- LTDA. FAZENDA BRASILIA AGROP- LTDA.	RRP/6668 17/09/2009	C.A. SANSO NASCENTE TE DE BRAS. CAJU DE BRASILIA	472 AB/2262 B/58	NO. HDAS DEP EXA	14 10 -79.626 0.48	13 9 0.013 0.13	13 9 0.064 0.29	692 138 -0.328 * 0.93	30 12 3.627 * 0.65	41 20 -2.925 0.71	63 28 5.163 * 0.70	36 13 -3.059 0.65	2.212
MGY000955	TEATRO DA SILVANIA EDUARDO FALCAO DE CARVALHO. EDUARDO FALCAO DE CARVALHO.	EFC/383 05/10/1998	ESPANTOSO EFALC NATA LAGEADO ROCAR LAGEADO V.OURO	A/5940 AB/5615 A/5530	NO. HDAS DEP EXA	234 66 211.838 * 0.83	137 53 0.042 * 0.50	138 54 -0.049 0.68	1945 268 -0.261 * 0.95	163 47 3.360 * 0.82	225 67 2.528 * 0.85	228 64 6.097 * 0.82	168 64 9.494 * 0.81	17.842 *
MGY6968Z	JOGRAL FIV DE BRAS. FAZENDA BRASILIA AGROP- LTDA. FAZENDA BRASILIA AGROP- LTDA.	RRP/6968 17/09/2010	SUPRA-SUMO DE BRASILIA SURPRESA DE BRAS. GARIMPO TE DE BRAS	RRP/4718 RRP/4706 A/9657	NO. HDAS DEP EXA	39 19 378.805 * 0.65	33 20 0.039 * 0.25	39 22 0.023 * 0.49	1614 231 -0.659 0.95	71 33 3.344 * 0.75	134 52 8.203 * 0.82	105 45 5.869 * 0.76	65 41 0.424 * 0.73	14.630 *
MGY020627	GENGIS KHAN DE BRASILIA FAZENDA BRASILIA AGROP- LTDA. FAZENDA BRASILIA AGROP- LTDA.	RRP/6097 18/04/2007	C.A. SANSO SETIBA DE BRASILIA MODELO TE BRASILIA	472 RRP/4751 B/5213	NO. HDAS DEP EXA	365 107 498.716 * 0.84	345 103 -0.016 0.63	337 103 0.061 * 0.76	4752 405 -0.286 * 0.96	271 70 3.085 * 0.84	356 91 7.708 * 0.87	286 98 9.745 * 0.83	245 93 5.462 * 0.83	22.194 *
MGY015964	KALIKA FIV VILA RICA DILSON CORDEIRO MENEZES DILSON CORDEIRO MENEZES	GIVR/195 13/11/2007	RADAR DOS POCOES SOLUCAO DE BRAS. IMPRESSOR DE BRAS	A/7368 RRP/4693 B/4692	NO. HDAS DEP EXA	105 35 165.402 * 0.77	86 35 -0.003 0.42	83 35 0.109 * 0.62	705 144 -0.234 * 0.93	60 27 3.015 * 0.74	74 30 5.620 * 0.78	67 32 7.843 * 0.71	41 31 12.663 * 0.67	20.885 *
MGY015971	GABINETE SILVANIA EDUARDO FALCAO DE CARVALHO. GERALDO ANTONIO DE O. MARQUES	EFC/946 17/12/2007	DOM TE SILVANIA AMETISTA DA SILVANIA TEATRO DA SILVANIA	EFC/686 EFC/516 EFC/383	NO. HDAS DEP EXA	107 50 34.692 * 0.77	98 51 0.037 * 0.44	101 52 0.211 * 0.64	2137 306 -0.304 * 0.95	169 51 2.513 * 0.82	191 66 12.157 * 0.84	152 61 3.008 * 0.79	122 56 2.951 * 0.79	17.269 *

REG	NOMBRE CRIADOR PROPIETARIO	NÚMERO FCH. NAC.	PADRE MADRE ABUELO MATERNO	NÚMERO NÚMERO NÚMERO		PTA Proj 305	PTAP	PTAG	NACIM	4 MESES	7 MESES	12 MESES	18 MESES	I. G. T
MGY001100	METEORO DE BRASILIA FAZENDA BRASILIA AGROP- LTDA. FAZENDA BRASILIA AGROP- LTDA.	B/5226 14/06/1993	RAJASTAN DE BRAS GRINALDA TE DE BRASILIA ONASSIS DE BRAS.	A/3228 X/9491 A/6370	NO. HDAS DEP EXA	65 19 -163.615 0.72	20 10 -0.022 0.18	21 10 -0.146 0.38	769 93 -0.479 * 0.93	47 15 2.118 * 0.69	126 23 -2.479 0.80	142 30 -9.568 0.77	101 25 -6.448 0.75	-12.280
MGY009107	FARDO FIV F. MUTUM LEO MACHADO FERREIRA LEO MACHADO FERREIRA	MUT/697 10/06/2006	RADAR DOS POCOES DENGOSA TE F. MUTUM S.C. UACAI JAGUAR	A/7368 MUT/14 B/4010	NO. HDAS DEP EXA	720 147 -98.165 0.87	594 132 0.013 * 0.69	588 130 0.060 * 0.80	4514 377 -0.594 0.96	298 71 1.938 * 0.85	455 90 2.229 * 0.88	485 111 6.915 * 0.86	357 114 6.499 * 0.85	15.650 *
MGY010040	PH UISQUE PAULO HORTA BARBOZA DA SILVA. PAULO HORTA BARBOZA DA SILVA.	PHPO/246 08/10/2003	SUPRA-SUMO DE BRASILIA ATALAIA GAULEZ DE BRAS.	RRP/4718 AVB/3 B/4014	NO. HDAS DEP EXA	225 72 191.065 * 0.82	192 71 -0.013 0.55	183 68 -0.119 0.71	1632 234 -0.053 * 0.95	73 32 1.660 * 0.75	133 57 4.978 * 0.82	117 50 6.734 * 0.77	63 37 11.073 * 0.73	18.646 *
MGY1022742	ESPELHO TE DE BRAS. FAZENDA BRASILIA AGROP- LTDA. FAZENDA BRASILIA AGROP- LTDA.	RRP/5664 23/01/2005	C.A. EVEREST PROFANA DE BRAS. CAJU DE BRASILIA	B/805 RRP/4352 B/58	NO. HDAS DEP EXA	149 48 94.100 * 0.79	102 42 0.001 * 0.45	100 42 0.116 * 0.64	720 124 -0.388 * 0.93	47 25 1.089 * 0.70	72 31 4.036 * 0.77	90 30 -2.837 0.74	34 23 -1.021 0.65	1.468
MGY003555	BARBANTE TE KUBERA ANGELUS CRUZ FIGUEIRA. ANGELUS CRUZ FIGUEIRA.	ACFG/222 26/09/2000	BENFEITOR RAPOSO DA CAL EFALC NATA LAGEADO ROCAR LAGEADO V.OURO	A/7481 AB/5615 A/5530	NO. HDAS DEP EXA	47 14 328.014 * 0.68	26 11 -0.020 0.21	26 11 -0.096 0.41	235 46 -0.683 0.89	32 14 1.034 * 0.65	45 12 12.964 * 0.71	36 15 10.087 * 0.63	21 12 17.591 * 0.58	27.042 *
MGY000266	BENFEITOR RAPOSO DA CAL GABRIEL DONATO DE ANDRADE. GABRIEL DONATO DE ANDRADE.	A/7481 01/03/1987	RAPOSO DA CAL UMIDADE PAPIRO DA CAL	A/6783 V/1642 A/3285	NO. HDAS DEP EXA	82 31 64.672 * 0.74	35 18 0.031 * 0.26	36 18 -0.127 0.47	641 123 0.087 0.93	50 25 0.938 * 0.71	118 44 -2.917 0.81	76 32 -2.986 0.72	61 29 -0.370 0.72	-4.194
MGY000473	RADAR DOS POCOES ARTHUR SOUTO MAIOR FILIZZOLA. ANA CRISTINA PUERTA GALVEZ	A/7368 23/10/1996	DEGAS JALAM DA ZEB I KRISHNA S.V. II DC	A/324 P/212 6566	NO. HDAS DEP EXA	296 68 0.278 * 0.83	192 55 0.036 * 0.54	187 56 0.088 * 0.70	2025 86 -0.516 * 0.95	157 18 0.623 * 0.80	245 21 -1.729 0.84	223 35 10.343 * 0.81	148 27 13.239 * 0.79	18.373 *
MGY005980	ASTRO TE DE KUBERA ANGELUS CRUZ FIGUEIRA. ANGELUS CRUZ FIGUEIRA.	ACFG/50 09/06/1999	C.A. EVEREST C.A. ORBITA IN LA3 DALTON TE PATILIA	B/805 D/3547 B/5003	NO. HDAS DEP EXA	74 22 63.353 * 0.73	25 12 -0.008 0.20	26 12 0.296 0.41	189 51 0.718 0.88	35 8 0.176 * 0.63	26 9 3.414 * 0.64	42 10 11.028 * 0.63	23 12 0.778 * 0.57	9.055 *

# EVALUACIÓN GENÉTICA DE TOROS GYR 2024

## LÍDERES PESO AL DESTETE



REG	NOMBRE CRIADOR PROPIETARIO	NÚMERO FCH. NAC.	PADRE MADRE ABUELO MATERNO	NÚMERO NÚMERO NÚMERO		PTA Proj 305	PTAP	PTAG	NACIM	4 MESES	7 MESES	12 MESES	18 MESES	I. G. T
MGY003555	BARBANTE TE KUBERA ANGELUS CRUZ FIGUEIRA. ANGELUS CRUZ FIGUEIRA.	ACFG/222 26/09/2000	BENFEITOR RAPOSO DA CAL EFALC NATA LAGEADO ROCAR LAGEADO V.OURO	A/7481 AB/5615 A/5530	NO. HDAS DEP EXA	47 14 328.014 * 0.68	26 11 -0.020 0.21	26 11 -0.096 0.41	235 46 -0.683 0.89	32 14 1.034 * 0.65	45 12 12.964 * 0.71	36 15 10.087 * 0.63	21 12 17.591 * 0.58	27.042 *
MGY005930	GV NARANJAL 304/7 GERARDO VALENCIA GARTNER JORGE ENRIQUE MORENO RODRIGUEZ	304/7 15/03/2007	C.A. SANSO EL VERGEL 501/4 BENFEITOR RAPOSO DA CAL	472 501/4 A/7481	NO. HDAS DEP EXA	10 4 265.206 0.42	6 4 0.007 0.07	6 4 -0.050 0.17	145 24 0.861 0.87	26 4 5.818 0.62	26 7 12.603 * 0.65	16 4 8.070 0.49	22 6 13.256 0.59	22.825 *
MGY015971	GABINETE SILVANIA EDUARDO FALCAO DE CARVALHO. GERALDO ANTONIO DE O. MARQUES	EFC/946 17/12/2007	DOM TE SILVANIA AMETISTA DA SILVANIA TEATRO DA SILVANIA	EFC/686 EFC/516 EFC/383	NO. HDAS DEP EXA	107 50 34.692 * 0.77	98 51 0.037 * 0.44	101 52 0.211 * 0.64	2137 306 -0.304 * 0.95	169 51 2.513 * 0.82	191 66 12.157 * 0.84	152 61 3.008 * 0.79	122 56 2.951 * 0.79	17.269 *
MGY015761	GOLIAS TE SILVANIA EDUARDO FALCAO DE CARVALHO. EDUARDO FALCAO DE CARVALHO.	EFC/930 11/11/2007	MODELO TE BRASILIA EFALC NATA LAGEADO ROCAR LAGEADO V.OURO	B/5213 AB/5615 A/5530	NO. HDAS DEP EXA	43 23 109.259 * 0.67	39 22 0.007 * 0.28	41 23 0.109 * 0.50	415 112 0.179 0.92	39 15 -2.399 0.68	29 19 9.334 * 0.67	27 16 -4.589 0.59	18 11 5.578 0.56	4.874 *
MGY246Z	GIM FIV DO BASA EVANDRO DO CARMO GUIMARAES EVANDRO DO CARMO GUIMARAES	BASP/246 12/07/2010	VAIDOSO DA SILVANIA FABRICA FIV DE BRAS. MODELO TE BRASILIA	EFC/441 RRP/5921 B/5213	NO. HDAS DEP EXA	0 0 0.000 0.00	0 0 0.000 0.00	0 0 0.000 0.00	376 108 -0.397 * 0.91	17 10 7.761 0.54	28 14 8.299 * 0.65	10 7 21.359 0.41	3 3 -3.232 0.24	17.928 *
MGY6968Z	JOGRAL FIV DE BRAS. FAZENDA BRASILIA AGROP- LTDA. FAZENDA BRASILIA AGROP- LTDA.	RRP/6968 17/09/2010	SUPRA-SUMO DE BRASILIA SURPRESA DE BRAS. GARIMPO TE DE BRAS	RRP/4718 RRP/4706 A/9657	NO. HDAS DEP EXA	39 19 378.805 * 0.65	33 20 0.039 * 0.25	39 22 0.023 * 0.49	1614 231 -0.659 0.95	71 33 3.344 * 0.75	134 52 8.203 * 0.82	105 45 5.869 * 0.76	65 41 0.424 * 0.73	14.630 *
MGY02062Z	GENGIS KHAN DE BRASILIA FAZENDA BRASILIA AGROP- LTDA. FAZENDA BRASILIA AGROP- LTDA.	RRP/6097 18/04/2007	C.A. SANSO SETIBA DE BRASILIA MODELO TE BRASILIA	472 RRP/4751 B/5213	NO. HDAS DEP EXA	365 107 498.716 * 0.84	345 103 -0.016 0.63	337 103 0.061 * 0.76	4752 405 -0.286 * 0.96	271 70 3.085 * 0.84	356 91 7.708 * 0.87	286 98 9.745 * 0.83	245 93 5.462 * 0.83	22.194 *
MGY025091	ASTRO FIV CABO VERDE JOSE COELHO VITOR JOSE COELHO VITOR	JCVL/215 06/02/2009	RADAR DOS POCOES DULCE TE DE BRAS. IMPRESSOR DE BRAS	A/7368 RRP/5624 B/4692	NO. HDAS DEP EXA	13 7 -768.381 0.47	11 7 0.002 0.11	10 6 0.148 0.25	401 83 -0.203 * 0.92	34 14 -4.203 0.66	28 10 7.672 * 0.65	38 17 -4.950 0.64	12 8 27.192 0.49	12.556 *
MGY009058	DOM TE SILVANIA EDUARDO FALCAO DE CARVALHO. EDUARDO FALCAO DE CARVALHO.	EFC/686 23/11/2004	METEORO DE BRASILIA GARBHA DOS POCOES DADANIYO DOS POCOES	B/5226 AB/5617 B/3335	NO. HDAS DEP EXA	80 33 71.010 * 0.74	60 26 0.039 * 0.36	61 26 -0.011 0.57	454 107 -0.634 0.92	45 23 -4.215 0.70	49 28 7.112 * 0.73	57 29 -1.091 0.70	33 23 9.869 * 0.64	8.377 *
MGY000947	HDV.RADAR RABINO T.E. HERNAN DARIO VELASQUEZ U HERNAN DARIO VELASQUEZ U	046/1 30/01/2001	RADAR DOS POCOES LEVADA T.E.DE BRASILIA FABULOSO DE BRASILIA 1562	A/7368 3651 1562	NO. HDAS DEP EXA	8 6 -135.847 0.37	4 3 -0.005 0.04	4 3 -0.097 0.12	139 28 0.035 0.87	8 6 -1.123 0.41	27 11 7.004 * 0.65	14 7 -4.007 0.47	6 5 -12.303 0.35	-2.128

REG	NOMBRE CRIADOR PROPIETARIO	NÚMERO FCH. NAC.	PADRE MADRE ABUELO MATERNO	NÚMERO NÚMERO NÚMERO		PTA Proj 305	PTAP	PTAG	NACIM	4 MESES	7 MESES	12 MESES	18 MESES	I. G. T
MGY015964	KALIKA FIV VILA RICA DILSON CORDEIRO MENEZES DILSON CORDEIRO MENEZES	GIVR/195 13/11/2007	RADAR DOS POCOES SOLUCAO DE BRAS. IMPRESSOR DE BRAS	A/7368 RRP/4693 B/4692	NO. HDAS DEP EXA	105 35 165.402 * 0.77	86 35 -0.003 0.42	83 35 0.109 * 0.62	705 144 -0.234 * 0.93	60 27 3.015 * 0.74	74 30 5.620 * 0.78	67 32 7.843 * 0.71	41 31 12.663 * 0.67	20.885 *
MGY015969	HABIL FIV F. MUTUM LEO MACHADO FERREIRA LEO MACHADO FERREIRA	MUT/992 01/01/2008	C.A. SANSO DENGOSA TE F. MUTUM S.C. UACAI JAGUAR	472 MUT/14 B/4010	NO. HDAS DEP EXA	45 21 -79.217 0.67	27 16 -0.031 0.22	26 15 -0.095 0.42	224 73 -0.889 0.89	30 18 9.168 * 0.65	22 13 5.323 * 0.63	27 18 7.764 * 0.59	21 14 13.303 * 0.58	22.400 *
MGY019506	TANGO FIV JMMA JOSE MARIO MIRANDA ABDO.O MURIL DE OLIVEIRA ABDO.	JMMA/556 29/10/2005	RADAR DOS POCOES URGENCIA 3R B. MONTE INDIANO 3R DE UBER.	A/7368 LAC/123 B/4705	NO. HDAS DEP EXA	135 50 51.821 * 0.79	110 47 0.019 * 0.46	111 46 0.102 * 0.66	843 137 -0.183 * 0.94	43 19 -0.102 0.69	82 28 5.051 * 0.78	62 22 0.314 * 0.70	70 31 -1.915 0.73	2.863
MGY010040	PH UISQUE PAULO HORTA BARBOZA DA SILVA. PAULO HORTA BARBOZA DA SILVA.	PHPO/246 08/10/2003	SUPRA-SUMO DE BRASILIA ATALAIA GAULEZ DE BRAS.	RRP/4718 AVB/3 B/4014	NO. HDAS DEP EXA	225 72 191.065 * 0.82	192 71 -0.013 0.55	183 68 -0.119 0.71	1632 234 -0.053 * 0.95	73 32 1.660 * 0.75	133 57 4.978 * 0.82	117 50 6.734 * 0.77	63 37 11.073 * 0.73	18.646 *
MGY000133	C.A. PALADINO IN HAROLD B. FONTENELLE DA SILVEIRA. HAROLD B. FONTENELLE DA SILVEIRA.	B/5559 09/04/1993	C.A. EVEREST CACULI 672 NIPPUR CORISCO	B/805 U/1871 A/8231	NO. HDAS DEP EXA	22 12 252.945 0.56	10 6 0.013 0.10	10 6 -0.054 0.24	217 54 0.489 0.89	16 7 -1.464 0.53	30 15 4.972 * 0.67	18 13 -0.745 0.49	23 14 -0.296 0.59	1.580
MGY63Z	FABULOSO DA BASA EVANDRO DO CARMO GUIMARAES EVANDRO DO CARMO GUIMARAES	BASP/63 31/05/2009	TEATRO DA SILVANIA FAFA FIV DE BRAS. MODELO TE BRASILIA	EFC/383 RRP/5920 B/5213	NO. HDAS DEP EXA	18 14 342.560 0.53	18 14 0.003 0.17	18 14 0.127 0.35	579 142 0.118 0.93	31 18 -3.241 0.65	51 27 4.735 * 0.74	41 20 12.482 * 0.65	29 17 16.486 * 0.63	19.787 *
MGY7838Z	OSCAR DE BRAS. FAZ. BRASILIA AGROPEC. LTDA. FAZ. BRASILIA AGROPEC. LTDA.	RRP/7838 01/04/2014	SUPRA-SUMO DE BRASILIA HAYDEE FIV DE BRAS. C.A. SANSO	RRP/4718 RRP/6370 472	NO. HDAS DEP EXA	2 2 -281.995 0.16	0 0 0.000 0.00	0 0 0.000 0.00	389 99 -0.414 * 0.92	31 14 -5.112 0.65	20 12 4.318 * 0.61	23 17 1.515 * 0.56	11 9 27.301 0.47	13.372 *
MGY102274Z	ESPELHO TE DE BRAS. FAZENDA BRASILIA AGROP- LTDA. FAZENDA BRASILIA AGROP- LTDA.	RRP/5664 23/01/2005	C.A. EVEREST PROFANA DE BRAS. CAJU DE BRASILIA	B/805 RRP/4352 B/58	NO. HDAS DEP EXA	149 48 94.100 * 0.79	102 42 0.001 * 0.45	100 42 0.116 * 0.64	720 124 -0.388 * 0.93	47 25 1.089 * 0.70	72 31 4.036 * 0.77	90 30 -2.837 0.74	34 23 -1.021 0.65	1.468
MGY002106	VALEOURO TE DA SILVANIA EDUARDO FALCAO DE CARVALHO. EDUARDO FALCAO DE CARVALHO.	EFC/464 30/09/2000	CAJU DE BRASILIA EFALC NATA LAGEADO ROCAR LAGEADO V.OURO	B/58 AB/5615 A/5530	NO. HDAS DEP EXA	34 17 -263.581 0.63	21 13 0.005 0.19	21 13 0.226 0.38	245 60 0.170 0.90	24 11 -3.781 0.61	30 16 4.035 * 0.67	22 12 0.850 * 0.55	22 7 1.964 0.59	1.870
MGY8496Z	BIG FIV CAL GABRIEL DONATO DE ANDRADE. GABRIEL DONATO DE ANDRADE.	CAL/8496 30/11/2008	MODELO TE BRASILIA JULIANA CAL C.A. EVEREST	B/5213 CALL/703 B/805	NO. HDAS DEP EXA	24 19 101.599 0.58	28 21 -0.011 0.23	28 21 0.130 * 0.43	242 65 -0.475 * 0.90	12 7 2.864 0.50	26 13 3.986 * 0.65	24 13 11.249 * 0.56	11 8 -3.548 0.47	9.082 *

REG	NOMBRE CRIADOR PROPIETARIO	NÚMERO FCH. NAC.	PADRE MADRE ABUELO MATERNO	NÚMERO NÚMERO NÚMERO		PTA Proj 305	PTAP	PTAG	NACIM	4 MESES	7 MESES	12 MESES	18 MESES	I. G. T
MGY005980	ASTRO TE DE KUBERA ANGELUS CRUZ FIGUEIRA. ANGELUS CRUZ FIGUEIRA.	ACFG/50 09/06/1999	C.A. EVEREST C.A. ORBITA IN LA3 DALTON TE PATI CAL	B/805 D/3547 B/5003	NO. HDAS DEP EXA	74 22 63.353 * 0.73	25 12 -0.008 0.20	26 12 0.296 0.41	189 51 0.718 0.88	35 8 0.176 * 0.63	26 9 3.414 * 0.64	42 10 11.028 * 0.63	23 12 0.778 * 0.57	9.055 *
MGY005205	ESTANHO TE KUBERA ANGELUS CRUZ FIGUEIRA. ANGELUS CRUZ FIGUEIRA.	ACFG/813 28/11/2003	BENFEITOR RAPOSO DA CAL FB. NEFRITA DALTON TE PATI CAL	A/7481 D/797 B/5003	NO. HDAS DEP EXA	95 31 266.245 * 0.76	44 22 -0.023 0.30	42 22 0.071 * 0.50	486 98 -0.087 * 0.92	53 18 -2.069 0.71	88 25 3.236 * 0.79	72 25 13.602 * 0.72	49 26 1.006 * 0.69	11.655 *
MGY1983Z	SOBERANO FIV PALMA JOAQUIM DOMINGOS RORIZ JOAQUIM DOMINGOS RORIZ	JDRB/1983 19/10/2009	RADAR DOS POCOES PROFANA DE BRAS. CAJU DE BRASILIA	A/7368 RRP/4352 B/58	NO. HDAS DEP EXA	16 4 173.675 0.51	13 4 -0.010 0.13	13 4 -0.174 0.29	211 69 -0.279 * 0.89	8 8 0.838 0.42	27 13 3.136 * 0.65	11 9 -8.975 0.43	19 10 -16.379 0.56	-10.393
MGY000953	SUPRA-SUMO DE BRASILIA FAZENDA BRASILIA AGROP- LTDA. FAZENDA BRASILIA AGROP- LTDA.	RRP/4718 19/06/1998	EMBAIXADOR DE BRAS INDIA DE BRAS RAJASTAN DE BRAS.	A/9552 AA/3325 A/3226	NO. HDAS DEP EXA	23 7 491.017 0.57	14 7 -0.026 0.14	14 7 -0.120 0.30	379 63 -0.523 * 0.91	45 17 -1.862 0.70	26 18 2.945 * 0.64	41 16 14.631 * 0.65	37 15 -0.235 0.67	10.410 *
MGY000955	TEATRO DA SILVANIA EDUARDO FALCAO DE CARVALHO. EDUARDO FALCAO DE CARVALHO.	EFC/383 05/10/1998	ESPANTOSO EFALC NATA LAGEADO ROCAR LAGEADO V.OURO	A/5940 AB/5615 A/5530	NO. HDAS DEP EXA	234 66 211.838 * 0.83	137 53 0.042 * 0.50	138 54 -0.049 0.68	1945 268 -0.261 * 0.95	163 47 3.360 * 0.82	225 67 2.528 * 0.85	228 64 6.097 * 0.82	168 64 9.494 * 0.81	17.842 *
MGY009107	FARDO FIV F. MUTUM LEO MACHADO FERREIRA LEO MACHADO FERREIRA	MUT/697 10/06/2006	RADAR DOS POCOES DENGOSA TE F. MUTUM S.C. UACAI JAGUAR	A/7368 MUT/14 B/4010	NO. HDAS DEP EXA	720 147 -98.165 0.87	594 132 0.013 * 0.69	588 130 0.060 * 0.80	4514 377 -0.594 0.96	298 71 1.938 * 0.85	455 90 2.229 * 0.88	485 111 6.915 * 0.86	357 114 6.499 * 0.85	15.650 *
MGY000529	C.A. SANSO JOAQUIN J.C. NORONHA E OUTRO-COND. JOAQUIN J.C. NORONHA E OUTRO-COND.	472 10/03/1996	C.A. EVEREST C.A. HEURECA S.C.IMPALA FAISAO	B/805 X/468 A/5249	NO. HDAS DEP EXA	905 148 254.879 * 0.87	539 119 -0.003 0.68	541 119 0.086 * 0.79	4504 329 0.328 0.96	334 76 -0.690 0.85	522 102 2.099 * 0.88	466 101 5.449 * 0.85	421 96 7.489 * 0.85	11.943 *
MGY1009566	JAGUAR TE DO GAVIAO CARLOS ROBERTO CALDEIRA BRANT CARLOS ROBERTO CALDEIRA BRANT	GAV/291 22/03/1999	S.C. UACAI JAGUAR UMIDADE PAPIRO DA CAL	B/4010 V/1642 A/3285	NO. HDAS DEP EXA	838 152 182.582 * 0.87	649 143 0.031 * 0.69	650 141 0.118 * 0.80	4025 362 -0.347 * 0.96	261 69 -1.255 0.84	382 94 0.453 * 0.87	366 97 -0.132 0.84	294 88 6.123 * 0.84	4.705 *
MGY001259	NOBRE TE DA CAL GABRIEL DONATO DE ANDRADE. GABRIEL DONATO DE ANDRADE.	CAL/4397 04/04/1998	C.A. EVEREST SENXEM RAPOSO CAL RAPOSO DA CAL	B/805 V/8823 A/6783	NO. HDAS DEP EXA	158 42 25.478 * 0.80	91 31 -0.012 0.43	89 31 -0.181 0.62	704 137 0.282 0.93	133 41 -1.681 0.80	118 42 0.067 * 0.81	149 51 -1.073 0.78	113 49 -3.891 0.78	-5.425



# EVALUACIÓN GENÉTICA DE TOROS GYR 2024

## LÍDERES PESO A LOS 12 MESES



REG	NOMBRE CRIADOR PROPIETARIO	NÚMERO FCH. NAC.	PADRE MADRE ABUELO MATERNO	NÚMERO NÚMERO NÚMERO		PTA Proj 305	PTAP	PTAG	NACIM	4 MESES	7 MESES	12 MESES	18 MESES	I. G. T
MGY000953	SUPRA-SUMO DE BRASILIA FAZENDA BRASILIA AGROP- LTDA. FAZENDA BRASILIA AGROP- LTDA.	RRP/4718 19/06/1998	EMBAIXADOR DE BRAS INDIA DE BRAS RAJASTAN DE BRAS.	A/9552 AA/3325 A/3226	NO. HDAS DEP EXA	23 7 491.017 0.57	14 7 -0.026 0.14	14 7 -0.120 0.30	379 63 -0.523 * 0.91	45 17 -1.862 0.70	26 18 2.945 * 0.64	41 16 14.631 * 0.65	37 15 -0.235 0.67	10.410 *
MGY005205	ESTANHO TE KUBERA ANGELUS CRUZ FIGUEIRA. ANGELUS CRUZ FIGUEIRA.	ACFG/813 28/11/2003	BENFEITOR RAPOSO DA CAL FB. NEFRITA DALTON TE PATI CAL	A/7481 D/797 B/5003	NO. HDAS DEP EXA	95 31 266.245 * 0.76	44 22 -0.023 0.30	42 22 0.071 * 0.50	486 98 -0.087 * 0.92	53 18 -2.069 0.71	88 25 3.236 * 0.79	72 25 13.602 * 0.72	49 26 1.006 * 0.69	11.655 *
MGY008618	EL EMPEDRADO RODIZIO T.E. FERNANDO DURAN CARVAJAL FERNANDO DURAN CARVAJAL	792/8 15/03/2008	RADAR DOS POCOES OFERTA BRASILIA CAJU DE BRASILIA	A/7368 4121 B/58	NO. HDAS DEP EXA	21 9 180.735 0.56	17 7 0.012 0.16	16 7 0.130 0.33	173 36 -0.029 * 0.88	27 8 -5.000 0.63	34 5 4.341 0.69	20 8 13.409 * 0.54	8 5 -8.331 0.41	3.696 *
MGY019505	LEXUS RIB. GRANDE MILLER CRESTA DE MELO SILVA. MILLER CRESTA DE MELO SILVA.	MILE/420 22/06/2010	MODELO TE BRASILIA UVEDALIA CAL RADAR DOS POCOES	B/5213 CAL/7094 A/7368	NO. HDAS DEP EXA	34 19 -0.789 0.63	32 19 0.042 * 0.25	32 19 0.209 * 0.46	656 145 -0.676 0.93	49 24 -7.412 0.71	60 29 -3.000 0.75	36 22 13.123 * 0.63	21 14 12.339 * 0.58	8.540 *
MGY63Z	FABULOSO DA BASA EVANDRO DO CARMO GUIMARAES EVANDRO DO CARMO GUIMARAES	BASP/63 31/05/2009	TEATRO DA SILVANIA FAFA FIV DE BRAS. MODELO TE BRASILIA	EFC/383 RRP/5920 B/5213	NO. HDAS DEP EXA	18 14 342.560 0.53	18 14 0.003 0.17	18 14 0.127 0.35	579 142 0.118 0.93	31 18 -3.241 0.65	51 27 4.735 * 0.74	41 20 12.482 * 0.65	29 17 16.486 * 0.63	19.787 *
MGY8496Z	BIG FIV CAL GABRIEL DONATO DE ANDRADE. GABRIEL DONATO DE ANDRADE.	CAL/8496 30/11/2008	MODELO TE BRASILIA JULIANA CAL C.A. EVEREST	B/5213 CALL/703 B/805	NO. HDAS DEP EXA	24 19 101.599 0.58	28 21 -0.011 0.23	28 21 0.130 * 0.43	242 65 -0.475 * 0.90	12 7 2.864 0.50	26 13 3.986 * 0.65	24 13 11.249 * 0.56	11 8 -3.548 0.47	9.082 *
MGY005980	ASTRO TE DE KUBERA ANGELUS CRUZ FIGUEIRA. ANGELUS CRUZ FIGUEIRA.	ACFG/50 09/06/1999	C.A. EVEREST C.A. ORBITA IN LA3 DALTON TE PATI CAL	B/805 D/3547 B/5003	NO. HDAS DEP EXA	74 22 63.353 * 0.73	25 12 -0.008 0.20	26 12 0.296 0.41	189 51 0.718 0.88	35 8 0.176 * 0.63	26 9 3.414 * 0.64	42 10 11.028 * 0.63	23 12 0.778 * 0.57	9.055 *
MGY000473	RADAR DOS POCOES ARTHUR SOUTO MAIOR FILIZZOLA. ANA CRISTINA PUERTA GALVEZ	A/7368 23/10/1996	DEGAS JALAM DA ZEB I KRISHNA S.V. II DC	A/324 P/212 6566	NO. HDAS DEP EXA	296 68 0.278 * 0.83	192 55 0.036 * 0.54	187 56 0.088 * 0.70	2025 86 -0.516 * 0.95	157 18 0.623 * 0.80	245 21 -1.729 0.84	223 35 10.343 * 0.81	148 27 13.239 * 0.79	18.373 *
MGY003555	BARBANTE TE KUBERA ANGELUS CRUZ FIGUEIRA. ANGELUS CRUZ FIGUEIRA.	ACFG/222 26/09/2000	BENFEITOR RAPOSO DA CAL EFALC NATA LAGEADO ROCAR LAGEADO V.OURO	A/7481 AB/5615 A/5530	NO. HDAS DEP EXA	47 14 328.014 * 0.68	26 11 -0.020 0.21	26 11 -0.096 0.41	235 46 -0.683 0.89	32 14 1.034 * 0.65	45 12 12.964 * 0.71	36 15 10.087 * 0.63	21 12 17.591 * 0.58	27.042 *
MGY1502Z	METANO FIV DO BASA EVANDRO DO CARMO GUIMARAES EVANDRO DO CARMO GUIMARAES	BASP/1502 21/08/2014	C.A. SANSO FABRICA FIV DE BRAS. MODELO TE BRASILIA	472 RRP/5921 B/5213	NO. HDAS DEP EXA	0 0 0.000 0.00	0 0 0.000 0.00	0 0 0.000 0.00	293 70 0.485 0.91	10 4 7.129 0.44	7 6 8.555 0.42	35 17 9.789 * 0.62	5 4 7.275 0.32	14.686 *

REG	NOMBRE CRIADOR PROPIETARIO	NÚMERO FCH. NAC.	PADRE MADRE ABUELO MATERNO	NÚMERO NÚMERO NÚMERO		PTA Proy 305	PTAP	PTAG	NACIM	4 MESES	7 MESES	12 MESES	18 MESES	I. G. T
MGY020627	GENGIS KHAN DE BRASILIA FAZENDA BRASILIA AGROP- LTDA. FAZENDA BRASILIA AGROP- LTDA.	RRP/6097 18/04/2007	C.A. SANSO SETIBA DE BRASILIA MODELO TE BRASILIA	472 RRP/4751 B/5213	NO. HDAS DEP EXA	365 107 498.716 * 0.84	345 103 -0.016 0.63	337 103 0.061 * 0.76	4752 405 -0.286 * 0.96	271 70 3.085 * 0.84	356 91 7.708 * 0.87	286 98 9.745 * 0.83	245 93 5.462 * 0.83	22.194 *
MGY015964	KALIKA FIV VILA RICA DILSON CORDEIRO MENEZES DILSON CORDEIRO MENEZES	GIVR/195 13/11/2007	RADAR DOS POCOES SOLUCAO DE BRAS. IMPRESSOR DE BRAS	A/7368 RRP/4693 B/4692	NO. HDAS DEP EXA	105 35 165.402 * 0.77	86 35 -0.003 0.42	83 35 0.109 * 0.62	705 144 -0.234 * 0.93	60 27 3.015 * 0.74	74 30 5.620 * 0.78	67 32 7.843 * 0.71	41 31 12.663 * 0.67	20.885 *
MGY015969	HABIL FIV F. MUTUM LEO MACHADO FERREIRA LEO MACHADO FERREIRA	MUT/992 01/01/2008	C.A. SANSO DENGOSA TE F. MUTUM S.C. UACAÍ JAGUAR	472 MUT/14 B/4010	NO. HDAS DEP EXA	45 21 -79.217 0.67	27 16 -0.031 0.22	26 15 -0.095 0.42	224 73 -0.889 0.89	30 18 9.168 * 0.65	22 13 5.323 * 0.63	27 18 7.764 * 0.59	21 14 13.303 * 0.58	22.400 *
MGY444Z	EDANK TE JABAQUARA ELIO VIRGINIO PIMENTEL ELIO VIRGINIO PIMENTEL	EVPF/444 09/08/2013	TABU TE CAL HIRANA FIV DE BRAS. JAGUAR TE DO GAVIAO	CAL/6557 RRP/6393 GAV/291	NO. HDAS DEP EXA	0 0 0.000 0.00	0 0 0.000 0.00	0 0 0.000 0.00	671 114 -0.079 * 0.93	39 13 5.049 * 0.67	24 13 -1.145 0.63	31 15 7.679 * 0.60	18 8 31.424 0.51	23.369 *
MGY009107	FARDO FIV F. MUTUM LEO MACHADO FERREIRA LEO MACHADO FERREIRA	MUT/697 10/06/2006	RADAR DOS POCOES DENGOSA TE F. MUTUM S.C. UACAÍ JAGUAR	A/7368 MUT/14 B/4010	NO. HDAS DEP EXA	720 147 -98.165 0.87	594 132 0.013 * 0.69	588 130 0.060 * 0.80	4514 377 -0.594 0.96	298 71 1.938 * 0.85	455 90 2.229 * 0.88	485 111 6.915 * 0.86	357 114 6.499 * 0.85	15.650 *
MGY010040	PH UISQUE PAULO HORTA BARBOZA DA SILVA. PAULO HORTA BARBOZA DA SILVA.	PHPO/246 08/10/2003	SUPRA-SUMO DE BRASILIA ATALAIA GAULEZ DE BRAS.	RRP/4718 AVB/3 B/4014	NO. HDAS DEP EXA	225 72 191.065 * 0.82	192 71 -0.013 0.55	183 68 -0.119 0.71	1632 234 -0.053 * 0.95	73 32 1.660 * 0.75	133 57 4.978 * 0.82	117 50 6.734 * 0.77	63 37 11.073 * 0.73	18.646 *
MGY000955	TEATRO DA SILVANIA EDUARDO FALCAO DE CARVALHO. EDUARDO FALCAO DE CARVALHO.	EFC/383 05/10/1998	ESPANTOSO EFALC NATA LAGEADO ROCAR LAGEADO V.OURO	A/5940 AB/5615 A/5530	NO. HDAS DEP EXA	234 66 211.838 * 0.83	137 53 0.042 * 0.50	138 54 -0.049 0.68	1945 268 -0.261 * 0.95	163 47 3.360 * 0.82	225 67 2.528 * 0.85	228 64 6.097 * 0.82	168 64 9.494 * 0.81	17.842 *
MGY6968Z	JOGRAL FIV DE BRAS. FAZENDA BRASILIA AGROP- LTDA. FAZENDA BRASILIA AGROP- LTDA.	RRP/6968 17/09/2010	SUPRA-SUMO DE BRASILIA SURPRESA DE BRAS. GARIMPO TE DE BRAS	RRP/4718 RRP/4706 A/9657	NO. HDAS DEP EXA	39 19 378.805 * 0.65	33 20 0.039 * 0.25	39 22 0.023 * 0.49	1614 231 -0.659 0.95	71 33 3.344 * 0.75	134 52 8.203 * 0.82	105 45 5.869 * 0.76	65 41 0.424 * 0.73	14.630 *
MGY000529	C.A. SANSO JOAQUIN J.C. NORONHA E OUTRO-COND. JOAQUIN J.C. NORONHA E OUTRO-COND.	472 10/03/1996	C.A. EVEREST C.A. HEURECA S.C.IMPALA FAISAO	B/805 X/468 A/5249	NO. HDAS DEP EXA	905 148 254.879 * 0.87	539 119 -0.003 0.68	541 119 0.086 * 0.79	4504 329 0.328 0.96	334 76 -0.690 0.85	522 102 2.099 * 0.88	466 101 5.449 * 0.85	421 96 7.489 * 0.85	11.943 *
MGY6668Z	IVA FIV DE BRAS. FAZENDA BRASILIA AGROP- LTDA. FAZENDA BRASILIA AGROP- LTDA.	RRP/6668 17/09/2009	C.A. SANSO NASCENTE TE DE BRAS. CAJU DE BRASILIA	472 AB/2262 B/58	NO. HDAS DEP EXA	14 10 -79.626 0.48	13 9 0.013 0.13	13 9 0.064 0.29	692 138 -0.328 * 0.93	30 12 3.627 * 0.65	41 20 -2.925 0.71	63 28 5.163 * 0.70	36 13 -3.059 0.65	2.212

REG	NOMBRE CRIADOR PROPIETARIO	NÚMERO FCH. NAC.	PADRE MADRE ABUELO MATERNO	NÚMERO NÚMERO NÚMERO		PTA Proj 305	PTAP	PTAG	NACIM	4 MESES	7 MESES	12 MESES	18 MESES	I. G. T
MGY000904	MODELO TE BRASILIA FAZENDA BRASILIA AGROP- LTDA. FAZENDA BRASILIA AGROP- LTDA.	B/5213 03/02/1993	CAJU DE BRASILIA GRINALDA TE DE BRASILIA ONASSIS DE BRAS.	B/58 X/9491 A/6370	NO. HDAS DEP EXA	138 31 -148.029 0.79	66 25 0.007 * 0.37	65 24 0.218 * 0.58	853 116 -0.534 * 0.94	100 25 -4.844 0.78	119 33 -0.629 0.80	89 33 4.291 * 0.74	122 26 -12.944 0.76	-10.442
MGY015971	GABINETE SILVANIA EDUARDO FALCAO DE CARVALHO. GERALDO ANTONIO DE O. MARQUES	EFC/946 17/12/2007	DOM TE SILVANIA AMETISTA DA SILVANIA TEATRO DA SILVANIA	EFC/686 EFC/516 EFC/383	NO. HDAS DEP EXA	107 50 34.692 * 0.77	98 51 0.037 * 0.44	101 52 0.211 * 0.64	2137 306 -0.304 * 0.95	169 51 2.513 * 0.82	191 66 12.157 * 0.84	152 61 3.008 * 0.79	122 56 2.951 * 0.79	17.269 *
MGY009616	VAIDOSO DA SILVANIA EDUARDO FALCAO DE CARVALHO. LUCIO R. GOMES E ESPOSA COND.	EFC/441 19/03/2000	BENFEITOR RAPOSO DA CAL ROCAR INDUSIA OMEGA S.C. OMEGA FAIZAO	A/7481 AA/5910 B/758	NO. HDAS DEP EXA	165 50 103.789 * 0.80	131 47 -0.027 0.49	128 44 -0.038 0.67	1109 181 -0.476 * 0.94	128 40 4.557 * 0.80	142 44 -2.931 0.83	139 45 2.945 * 0.78	98 42 16.594 * 0.77	16.735 *
MGY7838Z	OSCAR DE BRAS. FAZ. BRASILIA AGROPEC. LTDA. FAZ. BRASILIA AGROPEC. LTDA.	RRP/7838 01/04/2014	SUPRA-SUMO DE BRASILIA HAYDEE FIV DE BRAS. C.A. SANSAO	RRP/4718 RRP/6370 472	NO. HDAS DEP EXA	2 2 -281.995 0.16	0 0 0.000 0.00	0 0 0.000 0.00	389 99 -0.414 * 0.92	31 14 -5.112 0.65	20 12 4.318 * 0.61	23 17 1.515 * 0.56	11 9 27.301 0.47	13.372 *
MGY002106	VALEOURO TE DA SILVANIA EDUARDO FALCAO DE CARVALHO. EDUARDO FALCAO DE CARVALHO.	EFC/464 30/09/2000	CAJU DE BRASILIA EFALC NATA LAGEADO ROCAR LAGEADO V.OURO	B/58 AB/5615 A/5530	NO. HDAS DEP EXA	34 17 -263.581 0.63	21 13 0.005 0.19	21 13 0.226 0.38	245 60 0.170 0.90	24 11 -3.781 0.61	30 16 4.035 * 0.67	22 12 0.850 * 0.55	22 7 1.964 0.59	1.870
MGY019506	TANGO FIV JMMA JOSE MARIO MIRANDA ABDO.O MURILO DE OLIVEIRA ABDO.	JMMA/556 29/10/2005	RADAR DOS POCOES URGENCIA 3R B. MONTE INDIANO 3R DE UBER.	A/7368 LAC/123 B/4705	NO. HDAS DEP EXA	135 50 51.821 * 0.79	110 47 0.019 * 0.46	111 46 0.102 * 0.66	843 137 -0.183 * 0.94	43 19 -0.102 0.69	82 28 5.051 * 0.78	62 22 0.314 * 0.70	70 31 -1.915 0.73	2.863



# EVALUACIÓN GENÉTICA DE TOROS GYR 2024

## LÍDERES PESO A LOS 18 MESES





REG	NOMBRE CRIADOR PROPIETARIO	NÚMERO FCH. NAC.	PADRE MADRE ABUELO MATERNO	NÚMERO NÚMERO NÚMERO		PTA Proj 305	PTAP	PTAG	NACIM	4 MESES	7 MESES	12 MESES	18 MESES	I. G. T
MGY003555	BARBANTE TE KUBERA ANGELUS CRUZ FIGUEIRA. ANGELUS CRUZ FIGUEIRA.	ACFG/222 26/09/2000	BENFEITOR RAPOSO DA CAL EFALC NATA LAGEADO ROCAR LAGEADO V.OURO	A/7481 AB/5615 A/5530	NO. HDAS DEP EXA	47 14 328.014 * 0.68	26 11 -0.020 0.21	26 11 -0.096 0.41	235 46 -0.683 0.89	32 14 1.034 * 0.65	45 12 12.964 * 0.71	36 15 10.087 * 0.63	21 12 17.591 * 0.58	27.042 *
MGY009616	VAIDOSO DA SILVANIA EDUARDO FALCAO DE CARVALHO. LUCIO R. GOMES E ESPOSA COND.	EFC/441 19/03/2000	BENFEITOR RAPOSO DA CAL ROCAR INDUSIA OMEGA S.C. OMEGA FAIZAO	A/7481 AA/5910 B/758	NO. HDAS DEP EXA	165 50 103.789 * 0.80	131 47 -0.027 0.49	128 44 -0.038 0.67	1109 181 -0.476 * 0.94	128 40 4.557 * 0.80	142 44 -2.931 0.83	139 45 2.945 * 0.78	98 42 16.594 * 0.77	16.735 *
MGY63Z	FABULOSO DA BASA EVANDRO DO CARMO GUIMARAES EVANDRO DO CARMO GUIMARAES	BASP/63 31/05/2009	TEATRO DA SILVANIA FAFA FIV DE BRAS. MODELO TE BRASILIA	EFC/383 RRP/5920 B/5213	NO. HDAS DEP EXA	18 14 342.560 0.53	18 14 0.003 0.17	18 14 0.127 0.35	579 142 0.118 0.93	31 18 -3.241 0.65	51 27 4.735 * 0.74	41 20 12.482 * 0.65	29 17 16.486 * 0.63	19.787 *
MGY015969	HABIL FIV F. MUTUM LEO MACHADO FERREIRA LEO MACHADO FERREIRA	MUT/992 01/01/2008	C.A. SANSO DENGOSA TE F. MUTUM S.C. UACAI JAGUAR	472 MUT/14 B/4010	NO. HDAS DEP EXA	45 21 -79.217 0.67	27 16 -0.031 0.22	26 15 -0.095 0.42	224 73 -0.889 0.89	30 18 9.168 * 0.65	22 13 5.323 * 0.63	27 18 7.764 * 0.59	21 14 13.303 * 0.58	22.400 *
MGY000473	RADAR DOS POCOES ARTHUR SOUTO MAIOR FILIZZOLA. ANA CRISTINA PUERTA GALVEZ	A/7368 23/10/1996	DEGAS JALAM DA ZEB I KRISHNA S.V. II DC	A/324 P/212 6566	NO. HDAS DEP EXA	296 68 0.278 * 0.83	192 55 0.036 * 0.54	187 56 0.088 * 0.70	2025 86 -0.516 * 0.95	157 18 0.623 * 0.80	245 21 -1.729 0.84	223 35 10.343 * 0.81	148 27 13.239 * 0.79	18.373 *
MGY015964	KALIKA FIV VILA RICA DILSON CORDEIRO MENEZES DILSON CORDEIRO MENEZES	GIVR/195 13/11/2007	RADAR DOS POCOES SOLUCAO DE BRAS. IMPRESSOR DE BRAS	A/7368 RRP/4693 B/4692	NO. HDAS DEP EXA	105 35 165.402 * 0.77	86 35 -0.003 0.42	83 35 0.109 * 0.62	705 144 -0.234 * 0.93	60 27 3.015 * 0.74	74 30 5.620 * 0.78	67 32 7.843 * 0.71	41 31 12.663 * 0.67	20.885 *
MGY019505	LEXUS RIB. GRANDE MILLER CRESTA DE MELO SILVA. MILLER CRESTA DE MELO SILVA.	MILE/420 22/06/2010	MODELO TE BRASILIA UVEDALIA CAL RADAR DOS POCOES	B/5213 CAL/7094 A/7368	NO. HDAS DEP EXA	34 19 -0.789 0.63	32 19 0.042 * 0.25	32 19 0.209 * 0.46	656 145 -0.676 0.93	49 24 -7.412 0.71	60 29 -3.000 0.75	36 22 13.123 * 0.63	21 14 12.339 * 0.58	8.540 *
MGY010040	PH UISQUE PAULO HORTA BARBOZA DA SILVA. PAULO HORTA BARBOZA DA SILVA.	PHPO/246 08/10/2003	SUPRA-SUMO DE BRASILIA ATALAIA GAULEZ DE BRAS.	RRP/4718 AVB/3 B/4014	NO. HDAS DEP EXA	225 72 191.065 * 0.82	192 71 -0.013 0.55	183 68 -0.119 0.71	1632 234 -0.053 * 0.95	73 32 1.660 * 0.75	133 57 4.978 * 0.82	117 50 6.734 * 0.77	63 37 11.073 * 0.73	18.646 *
MGY009058	DOM TE SILVANIA EDUARDO FALCAO DE CARVALHO. EDUARDO FALCAO DE CARVALHO.	EFC/686 23/11/2004	METEORO DE BRASILIA GARBHA DOS POCOES DADANIYO DOS POCOES	B/5226 AB/5617 B/3335	NO. HDAS DEP EXA	80 33 71.010 * 0.74	60 26 0.039 * 0.36	61 26 -0.011 0.57	454 107 -0.634 0.92	45 23 -4.215 0.70	49 28 7.112 * 0.73	57 29 -1.091 0.70	33 23 9.869 * 0.64	8.377 *
MGY000955	TEATRO DA SILVANIA EDUARDO FALCAO DE CARVALHO. EDUARDO FALCAO DE CARVALHO.	EFC/383 05/10/1998	ESPANTOSO EFALC NATA LAGEADO ROCAR LAGEADO V.OURO	A/5940 AB/5615 A/5530	NO. HDAS DEP EXA	234 66 211.838 * 0.83	137 53 0.042 * 0.50	138 54 -0.049 0.68	1945 268 -0.261 * 0.95	163 47 3.360 * 0.82	225 67 2.528 * 0.85	228 64 6.097 * 0.82	168 64 9.494 * 0.81	17.842 *

REG	NOMBRE CRIADOR PROPIETARIO	NÚMERO FCH. NAC.	PADRE MADRE ABUELO MATERNO	NÚMERO NÚMERO NÚMERO		PTA Proj 305	PTAP	PTAG	NACIM	4 MESES	7 MESES	12 MESES	18 MESES	I. G. T
MGY001641	MAJOR TE DOS POCOES AGROPASTORIL DOS POCOES E PART. LTDA AGROPASTORIL DOS POCOES E PART. LTDA	APPG/801 07/02/1999	ESPANTOSO PAQUERA DOS POCOES ESPANTOSO	A/5940 U/7902 A/5940	NO. HDAS DEP EXA	55 18 208.338 * 0.69	40 16 -0.017 0.28	42 16 -0.054 0.50	405 67 -0.297 * 0.92	41 15 -0.737 0.68	49 16 -2.494 0.73	42 15 -2.648 0.65	41 15 8.588 * 0.67	1.984
MGY000529	C.A. SANSO JOAQUIN J.C. NORONHA E OUTRO-COND. JOAQUIN J.C. NORONHA E OUTRO-COND.	472 10/03/1996	C.A. EVEREST C.A. HEURECA S.C.IMPALA FAISAO	B/805 X/468 A/5249	NO. HDAS DEP EXA	905 148 254.879 * 0.87	539 119 -0.003 0.68	541 119 0.086 * 0.79	4504 329 0.328 0.96	334 76 -0.690 0.85	522 102 2.099 * 0.88	466 101 5.449 * 0.85	421 96 7.489 * 0.85	11.943 *
MGY009107	FARDO FIV F. MUTUM LEO MACHADO FERREIRA LEO MACHADO FERREIRA	MUT/697 10/06/2006	RADAR DOS POCOES DENGOSA TE F. MUTUM S.C. UACAJ JAGUAR	A/7368 MUT/14 B/4010	NO. HDAS DEP EXA	720 147 -98.165 0.87	594 132 0.013 * 0.69	588 130 0.060 * 0.80	4514 377 -0.594 0.96	298 71 1.938 * 0.85	455 90 2.229 * 0.88	485 111 6.915 * 0.86	357 114 6.499 * 0.85	15.650 *
MGY1009566	JAGUAR TE DO GAVIAO CARLOS ROBERTO CALDEIRA BRANT CARLOS ROBERTO CALDEIRA BRANT	GAV/291 22/03/1999	S.C. UACAJ JAGUAR UMIDADE PAPIRO DA CAL	B/4010 V/1642 A/3285	NO. HDAS DEP EXA	838 152 182.582 * 0.87	649 143 0.031 * 0.69	650 141 0.118 * 0.80	4025 362 -0.347 * 0.96	261 69 -1.255 0.84	382 94 0.453 * 0.87	366 97 -0.132 0.84	294 88 6.123 * 0.84	4.705 *
MGY020627	GENGIS KHAN DE BRASILIA FAZENDA BRASILIA AGROP- LTDA. FAZENDA BRASILIA AGROP- LTDA.	RRP/6097 18/04/2007	C.A. SANSO SETIBA DE BRASILIA MODELO TE BRASILIA	472 RRP/4751 B/5213	NO. HDAS DEP EXA	365 107 498.716 * 0.84	345 103 -0.016 0.63	337 103 0.061 * 0.76	4752 405 -0.286 * 0.96	271 70 3.085 * 0.84	356 91 7.708 * 0.87	286 98 9.745 * 0.83	245 93 5.462 * 0.83	22.194 *
MGY015971	GABINETE SILVANIA EDUARDO FALCAO DE CARVALHO. GERALDO ANTONIO DE O. MARQUES	EFC/946 17/12/2007	DOM TE SILVANIA AMETISTA DA SILVANIA TEATRO DA SILVANIA	EFC/686 EFC/516 EFC/383	NO. HDAS DEP EXA	107 50 34.692 * 0.77	98 51 0.037 * 0.44	101 52 0.211 * 0.64	2137 306 -0.304 * 0.95	169 51 2.513 * 0.82	191 66 12.157 * 0.84	152 61 3.008 * 0.79	122 56 2.951 * 0.79	17.269 *
MGY005205	ESTANHO TE KUBERA ANGELUS CRUZ FIGUEIRA. ANGELUS CRUZ FIGUEIRA.	ACFG/813 28/11/2003	BENFEITOR RAPOSO DA CAL FB. NEFRITA DALTON TE PATI CAL	A/7481 D/797 B/5003	NO. HDAS DEP EXA	95 31 266.245 * 0.76	44 22 -0.023 0.30	42 22 0.071 * 0.50	486 98 -0.087 * 0.92	53 18 -2.069 0.71	88 25 3.236 * 0.79	72 25 13.602 * 0.72	49 26 1.006 * 0.69	11.655 *
MGY005980	ASTRO TE DE KUBERA ANGELUS CRUZ FIGUEIRA. ANGELUS CRUZ FIGUEIRA.	ACFG/50 09/06/1999	C.A. EVEREST C.A. ORBITA IN LA3 DALTON TE PATI CAL	B/805 D/3547 B/5003	NO. HDAS DEP EXA	74 22 63.353 * 0.73	25 12 -0.008 0.20	26 12 0.296 0.41	189 51 0.718 0.88	35 8 0.176 * 0.63	26 9 3.414 * 0.64	42 10 11.028 * 0.63	23 12 0.778 * 0.57	9.055 *
MGY020932	CAMPESTRE CAL GABRIEL DONATO DE ANDRADE. GABRIEL DONATO DE ANDRADE.	CAL/8745 04/06/2009	PROTAGONISTA TE CAL SANDY TE DA CAL RADAR DOS POCOES I	CAL/4747 CAL/5837 A/768	NO. HDAS DEP EXA	33 15 49.756 * 0.63	31 15 -0.004 0.24	31 15 -0.078 0.45	250 64 0.283 0.90	11 8 -1.369 0.48	18 11 8.826 0.59	18 8 8.664 0.51	26 15 0.503 * 0.62	9.026 *
MGY6968Z	JOGRAL FIV DE BRAS. FAZENDA BRASILIA AGROP- LTDA. FAZENDA BRASILIA AGROP- LTDA.	RRP/6968 17/09/2010	SUPRA-SUMO DE BRASILIA SURPRESA DE BRAS. GARIMPO TE DE BRAS	RRP/4718 RRP/4706 A/9657	NO. HDAS DEP EXA	39 19 378.805 * 0.65	33 20 0.039 * 0.25	39 22 0.023 * 0.49	1614 231 -0.659 0.95	71 33 3.344 * 0.75	134 52 8.203 * 0.82	105 45 5.869 * 0.76	65 41 0.424 * 0.73	14.630 *



REG	NOMBRE CRIADOR PROPIETARIO	NÚMERO FCH. NAC.	PADRE MADRE ABUELO MATERNO	NÚMERO NÚMERO NÚMERO		PTA Proy 305	PTAP	PTAG	NACIM	4 MESES	7 MESES	12 MESES	18 MESES	I. G. T
MGY1022744	TABU TE CAL GABRIEL DONATO DE ANDRADE. GABRIEL DONATO DE ANDRADE.	CAL/6557 05/07/2004	RADAR DOS POCOES JULIANA CAL C.A. EVEREST	A/7368 CALL/703 B/805	NO. HDAS DEP EXA	109 40 201.981 * 0.77	77 38 -0.019 0.40	71 36 0.164 * 0.59	531 82 -0.131 * 0.93	49 19 -4.216 0.71	60 20 -0.530 0.75	62 22 -11.290 0.70	43 15 0.073 * 0.69	-11.122





# EVALUACIÓN GENÉTICA DE TOROS GYR 2024

## LÍDERES ÍNDICE GENÉTICO DE TORO





REG	NOMBRE CRIADOR PROPIETARIO	NÚMERO FCH. NAC.	PADRE MADRE ABUELO MATERNO	NÚMERO NÚMERO NÚMERO		PTA Proj 305	PTAP	PTAG	NACIM	4 MESES	7 MESES	12 MESES	18 MESES	I. G. T
MGY003555	BARBANTE TE KUBERA ANGELUS CRUZ FIGUEIRA. ANGELUS CRUZ FIGUEIRA.	ACFG/222 26/09/2000	BENFEITOR RAPOSO DA CAL EFALC NATA LAGEADO ROCAR LAGEADO V.OURO	A/7481 AB/5615 A/5530	NO. HDAS DEP EXA	47 14 328.014 * 0.68	26 11 -0.020 0.21	26 11 -0.096 0.41	235 46 -0.683 0.89	45 12 12.964 * 0.71	36 15 10.087 * 0.63	21 12 17.591 * 0.58	32 14 1.034 * 0.65	27.042 *
MGY37Z	FIGO POEMA FIV HENRIQUE C. FIGUEIRA OUT/COND. HENRIQUE C. FIGUEIRA OUT/COND.	HCFG/37 01/09/2008	EFALC PARAISO CAJU RARA A. ESTIVA MAAB AMULETO	B/6467 SQP/326 MABG/18	NO. HDAS DEP EXA	24 5 -123.571 0.58	20 5 -0.003 0.18	20 5 -0.046 0.37	185 44 -0.833 0.88	17 11 13.377 0.58	18 8 30.796 0.52	11 6 5.509 0.46	15 7 -1.921 0.53	26.022 *
MGY444Z	EDANK TE JABAQUARA ELIO VIRGINIO PIMENTEL ELIO VIRGINIO PIMENTEL	EVPF/444 09/08/2013	TABU TE CAL HIRANA FIV DE BRAS. JAGUAR TE DO GAVIAO	CAL/6557 RRP/6393 GAV/291	NO. HDAS DEP EXA	0 0 0.000 0.00	0 0 0.000 0.00	0 0 0.000 0.00	671 114 -0.079 * 0.93	24 13 -1.145 0.63	31 15 7.679 * 0.60	18 8 31.424 0.51	39 13 5.049 * 0.67	23.369 *
MGY005930	GV NARANJAL 304/7 GERARDO VALENCIA GARTNER JORGE ENRIQUE MORENO RODRIGUEZ	304/7 15/03/2007	C.A. SANSO EL VERGEL 501/4 BENFEITOR RAPOSO DA CAL	472 501/4 A/7481	NO. HDAS DEP EXA	10 4 265.206 0.42	6 4 0.007 0.07	6 4 -0.050 0.17	145 24 0.861 0.87	26 7 12.603 * 0.65	16 4 8.070 0.49	22 6 13.256 0.59	26 4 5.818 0.62	22.825 *
MGY015969	HABIL FIV F. MUTUM LEO MACHADO FERREIRA LEO MACHADO FERREIRA	MUT/992 01/01/2008	C.A. SANSO DENGOSA TE F. MUTUM S.C. UACAÍ JAGUAR	472 MUT/14 B/4010	NO. HDAS DEP EXA	45 21 -79.217 0.67	27 16 -0.031 0.22	26 15 -0.095 0.42	224 73 -0.889 0.89	22 13 5.323 * 0.63	27 18 7.764 * 0.59	21 14 13.303 * 0.58	30 18 9.168 * 0.65	22.400 *
MGY020627	GENGIS KHAN DE BRASILIA FAZENDA BRASILIA AGROP- LTDA. FAZENDA BRASILIA AGROP- LTDA.	RRP/6097 18/04/2007	C.A. SANSO SETIBA DE BRASILIA MODELO TE BRASILIA	472 RRP/4751 B/5213	NO. HDAS DEP EXA	365 107 498.716 * 0.84	345 103 -0.016 0.63	337 103 0.061 * 0.76	4752 405 -0.286 * 0.96	356 91 7.708 * 0.87	286 98 9.745 * 0.83	245 93 5.462 * 0.83	271 70 3.085 * 0.84	22.194 *
MGY015964	KALIKA FIV VILA RICA DILSON CORDEIRO MENEZES DILSON CORDEIRO MENEZES	GIVR/195 13/11/2007	RADAR DOS POCOES SOLUCAO DE BRAS. IMPRESSOR DE BRAS	A/7368 RRP/4693 B/4692	NO. HDAS DEP EXA	105 35 165.402 * 0.77	86 35 -0.003 0.42	83 35 0.109 * 0.62	705 144 -0.234 * 0.93	74 30 5.620 * 0.78	67 32 7.843 * 0.71	41 31 12.663 * 0.67	60 27 3.015 * 0.74	20.885 *
MGY63Z	FABULOSO DA BASA EVANDRO DO CARMO GUIMARAES EVANDRO DO CARMO GUIMARAES	BASP/63 31/05/2009	TEATRO DA SILVANIA FAFA FIV DE BRAS. MODELO TE BRASILIA	EFC/383 RRP/5920 B/5213	NO. HDAS DEP EXA	18 14 342.560 0.53	18 14 0.003 0.17	18 14 0.127 0.35	579 142 0.118 0.93	51 27 4.735 * 0.74	41 20 12.482 * 0.65	29 17 16.486 * 0.63	31 18 -3.241 0.65	19.787 *
MGY010040	PH UISQUE PAULO HORTA BARBOZA DA SILVA. PAULO HORTA BARBOZA DA SILVA.	PHPO/246 08/10/2003	SUPRA-SUMO DE BRASILIA ATALAIA GAULEZ DE BRAS.	RRP/4718 AVB/3 B/4014	NO. HDAS DEP EXA	225 72 191.065 * 0.82	192 71 -0.013 0.55	183 68 -0.119 0.71	1632 234 -0.053 * 0.95	133 57 4.978 * 0.82	117 50 6.734 * 0.77	63 37 11.073 * 0.73	73 32 1.660 * 0.75	18.646 *
MGY893Z	CAMARGO FIV DO BASA EVANDRO DO CARMO GUIMARAES EVANDRO DO CARMO GUIMARAES	BASA/893 02/03/2018	JAGUAR TE DO GAVIAO INSENSATA FIV DO BASA C.A. SANSO	GAV/291 BASP/571 472	NO. HDAS DEP EXA	0 0 0.000 0.00	0 0 0.000 0.00	0 0 0.000 0.00	187 56 -0.396 * 0.88	16 9 10.073 0.57	17 9 10.735 0.50	9 5 20.115 0.43	19 9 -2.657 0.58	18.566 *

REG	NOMBRE CRIADOR PROPIETARIO	NÚMERO FCH. NAC.	PADRE MADRE ABUELO MATERNO	NÚMERO NÚMERO NÚMERO		PTA Proj 305	PTAP	PTAG	NACIM	4 MESES	7 MESES	12 MESES	18 MESES	I. G. T
MGY000473	RADAR DOS POCOES ARTHUR SOUTO MAIOR FILIZZOLA. ANA CRISTINA PUERTA GALVEZ	A/7368 23/10/1996	DEGAS JALAM DA ZEB I KRISHNA S.V. II DC	A/324 P/212 6566	NO. HDAS DEP EXA	296 68 0.278 * 0.83	192 55 0.036 * 0.54	187 56 0.088 * 0.70	2025 86 -0.516 * 0.95	245 21 -1.729 0.84	223 35 10.343 * 0.81	148 27 13.239 * 0.79	157 18 0.623 * 0.80	18.373 *
MGY246Z	GIM FIV DO BASA EVANDRO DO CARMO GUIMARAES EVANDRO DO CARMO GUIMARAES	BASP/246 12/07/2010	VAIDOSO DA SILVANIA FABRICA FIV DE BRAS. MODELO TE BRASILIA	EFC/441 RRP/5921 B/5213	NO. HDAS DEP EXA	0 0 0.000 0.00	0 0 0.000 0.00	0 0 0.000 0.00	376 108 -0.397 * 0.91	28 14 8.299 * 0.65	10 7 21.359 0.41	3 3 -3.232 0.24	17 10 7.761 0.54	17.928 *
MGY000955	TEATRO DA SILVANIA EDUARDO FALCAO DE CARVALHO. EDUARDO FALCAO DE CARVALHO.	EFC/383 05/10/1998	ESPANTOSO EFALC NATA LAGEADO ROCAR LAGEADO V.OURO	A/5940 AB/5615 A/5530	NO. HDAS DEP EXA	234 66 211.838 * 0.83	137 53 0.042 * 0.50	138 54 -0.049 0.68	1945 268 -0.261 * 0.95	225 67 2.528 * 0.85	228 64 6.097 * 0.82	168 64 9.494 * 0.81	163 47 3.360 * 0.82	17.842 *
MGY2889Z	DORITOS FIV CABO VERDE JOSE COELHO VITOR JOSE COELHO VITOR	JCVL/2889 14/09/2017	JOGRAL FIV DE BRAS. TALYA FIV CABO VERDE RADAR DOS POCOES	RRP/6968 JCVL/1089 A/7368	NO. HDAS DEP EXA	0 0 0.000 0.00	0 0 0.000 0.00	0 0 0.000 0.00	222 70 -0.406 * 0.89	12 4 11.239 0.52	4 3 -4.548 0.23	10 4 24.828 0.45	13 6 2.675 0.51	17.696 *
MGY014109	HDV. TURFA RADAR ROCK T.E. HERNAN DARIO VELASQUEZ U HERNAN DARIO VELASQUEZ U	22/1 15/01/2011	RADAR DOS POCOES TURFA DE BRAS. OXALUFA TE BRASILIA	A/7368 RRP 4883 RRP/4194	NO. HDAS DEP EXA	6 4 -165.378 0.33	5 3 0.007 0.06	5 3 0.016 0.15	53 11 -0.378 * 0.79	10 3 12.047 0.49	4 2 7.473 0.24	4 2 28.315 0.28	4 1 5.520 0.28	17.469 *
MGY015971	GABINETE SILVANIA EDUARDO FALCAO DE CARVALHO. GERALDO ANTONIO DE O. MARQUES	EFC/946 17/12/2007	DOM TE SILVANIA AMETISTA DA SILVANIA TEATRO DA SILVANIA	EFC/686 EFC/516 EFC/383	NO. HDAS DEP EXA	107 50 34.692 * 0.77	98 51 0.037 * 0.44	101 52 0.211 * 0.64	2137 306 -0.304 * 0.95	191 66 12.157 * 0.84	152 61 3.008 * 0.79	122 56 2.951 * 0.79	169 51 2.513 * 0.82	17.269 *
MGY009616	VAIDOSO DA SILVANIA EDUARDO FALCAO DE CARVALHO. LUCIO R. GOMES E ESPOSA COND.	EFC/441 19/03/2000	BENFEITOR RAPOSO DA CAL ROCAR INDUSIA OMEGA S.C. OMEGA FAIZAO	A/7481 AA/5910 B/758	NO. HDAS DEP EXA	165 50 103.789 * 0.80	131 47 -0.027 0.49	128 44 -0.038 0.67	1109 181 -0.476 * 0.94	142 44 -2.931 0.83	139 45 2.945 * 0.78	98 42 16.594 * 0.77	128 40 4.557 * 0.80	16.735 *
MGY009107	FARDO FIV F. MUTUM LEO MACHADO FERREIRA LEO MACHADO FERREIRA	MUT/697 10/06/2006	RADAR DOS POCOES DENGOSA TE F. MUTUM S.C. UACAI JAGUAR	A/7368 MUT/14 B/4010	NO. HDAS DEP EXA	720 147 -98.165 0.87	594 132 0.013 * 0.69	588 130 0.060 * 0.80	4514 377 -0.594 0.96	455 90 2.229 * 0.88	485 111 6.915 * 0.86	357 114 6.499 * 0.85	298 71 1.938 * 0.85	15.650 *
MGY1502Z	METANO FIV DO BASA EVANDRO DO CARMO GUIMARAES EVANDRO DO CARMO GUIMARAES	BASP/1502 21/08/2014	C.A. SANSO FABRICA FIV DE BRAS. MODELO TE BRASILIA	472 RRP/5921 B/5213	NO. HDAS DEP EXA	0 0 0.000 0.00	0 0 0.000 0.00	0 0 0.000 0.00	293 70 0.485 0.91	7 6 8.555 0.42	35 17 9.789 * 0.62	5 4 7.275 0.32	10 4 7.129 0.44	14.686 *
MGY6968Z	JOGRAL FIV DE BRAS. FAZENDA BRASILIA AGROP- LTDA. FAZENDA BRASILIA AGROP- LTDA.	RRP/6968 17/09/2010	SUPRA-SUMO DE BRASILIA SURPRESA DE BRAS. GARIMPO TE DE BRAS	RRP/4718 RRP/4706 A/9657	NO. HDAS DEP EXA	39 19 378.805 * 0.65	33 20 0.039 * 0.25	39 22 0.023 * 0.49	1614 231 -0.659 0.95	134 52 8.203 * 0.82	105 45 5.869 * 0.76	65 41 0.424 * 0.73	71 33 3.344 * 0.75	14.630 *



REG	NOMBRE CRIADOR PROPIETARIO	NÚMERO FCH. NAC.	PADRE MADRE ABUELO MATERNO	NÚMERO NÚMERO NÚMERO		PTA Proj 305	PTAP	PTAG	NACIM	4 MESES	7 MESES	12 MESES	18 MESES	I. G. T
MGY001633	HDV. CAJU CAMILO HERNAN DARIO VELASQUEZ U HERNAN DARIO VELASQUEZ U	089/3 11/07/2003	CAJU DE BRASILIA HDV RADAR ROQUERA T.E. RADAR DOS POCOES	B/58 045/1 A/7368	NO. HDAS DEP EXA	17 7 538.572 0.52	9 5 0.008 0.09	9 5 -0.063 0.23	54 14 -1.043 0.79	15 3 -3.628 0.57	11 3 13.722 0.43	10 2 21.049 0.45	16 3 0.765 0.55	14.549 *
MGY022182	EL TESORO FARIAS JORGE ENRIQUE MORENO RODRIGUEZ JORGE ENRIQUE MORENO RODRIGUEZ	715/3 29/09/2013	FARDO FIV F. MUTUM EL TESORO TOLA T.E. TEATRO DA SILVANIA	MUT/697 194/9 EFC/383	NO. HDAS DEP EXA	2 2 -52.793 0.16	2 2 -0.013 0.02	2 2 0.026 0.07	65 10 -1.959 0.81	11 2 2.163 0.51	4 1 20.050 0.25	4 3 16.277 0.29	11 2 2.779 0.48	13.757 *
MGY7838Z	OSCAR DE BRAS. FAZ. BRASILIA AGROPEC. LTDA. FAZ. BRASILIA AGROPEC. LTDA.	RRP/7838 01/04/2014	SUPRA-SUMO DE BRASILIA HAYDEE FIV DE BRAS. C.A. SANSO	RRP/4718 RRP/6370 472	NO. HDAS DEP EXA	2 2 -281.995 0.16	0 0 0.000 0.00	0 0 0.000 0.00	389 99 -0.414 * 0.92	20 12 4.318 * 0.61	23 17 1.515 * 0.56	11 9 27.301 0.47	31 14 -5.112 0.65	13.372 *
MGY011336	EXPOENTE TE BRAS. FAZENDA BRASILIA AGROP- LTDA. FAZENDA BRASILIA AGROP- LTDA.	RRP/5666 24/01/2005	C.A. EVEREST LUZIADA DE BRASILIA FABULOSO DE BRAS.	B/805 AA/8638 A/9659	NO. HDAS DEP EXA	17 7 489.709 0.52	16 6 0.010 0.15	16 6 0.339 0.33	170 40 -0.314 * 0.88	13 8 2.031 0.54	14 5 5.297 0.47	7 3 25.502 0.38	8 8 -1.935 0.42	12.741 *
MGY025091	ASTRO FIV CABO VERDE JOSE COELHO VITOR JOSE COELHO VITOR	JCVL/215 06/02/2009	RADAR DOS POCOES DULCE TE DE BRAS. IMPRESSOR DE BRAS	A/7368 RRP/5624 B/4692	NO. HDAS DEP EXA	13 7 -768.381 0.47	11 7 0.002 0.11	10 6 0.148 0.25	401 83 -0.203 * 0.92	28 10 7.672 * 0.65	38 17 -4.950 0.64	12 8 27.192 0.49	34 14 -4.203 0.66	12.556 *
MGY000529	C.A. SANSO JOAQUIN J.C. NORONHA E OUTRO-COND. JOAQUIN J.C. NORONHA E OUTRO-COND.	472 10/03/1996	C.A. EVEREST C.A. HEURECA S.C.IMPALA FAISAO	B/805 X/468 A/5249	NO. HDAS DEP EXA	905 148 254.879 * 0.87	539 119 -0.003 0.68	541 119 0.086 * 0.79	4504 329 0.328 0.96	522 102 2.099 * 0.88	466 101 5.449 * 0.85	421 96 7.489 * 0.85	334 76 -0.690 0.85	11.943 *
MGY005205	ESTANHO TE KUBERA ANGELUS CRUZ FIGUEIRA. ANGELUS CRUZ FIGUEIRA.	ACFG/813 28/11/2003	BENFEITOR RAPOSO DA CAL FB. NEFRITA DALTON TE PATI CAL	A/7481 D/797 B/5003	NO. HDAS DEP EXA	95 31 266.245 * 0.76	44 22 -0.023 0.30	42 22 0.071 * 0.50	486 98 -0.087 * 0.92	88 25 3.236 * 0.79	72 25 13.602 * 0.72	49 26 1.006 * 0.69	53 18 -2.069 0.71	11.655 *
MGY000953	SUPRA-SUMO DE BRASILIA FAZENDA BRASILIA AGROP- LTDA. FAZENDA BRASILIA AGROP- LTDA.	RRP/4718 19/06/1998	EMBAIXADOR DE BRAS INDIA DE BRAS RAJASTAN DE BRAS.	A/9552 AA/3325 A/3226	NO. HDAS DEP EXA	23 7 491.017 0.57	14 7 -0.026 0.14	14 7 -0.120 0.30	379 63 -0.523 * 0.91	26 18 2.945 * 0.64	41 16 14.631 * 0.65	37 15 -0.235 0.67	45 17 -1.862 0.70	10.410 *
MGY8496Z	BIG FIV CAL GABRIEL DONATO DE ANDRADE. GABRIEL DONATO DE ANDRADE.	CAL/8496 30/11/2008	MODELO TE BRASILIA JULIANA CAL C.A. EVEREST	B/5213 CALL/703 B/805	NO. HDAS DEP EXA	24 19 101.599 0.58	28 21 -0.011 0.23	28 21 0.130 * 0.43	242 65 -0.475 * 0.90	26 13 3.986 * 0.65	24 13 11.249 * 0.56	11 8 -3.548 0.47	12 7 2.864 0.50	9.082 *
MGY005980	ASTRO TE DE KUBERA ANGELUS CRUZ FIGUEIRA. ANGELUS CRUZ FIGUEIRA.	ACFG/50 09/06/1999	C.A. EVEREST C.A. ORBITA IN LA3 DALTON TE PATI CAL	B/805 D/3547 B/5003	NO. HDAS DEP EXA	74 22 63.353 * 0.73	25 12 -0.008 0.20	26 12 0.296 0.41	189 51 0.718 0.88	26 9 3.414 * 0.64	42 10 11.028 * 0.63	23 12 0.778 * 0.57	35 8 0.176 * 0.63	9.055 *

REG	NOMBRE CRIADOR PROPIETARIO	NÚMERO FCH. NAC.	PADRE MADRE ABUELO MATERNO	NÚMERO NÚMERO NÚMERO		PTA Proj 305	PTAP	PTAG	NACIM	4 MESES	7 MESES	12 MESES	18 MESES	I. G. T
MGY020932	CAMPESTRE CAL GABRIEL DONATO DE ANDRADE. GABRIEL DONATO DE ANDRADE.	CAL/8745 04/06/2009	PROTAGONISTA TE CAL SANDY TE DA CAL RADAR DOS POCOES I	CAL/4747 CAL/5837 A/768	NO. HDAS DEP EXA	33 15 49.756 * 0.63	31 15 -0.004 0.24	31 15 -0.078 0.45	250 64 0.283 0.90	18 11 8.826 0.59	18 8 8.664 0.51	26 15 0.503 * 0.62	11 8 -1.369 0.48	9.026 *
MGY019505	LEXUS RIB. GRANDE MILLER CRESTA DE MELO SILVA. MILLER CRESTA DE MELO SILVA.	MILE/420 22/06/2010	MODELO TE BRASILIA UVEDALIA CAL RADAR DOS POCOES	B/5213 CAL/7094 A/7368	NO. HDAS DEP EXA	34 19 -0.789 0.63	32 19 0.042 * 0.25	32 19 0.209 * 0.46	656 145 -0.676 0.93	60 29 -3.000 0.75	36 22 13.123 * 0.63	21 14 12.339 * 0.58	49 24 -7.412 0.71	8.540 *
MGY009058	DOM TE SILVANIA EDUARDO FALCAO DE CARVALHO. EDUARDO FALCAO DE CARVALHO.	EFC/686 23/11/2004	METEORO DE BRASILIA GARBHA DOS POCOES DADANIYO DOS POCOES	B/5226 AB/5617 B/3335	NO. HDAS DEP EXA	80 33 71.010 * 0.74	60 26 0.039 * 0.36	61 26 -0.011 0.57	454 107 -0.634 0.92	49 28 7.112 * 0.73	57 29 -1.091 0.70	33 23 9.869 * 0.64	45 23 -4.215 0.70	8.377 *
MGY009054	UNICO TE CAL GABRIEL DONATO DE ANDRADE. GABRIEL DONATO DE ANDRADE.	CAL/7108 05/11/2005	MODELO TE BRASILIA NAGY TE DA CAL C.A. EVEREST	B/5213 CAL/4417 B/805	NO. HDAS DEP EXA	5 5 167.116 0.29	3 3 0.005 0.03	3 3 0.033 0.10	97 38 -0.394 * 0.84	14 9 3.787 0.55	12 8 1.785 0.44	9 7 9.602 0.44	14 11 -1.349 0.52	6.723 *
MGY1022741	HARGO KUBERA ANGELUS CRUZ FIGUEIRA. ANGELUS CRUZ FIGUEIRA.	ACFG/1412 15/03/2006	MODELO TE BRASILIA AZALEIA TE DE KUBERA C.A. SANSO	B/5213 ACFG/68 472	NO. HDAS DEP EXA	3 2 134.778 0.21	0 0 0.000 0.00	0 0 0.000 0.00	79 28 -0.612 0.83	7 5 0.529 0.43	12 5 8.274 0.45	7 5 10.013 0.38	8 5 -4.523 0.42	6.364 *
MGY10004Z	ESCALADO FIV CAL GABRIEL DONATO DE ANDRADE. ALVARO F. ANDRADE E UOTRO COND.	CAL/10004 06/07/2011	TABU TE CAL SINTA BF TE DA CAL BENFEITOR RAPOSO DA CAL	CAL/6557 0 A/7481	NO. HDAS DEP EXA	17 10 -299.771 0.52	13 9 -0.002 0.13	12 8 0.116 0.28	202 64 -0.861 0.89	21 15 -1.646 0.62	16 12 7.913 0.50	7 4 11.414 0.39	21 11 -3.256 0.59	6.233 *
MGY006142	COLISEU TE DA SIL. EDUARDO FALCAO DE CARVALHO. EDUARDO FALCAO DE CARVALHO.	EFC/588 29/04/2003	C.A. EVEREST GARBHA DOS POCOES DADANIYO DOS POCOES	B/805 AB/5617 B/3335	NO. HDAS DEP EXA	7 3 17.338 0.36	4 2 -0.001 0.05	4 2 -0.101 0.13	136 44 -0.063 * 0.87	13 8 -3.477 0.54	8 5 -1.314 0.35	12 9 14.496 0.49	6 5 3.104 0.37	5.969 *
MGY012925	HDV. FARDO FOLCLOR 88/0 HERNAN DARIO VELASQUEZ U ADOLFO DE JESUS GONZALEZ GONZALEZ	88/0 02/09/2010	FARDO FIV F. MUTUM TURFA DE BRAS. OXALUFA TE BRASILIA	MUT/697 RRP 4883 RRP/4194	NO. HDAS DEP EXA	114 4 497.419 0.77	70 5 -0.019 0.36	69 5 -0.149 0.57	211 17 -3.665 0.89	13 2 0.863 0.54	12 4 1.754 0.44	5 1 6.248 0.31	26 3 -0.792 0.63	5.938 *
MGY004963	CTELCA JIANDUTI SANSO FIV GANADOS S.A. JORGE ENRIQUE MORENO RODRIGUEZ	511/66 28/06/2006	C.A. SANSO CUNA DE LAS CAMELIAS T.E. BENFEITOR RAPOSO DA CAL	472 9038 A/7481	NO. HDAS DEP EXA	20 10 -133.921 0.55	16 9 -0.009 0.15	17 9 -0.199 0.34	179 27 -0.567 0.88	27 5 5.725 0.66	25 5 7.020 0.58	16 3 -4.501 0.54	28 5 -0.309 0.63	5.724 *
MGY019960	AP S441/13 OBAMA T.E. ANA CRISTINA PUERTA GALVEZ GANADERIA EL GATO S.A.S.	S/441/13 07/02/2013	BENFEITOR RAPOSO DA CAL IMP OTILIA 3R GRIFFE OASIANO TE BRASILIA	A/7481 4541 4115	NO. HDAS DEP EXA	2 1 156.744 0.16	2 1 -0.012 0.02	2 1 -0.076 0.07	75 8 1.942 0.82	14 2 -2.810 0.54	4 2 12.213 0.25	6 1 15.228 0.35	5 2 0.517 0.33	5.444 *



REG	NOMBRE CRIADOR PROPIETARIO	NÚMERO FCH. NAC.	PADRE MADRE ABUELO MATERNO	NÚMERO NÚMERO NÚMERO		PTA Proj 305	PTAP	PTAG	NACIM	4 MESES	7 MESES	12 MESES	18 MESES	I. G. T
MGY015761	GOLIAS TE SILVANIA EDUARDO FALCAO DE CARVALHO. EDUARDO FALCAO DE CARVALHO.	EFC/930 11/11/2007	MODELO TE BRASILIA EFALC NATA LAGEADO ROCAR LAGEADO V.OURO	B/5213 AB/5615 A/5530	NO. HDAS DEP EXA	43 23 109.259 * 0.67	39 22 0.007 * 0.28	41 23 0.109 * 0.50	415 112 0.179 0.92	29 19 9.334 * 0.67	27 16 -4.589 0.59	18 11 5.578 0.56	39 15 -2.399 0.68	4.874 *
MGY188Z	KORO FIV VILA RICA DILSON CORDEIRO MENEZES DILSON CORDEIRO MENEZES	GIVR/188 11/10/2007	RADAR DOS POCOES ILHOA TE VILA RICA METEORO DE BRASILIA	A/7368 GIVR/64 B/5226	NO. HDAS DEP EXA	3 3 129.502 0.21	3 3 -0.025 0.03	3 3 -0.122 0.10	71 29 -0.849 0.82	5 3 -12.625 0.33	6 4 0.987 0.31	10 5 19.093 0.43	4 3 -0.774 0.29	4.821 *
MGY1009566	JAGUAR TE DO GAVIAO CARLOS ROBERTO CALDEIRA BRANT CARLOS ROBERTO CALDEIRA BRANT	GAV/291 22/03/1999	S.C. UACAI JAGUAR UMIDADE PAPIRO DA CAL	B/4010 V/1642 A/3285	NO. HDAS DEP EXA	838 152 182.582 * 0.87	649 143 0.031 * 0.69	650 141 0.118 * 0.80	4025 362 -0.347 * 0.96	382 94 0.453 * 0.87	366 97 -0.132 0.84	294 88 6.123 * 0.84	261 69 -1.255 0.84	4.705 *
MGY493Z	BILAC FIV DO BASA EVANDRO DO CARMO GUIMARAES EVANDRO DO CARMO GUIMARAES	BASA/493 14/03/2017	JAGUAR TE DO GAVIAO HONESTA FIV DO BASA C.A. SANSAO	GAV/291 BASP/419 472	NO. HDAS DEP EXA	0 0 0.000 0.00	2 2 -0.006 0.02	2 2 -0.045 0.07	152 34 0.052 0.87	13 5 -1.953 0.53	11 7 8.840 0.43	4 3 7.041 0.28	10 6 -0.491 0.46	4.466 *
MGY008618	EL EMPEDRADO RODIZIO T.E. FERNANDO DURAN CARVAJAL FERNANDO DURAN CARVAJAL	792/8 15/03/2008	RADAR DOS POCOES OFERTA BRASILIA CAJU DE BRASILIA	A/7368 4121 B/58	NO. HDAS DEP EXA	21 9 180.735 0.56	17 7 0.012 0.16	16 7 0.130 0.33	173 36 -0.029 * 0.88	34 5 4.341 0.69	20 8 13.409 * 0.54	8 5 -8.331 0.41	27 8 -5.000 0.63	3.696 *
MGY000921	EL VERGEL FANTOCHERO 255/0 GANADERIA EL VERGEL LTDA JORGE ENRIQUE MORENO RODRIGUEZ	255/0 28/12/2000	FANTOCHE DE BRASILIA MANTIQUEIRA DE BRAS GRADUADO DE BRAS	A/9658 AB/1768 A/9685	NO. HDAS DEP EXA	8 3 180.800 0.38	2 2 -0.010 0.02	2 2 0.135 0.07	56 6 0.054 0.80	13 3 -2.099 0.51	14 4 -3.296 0.46	17 3 4.495 0.55	15 3 6.486 0.54	3.345 *



# EVALUACIÓN GENÉTICA DE TOROS GYR 2024

## ASOCEBU COLOMBIA

*A continuación, se presenta la publicación de la primera Evaluación Genética de toros Gyr para Producción de Leche en Colombia, producto del trabajo de recolección, validación y análisis de información realizado por el Departamento Técnico, garantizando así la legitimidad de los datos que la sustentan.*

### METODOLOGÍA

Los datos utilizados para esta evaluación corresponden a la clasificación lineal de 1827 hembras Gyr registradas en ASOCEBU, clasificación realizada por técnicos de la Asociación entre 2020 y 2024. Las variables de esta clasificación están descritas en el MANUAL DE CLASIFICACIÓN LINEAL PARA HEMBRAS DE LA RAZA GYR. La escala de clasificación es de 1 a 9 y la variable CALIFICACIÓN va hasta 100. No todas las variables tienen como ideal el mayor puntaje, por lo que en el manual se incluye el puntaje ideal para cada una de ellas.

Esta evaluación presenta las predicciones estandarizadas de los valores genéticos de los toros Cebú Brahman expresadas como **DIFERENCIAS ESPERADAS ESTANDARIZADA DE PROGENIE (STA's)**, provenientes de las hijas clasificadas en las tres zonas geográficas de Colombia (Caribe, Valles interandinos y Llanos Orientales) en dos épocas (invierno y verano) durante los años 2020 a 2024.

### SISTEMA DE EVALUACIÓN

El sistema de evaluación desarrollado para calcular las **STA's** para los toros fue el de Mejores Predictores Lineales insesgados (**MPLI o BLUP**) utilizando un modelo animal

en el cual se tuvieron en cuenta los siguientes factores: Año de clasificación, época y zona para la creación de los grupos contemporáneos como factores de entorno. El ajuste por grupo contemporáneo se hace necesario para que las **STA's** se puedan comparar a través de estos grupos. Se incluyó además en el modelo el tipo de concepción.

Las predicciones de los valores genéticos de los toros se expresan como Diferencia Esperada Estandarizada de Progenie (**STA**), las cuales reflejan la diferencia del valor genético predicho de las hijas de un toro, con respecto al promedio de los valores genéticos predichos, de las hijas de todos los toros evaluados. Como estos valores están estandarizados, el rango de valores va de -3 a +3 para cubrir el 99% de los datos aproximadamente.

Para cada **STA** se calculó la Confiabilidad (**CON**) de esta predicción. Este valor ayuda a los productores a determinar el valor de incertidumbre o riesgo, asociado con las decisiones que tomen respecto al uso de estas **STA's**. La confiabilidad es un reflejo de la distribución y número de hijas de cada toro y la cantidad de información de consanguinidad disponible. A mayor confiabilidad, menor la cantidad de cambio en la **STA** y, por ende, mayor confiabilidad en la predicción del valor genético.

Los valores de **CON** varían de 0 a 1, siendo los cercanos a 1 los más exactos. Se pueden agrupar de la siguiente manera: baja (0.0 a 0.24); media (0.25 a 0.50) y alta (0.51 a 1.0).

### PUBLICACIÓN DE LAS EVALUACIONES

Para que un toro fuera evaluado se tuvo en cuenta que como mínimo tuviera dos hijas con clasificación lineal en cualquiera de las características evaluadas, resultando un total de 134 toros evaluados. Sin embargo, sólo se publican aquellos que cumplen los criterios que a continuación se enuncian.

- 1) El toro debe ser líder en alguna de las características evaluadas, denotado con un asterisco (\*) frente a la **STA**. Para ser líder se requiere que la confiabilidad (**CON**) sea como mínimo 0.30
- 2) Aplicando este criterio y haciendo un ordenamiento por **STA** de mayor a menor, se seleccionaron máximo **50** toros sobresalientes en cada característica, los cuales aparecen en las tablas de **LÍDERES** para cada característica. Aquellas características cuyo puntaje ideal no es el valor máximo, se toma el valor absoluto de la **STA**

y el ordenamiento es de 0 a mayor. Se toma este valor absoluto porque tiene la misma desviación una STA de +0,1 (por exceso) que una STA de -0,1 (por defecto).

**NOTA:** Del total de toros evaluados, los toros que no cumplan con la normatividad antes descrita y que tengan evaluación, no se publican y sus resultados podrán ser consultados en ASOCEBU.

A continuación, se presenta el resumen de las **STA's** para esta evaluación.

CARACTERÍSTICA	MÍNIMO	MÁXIMO	Des. Est.
CABEZA	-1,81	1,45	0,58
PIGMENTO	-1,93	1,36	0,63
GIBA	-1,54	1,28	0,52
FEMINIDAD	-1,19	0,96	0,43
ANGULARIDAD	-1,19	1,30	0,42
CONDICIÓN CORPORAL	0,07	2,83	0,28
FLANCO	-1,25	1,45	0,40
ALTURA TREN POST. SACRO	0	1,14	0,20
ALTURA TREN ANT. CRUZ	0,01	1,25	0,19
ANCHO DE PECHO	0,05	2,05	0,38
LONGITUD CORPORAL	0,01	3,23	0,75
PROFUNDIDAD	0,14	1,71	0,21
ANGULO PEZUÑAS POST	0,01	1,71	0,32
PROFUNDIDAD TALON POST	-0,87	1,21	0,24
CALIDAD DE HUESO	-1,81	1,60	0,53
MANOS VISTAS DE FRENTE	0	1,11	0,27
PATAS VISTAS DE LADO	0	1,61	0,28
PATAS VISTAS DE ATRÁS	0	1,46	0,27

CARACTERÍSTICA	MÍNIMO	MÁXIMO	Des. Est.
LOCOMOCIÓN	-1,09	0,71	0,23
ANGULO DE ANCA	0	2,06	0,37
ANCHO ANCA ISQUIONES	0,02	2,14	0,39
FORTALEZA LOMO	-1,69	1,44	0,36
LARGO DE ANCA	0	1,92	0,36
POSICIÓN ARTICULACIÓN	0	2,20	0,52
PROFUNDIDAD DE UBRE	0	1,98	0,46
INSERCIÓN ANTERIOR	-1,65	1,12	0,49
TEXTURA DE LA UBRE	-1,13	1,47	0,29
LIGAMENTO CENTRAL	-1,55	1,51	0,43
ALTURA UBRE POST	-1,76	1,55	0,43
ANCHO UBRE POST	-1,38	1,25	0,48
LARGO DE PEZON	0,01	2,15	0,37
ANCHO DEL PEZON	0,01	1,83	0,39
COLOCACIÓN PEZON POST	0	1,76	0,34
COLOCACIÓN PEZON ANT	0,02	1,60	0,23
OMBLIGO	0,01	1,61	0,31
CALIFICACIÓN	-2,23	1,99	0,63

## COMO UTILIZAR LAS STA's

La Diferencia Esperada Estandarizada de Progenie (**STA**) es una predicción de cómo se comportarán las futuras hijas de un toro, basada en los registros de las hijas de los toros evaluados.

### Ejemplo:

Un Toro A y un Toro B tienen STA de FEMINIDAD de +1.5 y -0.5, respectivamente. La diferencia de las STA entre los toros es de  $(+1.5) - (-0.5) = 2$ , lo que indica que, si los toros son apareados con vacas genéticamente similares, y las hijas son desarrolladas en condiciones similares, se puede esperar que las hijas del Toro A tengan en promedio una valoración de FEMINIDAD de 2 unidades (aproximadamente 3 puntos) más que las hijas Toro B.

De la misma forma se hace la lectura para las otras características.

## LECTURAS DE LA EVALUACIÓN

Para cada característica se encontrarán las siguientes siglas:

SIGLAS	SIGNIFICADO
N	Número de hijas de los toros evaluados.
HDAS	Número de haciendas con progenies de los toros evaluados.
STA	Diferencia Esperada de Progenie.
CON	Confiabilidad de las STA's.



REG	NOMBRE PROPIETARIO	NÚMERO FCH. NAC.	PADRE ABUELO MATERNO	NÚMERO NÚMERO		CAB	PIG	GIB	FEM	ANG	CCOR	FLCO	ALS	ALT TRAN	AMP	LOC
MGY1009566	JAGUAR TE DO GAVIAO CARLOS ROBERTO CALDEIRA BRANT	GAV/291 22/03/1999	S.C. UACAI JAGUAR PAPIRO DA CAL	B/4010 A/3285	STA EXA	1.450 * 0.70	0.050 * 0.72	0.070 * 0.66	0.510 * 0.63	1.300 * 0.57	0.930 * 0.77	0.640 * 0.55	0.410 * 0.32	0.030 * 0.30	0.840 * 0.58	0.750 * 0.83
MGY001259	NOBRE TE DA CAL GABRIEL DONATO DE ANDRADE.	CAL/4397 04/04/1998	C.A. EVEREST RAPOSO DA CAL	B/805 A/6783	STA EXA	1.240 * 0.30	-0.610 0.35	0.660 0.25	0.940 0.19	0.280 0.16	1.290 * 0.44	-0.230 0.14	0.990 0.05	0.730 0.04	0.250 0.17	0.900 * 0.67
MGY000473	RADAR DOS POCOES ANA CRISTINA PUERTA GALVEZ	A/7368 23/10/1996	DEGAS KRISHNA S.V. II DC	A/324 6566	STA EXA	1.170 * 0.53	1.150 * 0.58	0.230 * 0.47	0.020 * 0.43	0.650 * 0.36	0.940 * 0.65	1.000 * 0.34	0.380 0.14	0.260 0.13	1.560 * 0.37	0.370 * 0.79
MGY005205	ESTANHO TE KUBERA ANGELUS CRUZ FIGUEIRA.	ACFG/813 28/11/2003	BENFEITOR RAPOSO DA CAL DALTON TE PATI CAL	A/7481 B/5003	STA EXA	0.940 * 0.33	0.230 * 0.38	0.860 0.28	0.340 0.22	0.250 0.18	0.790 * 0.48	0.110 0.17	0.360 0.05	0.310 0.05	0.220 0.19	0.370 * 0.69
MGY009107	FARDO FIV F. MUTUM LEO MACHADO FERREIRA	MUT/697 10/06/2006	RADAR DOS POCOES S.C. UACAI JAGUAR	A/7368 B/4010	STA EXA	0.920 * 0.70	0.690 * 0.73	0.940 * 0.66	0.360 * 0.63	0.850 * 0.57	0.950 * 0.77	1.350 * 0.55	0.350 * 0.33	0.220 * 0.30	0.130 * 0.58	0.700 * 0.84
MGY015971	GABINETE SILVANIA GERALDO ANTONIO DE O. MARQUES	EFC/946 17/12/2007	DOM TE SILVANIA TEATRO DA SILVANIA	EFC/686 EFC/383	STA EXA	0.670 * 0.52	-0.510 0.56	0.640 * 0.46	-0.180 0.41	0.090 * 0.35	0.860 * 0.64	-0.030 0.33	0.450 0.13	0.700 0.12	2.050 * 0.36	0.670 * 0.78
MGY012925	HDV. FARDO FOLCLOR 88/0 ADOLFO DE JESUS GONZALEZ GONZALEZ	88/0 02/09/2010	FARDO FIV F. MUTUM OXALUFA TE BRASILIA	MUT/697 RRP/4194	STA EXA	0.650 * 0.37	0.810 * 0.42	0.360 * 0.31	0.530 0.26	0.590 0.21	1.210 * 0.51	0.670 0.20	0.120 0.07	0.310 0.06	0.370 0.22	1.650 * 0.54
MGY000955	TEATRO DA SILVANIA EDUARDO FALCAO DE CARVALHO.	EFC/383 05/10/1998	ESPANTOSO ROCAR LAGEADO V.OURO	A/5940 A/5530	STA EXA	0.590 * 0.52	-0.960 0.56	-0.180 0.46	0.560 * 0.41	0.270 * 0.35	0.790 * 0.64	-0.090 0.33	0.910 0.13	0.360 0.12	1.280 * 0.36	0.960 * 0.78
MGY000529	C.A. SANSO JOAQUIN J.C. NORONHA E OUTRO-COND.	472 10/03/1996	C.A. EVEREST S.C.IMPALA FAISAO	B/805 A/5249	STA EXA	0.430 * 0.67	-1.050 0.70	-0.160 0.63	0.470 * 0.60	1.240 * 0.54	1.000 * 0.76	-0.740 0.52	1.000 0.29	1.250 0.26	1.190 * 0.55	0.770 * 0.83
MGY020627	GENGIS KHAN DE BRASILIA FAZENDA BRASILIA AGROP- LTDA.	RRP/6097 18/04/2007	C.A. SANSO MODELO TE BRASILIA	472 B/5213	STA EXA	0.310 * 0.65	-0.900 0.69	0.370 * 0.61	0.960 * 0.58	1.130 * 0.51	1.180 * 0.74	1.450 * 0.49	0.110 0.26	0.560 0.24	0.880 * 0.52	0.840 * 0.83
MGY009616	VAIDOSO DA SILVANIA LUCIO R. GOMES E ESPOSA COND.	EFC/441 19/03/2000	BENFEITOR RAPOSO DA CAL S.C. OMEGA FAIZAO	A/7481 B/758	STA EXA	0.280 * 0.42	-0.180 0.47	-0.850 0.37	0.110 * 0.32	-0.460 0.26	1.080 * 0.57	0.670 0.24	1.140 0.09	0.430 0.08	1.390 0.27	0.410 * 0.74



PROF	AGAC	AMI	FLOM	LANC	PSART	PVIAT	MVIFR	>PZU	PRTAP	CALH	PVILA	LCOM	UPUB	UIAN	ULIC	TXUB	ALUBP	ANUBP	LPEZ	APEZ	CPEPO	CPEAN	OMB	CLF
0.280 0.26	1.980* 0.65	0.780* 0.61	0.340* 0.68	0.280* 0.59	0.080* 0.84	0.820* 0.51	0.530* 0.54	0.840* 0.64	-0.120 0.31	0.530* 0.66	1.610* 0.53	0.010 0.29	1.630* 0.68	-0.720 0.63	1.060* 0.58	1.030* 0.40	0.110* 0.58	0.340* 0.63	0.090* 0.67	0.360* 0.68	0.440* 0.65	0.200* 0.44	0.120* 0.55	0.450* 0.72
0.570 0.03	0.140 0.24	1.570 0.20	0.440* 0.43	0.810 0.18	0.000* 0.68	0.690 0.12	0.210 0.13	0.360 0.22	0.320 0.04	0.500 0.25	0.300 0.13	0.310 0.04	1.560 0.28	-0.570 0.21	-0.030 0.17	0.320 0.07	0.230 0.16	-0.100 0.21	0.130 0.26	0.260 0.26	0.060 0.24	0.030 0.08	1.570 0.14	0.320* 0.34
0.140 0.11	1.260* 0.47	0.340* 0.42	0.350* 0.54	0.180* 0.39	0.020* 0.80	0.020* 0.30	0.750* 0.32	0.520* 0.45	-0.190 0.14	-0.060 0.48	0.780* 0.32	0.000 0.13	0.660* 0.51	0.960* 0.44	0.500* 0.37	0.400 0.19	0.580* 0.37	0.390* 0.44	1.000* 0.49	1.500* 0.51	0.060* 0.47	0.630 0.23	0.040* 0.34	0.940* 0.57
0.320 0.04	0.530 0.27	0.580 0.22	0.550* 0.44	0.040 0.20	0.170* 0.70	0.100 0.14	0.770 0.15	0.570 0.25	0.350 0.05	0.090 0.28	0.340 0.15	0.200 0.05	0.090* 0.31	0.180 0.24	0.200 0.19	0.020 0.08	-0.440 0.19	0.350 0.24	0.350 0.29	0.150* 0.31	1.070 0.27	0.240 0.10	0.380 0.16	0.480* 0.38
0.290 0.27	1.650* 0.66	0.620* 0.62	0.570* 0.68	0.740* 0.59	0.170* 0.84	0.100* 0.51	0.980* 0.54	0.980* 0.64	-0.620 0.31	1.120* 0.67	0.440* 0.54	0.660* 0.30	0.070* 0.68	1.120* 0.63	0.350* 0.58	-0.260 0.40	0.750* 0.58	0.720* 0.63	1.460* 0.67	1.140* 0.68	0.450* 0.65	0.240* 0.44	0.300* 0.55	0.870* 0.73
0.510 0.10	0.640* 0.46	1.300* 0.40	0.120* 0.53	0.000* 0.37	0.490* 0.79	0.900 0.28	1.070* 0.31	0.820* 0.43	-0.870 0.13	0.650* 0.47	0.390* 0.31	-1.090 0.12	0.800* 0.50	1.030* 0.42	-1.090 0.36	-1.130 0.18	0.300* 0.35	-0.820 0.42	0.500* 0.47	0.040* 0.49	0.570* 0.45	0.590 0.22	0.480* 0.32	0.170* 0.56
0.160 0.05	0.740* 0.31	0.580 0.26	1.440* 0.45	0.480 0.23	0.510* 0.56	1.370 0.16	0.010 0.18	1.710 0.29	0.190 0.06	-0.460 0.32	0.030 0.18	-0.310 0.06	0.550* 0.35	0.840 0.28	-0.280 0.22	0.320 0.10	0.450 0.22	0.510 0.27	0.540* 0.33	0.720* 0.35	0.020* 0.30	0.970 0.12	0.200 0.19	1.990* 0.42
0.650 0.10	2.060* 0.46	1.230* 0.40	0.780* 0.53	1.190* 0.37	0.060* 0.79	0.210 0.28	0.550* 0.31	0.050* 0.43	-0.680 0.13	0.030* 0.47	0.710* 0.31	-0.280 0.12	0.030* 0.49	0.550* 0.42	-1.440 0.36	-0.070 0.18	-0.340 0.35	0.160* 0.42	0.170* 0.47	0.510* 0.49	0.440* 0.45	0.540 0.22	0.860* 0.32	0.970* 0.56
1.140 0.23	0.720* 0.63	0.160* 0.58	-0.920 0.65	1.060* 0.56	0.120* 0.84	0.900* 0.47	0.840* 0.50	0.810* 0.61	-0.350 0.27	0.150* 0.64	0.390* 0.50	0.580 0.26	1.900* 0.66	-1.280 0.60	1.510* 0.55	0.470* 0.36	0.520* 0.54	0.740* 0.60	0.120* 0.64	0.260* 0.65	0.020* 0.62	1.600* 0.40	1.610* 0.51	-0.070 0.70
0.240 0.21	0.790* 0.61	0.520* 0.56	0.670* 0.64	0.540* 0.54	0.050* 0.83	0.750* 0.45	0.550* 0.48	0.080* 0.59	-0.440 0.25	-0.520 0.62	0.770* 0.47	0.150 0.23	1.570* 0.64	0.320* 0.58	-0.330 0.52	1.470* 0.33	0.980* 0.52	1.180* 0.58	0.590* 0.62	0.800* 0.64	0.410* 0.60	0.300* 0.37	1.120* 0.49	1.290* 0.69
1.500 0.06	0.670* 0.36	1.990* 0.31	0.660* 0.48	1.920 0.28	0.050* 0.75	0.410 0.20	0.440 0.22	1.140* 0.34	0.510 0.08	0.790* 0.37	0.600 0.22	0.360 0.07	0.060* 0.40	0.320* 0.33	0.220 0.27	0.000 0.12	-1.180 0.26	-0.930 0.33	0.790* 0.38	0.780* 0.38	0.250* 0.36	1.270 0.15	0.280 0.24	-0.080 0.47



REG	NOMBRE PROPIETARIO	NÚMERO FCH. NAC.	PADRE ABUELO MATERNO	NÚMERO NÚMERO		CAB	PIG	GIB	FEM	ANG	CCOR	FLCO	ALS	ALT TRAN	AMP	LOC
MGY1022742	ESPELHO TE DE BRAS. FAZENDA BRASILIA AGROP- LTDA.	RRP/5664 23/01/2005	C.A. EVEREST CAJU DE BRASILIA	B/805 B/58	STA EXA	-0.500 0.46	1.360 * 0.51	-0.610 0.41	0.370 * 0.36	0.300 0.29	0.680 * 0.60	0.020 0.28	0.730 0.11	0.890 0.09	1.250 * 0.31	0.840 * 0.76
MGY1022744	TABU TE CAL GABRIEL DONATO DE ANDRADE.	CAL/6557 05/07/2004	RADAR DOS POCOES C.A. EVEREST	A/7368 B/805	STA EXA	-0.930 0.40	1.260 * 0.45	-0.830 0.34	0.040 0.29	-0.090 0.23	0.920 * 0.54	-0.870 0.22	0.580 0.08	0.570 0.07	1.590 0.24	0.620 * 0.73
MGY000473	RADAR DOS POCOES ANA CRISTINA PUERTA GALVEZ	A/7368 23/10/1996	DEGAS KRISHNA S.V. II DC	A/324 6566	STA EXA	1.170 * 0.53	1.150 * 0.58	0.230 * 0.47	0.020 * 0.43	0.650 * 0.36	0.940 * 0.65	1.000 * 0.34	0.380 0.14	0.260 0.13	1.560 * 0.37	0.370 * 0.79
MGY015964	KALIKA FIV VILA RICA DILSON CORDEIRO MENEZES	GIVR/195 13/11/2007	RADAR DOS POCOES IMPRESSOR DE BRAS	A/7368 B/4692	STA EXA	-0.030 0.39	1.050 * 0.44	1.220 * 0.33	0.110 0.28	0.280 0.23	0.750 * 0.53	-0.920 0.21	0.000 0.07	0.160 0.06	1.250 0.24	0.690 * 0.73
MGY8496Z	BIG FIV CAL GABRIEL DONATO DE ANDRADE.	CAL/8496 30/11/2008	MODELO TE BRASILIA C.A. EVEREST	B/5213 B/805	STA EXA	-1.700 0.31	0.900 * 0.36	0.310 0.26	0.000 0.21	0.280 0.17	1.070 * 0.46	0.280 0.15	0.200 0.05	0.260 0.04	0.390 0.18	1.090 * 0.67
MGY008192	GC. LIHUE DE STA RITA GANADERIA DE LA COSTA LTDA.	363/7 30/12/2007	SUPRA-SUMO DE BRASILIA ATMA IMP	RRP/4718 8257	STA EXA	-0.220 0.27	0.890 * 0.32	-0.540 0.22	-0.340 0.17	-0.200 0.14	0.820 * 0.41	-0.930 0.13	0.070 0.04	0.030 0.04	0.110 0.15	1.520 * 0.48
MGY26Z	COLISEU TE GAM GERALDO ANTONIO DE O. MARQUES	GAOM/26 08/06/2009	MODELO TE BRASILIA TEATRO DA SILVANIA	B/5213 EFC/383	STA EXA	-0.760 0.29	0.850 * 0.34	-1.070 0.24	0.330 0.19	0.500 0.15	0.910 * 0.43	0.480 0.14	0.130 0.04	0.010 0.04	0.540 0.16	0.530 * 0.66
MGY012925	HDV. FARDO FOLCLOR 88/0 ADOLFO DE JESUS GONZALEZ GONZALEZ	88/0 02/09/2010	FARDO FIV F. MUTUM OXALUFA TE BRASILIA	MUT/697 RRP/4194	STA EXA	0.650 * 0.37	0.810 * 0.42	0.360 * 0.31	0.530 0.26	0.590 0.21	1.210 * 0.51	0.670 0.20	0.120 0.07	0.310 0.06	0.370 0.22	1.650 * 0.54
MGY009107	FARDO FIV F. MUTUM LEO MACHADO FERREIRA	MUT/697 10/06/2006	RADAR DOS POCOES S.C. UACAI JAGUAR	A/7368 B/4010	STA EXA	0.920 * 0.70	0.690 * 0.73	0.940 * 0.66	0.360 * 0.63	0.850 * 0.57	0.950 * 0.77	1.350 * 0.55	0.350 * 0.33	0.220 * 0.30	0.130 * 0.58	0.700 * 0.84
MGY010040	PH UISQUE PAULO HORTA BARBOZA DA SILVA.	PHPO/246 08/10/2003	SUPRA-SUMO DE BRASILIA GAULEZ DE BRAS.	RRP/4718 B/4014	STA EXA	-0.240 0.54	0.560 * 0.59	0.090 * 0.49	-0.030 0.44	-0.600 0.37	1.140 * 0.66	-0.280 0.35	0.190 0.15	0.380 0.13	0.360 * 0.39	0.850 * 0.79
MGY005205	ESTANHO TE KUBERA ANGELUS CRUZ FIGUEIRA.	ACFG/813 28/11/2003	BENFEITOR RAPOSO DA CAL DALTON TE PATI CAL	A/7481 B/5003	STA EXA	0.940 * 0.33	0.230 * 0.38	0.860 0.28	0.340 0.22	0.250 0.18	0.790 * 0.48	0.110 0.17	0.360 0.05	0.310 0.05	0.220 0.19	0.370 * 0.69
MGY000904	MODELO TE BRASILIA FAZENDA BRASILIA AGROP- LTDA.	B/5213 03/02/1993	CAJU DE BRASILIA ONASSIS DE BRAS.	B/58 A/6370	STA EXA	-0.500 0.26	0.190 * 0.31	0.190 0.21	-0.420 0.16	-0.270 0.13	1.250 * 0.40	0.120 0.12	0.190 0.04	0.170 0.03	0.900 0.14	0.620 * 0.63
MGY009058	DOM TE SILVANIA EDUARDO FALCAO DE CARVALHO.	EFC/686 23/11/2004	METEORO DE BRASILIA DADANIYO DOS POCOES	B/5226 B/3335	STA EXA	-0.660 0.36	0.120 * 0.41	0.110 * 0.31	-0.590 0.25	-0.110 0.21	1.300 * 0.51	0.180 0.19	0.070 0.06	0.050 0.06	0.410 0.22	0.480 * 0.71
MGY006535	DIAMANTE TE BRAS. FAZENDA BRASILIA AGROP- LTDA.	RRP/5640 05/12/2004	METEORO DE BRASILIA FABULOSO DE BRAS.	B/5226 A/9659	STA EXA	-1.370 0.49	0.100 * 0.54	-0.900 0.43	-1.190 0.39	-1.190 0.32	0.880 * 0.62	-0.610 0.30	0.630 0.12	0.650 0.10	1.110 * 0.33	0.950 * 0.77
MGY1009566	JAGUAR TE DO GAVIAO CARLOS ROBERTO CALDEIRA BRANT	GAV/291 22/03/1999	S.C. UACAI JAGUAR PAPIRO DA CAL	B/4010 A/3285	STA EXA	1.450 * 0.70	0.050 * 0.72	0.070 * 0.66	0.510 * 0.63	1.300 * 0.57	0.930 * 0.77	0.640 * 0.55	0.410 * 0.32	0.030 * 0.30	0.840 * 0.58	0.750 * 0.83
MGY1023Z	LUSITANO DO BASA EVANDRO DO CARMO GUIMARAES	BASP/1023 26/05/2013	SUPRA-SUMO DE BRASILIA MODELO TE BRASILIA	RRP/4718 B/5213	STA EXA	-0.530 0.30	0.010 * 0.35	1.190 0.25	0.730 0.19	0.480 0.16	1.180 * 0.44	0.290 0.15	0.690 0.05	0.660 0.04	0.170 0.17	0.630 * 0.66



PROF	AGAC	AMI	FLOM	LANC	PSART	PVIAT	MVIFR	>PZU	PRTAP	CALH	PVILA	LCOM	UPUB	UIAN	ULIC	TXUB	ALUBP	ANUBP	LPEZ	APEZ	CPEPO	CPEAN	OMB	CLF
1.010 0.08	0.140 * 0.40	0.910 * 0.35	-0.280 0.50	1.320 * 0.32	0.130 * 0.77	1.460 0.23	1.080 0.26	1.340 * 0.38	1.210 0.10	1.020 * 0.41	1.360 0.26	-0.080 0.09	0.140 * 0.44	0.390 * 0.37	1.280 * 0.30	-0.100 0.15	-0.200 0.30	1.060 * 0.37	0.260 * 0.42	0.300 * 0.44	0.980 * 0.40	0.300 0.18	0.610 0.27	1.240 * 0.51
0.850 0.06	0.750 * 0.33	0.470 0.28	-0.630 0.47	1.050 0.26	0.320 * 0.74	0.810 0.18	0.140 0.20	1.050 * 0.31	-0.230 0.07	0.810 * 0.35	0.310 0.20	-0.240 0.07	0.410 * 0.37	0.000 0.30	-0.080 0.24	0.230 0.11	0.050 0.24	-0.340 0.30	0.210 * 0.35	0.140 * 0.37	1.100 * 0.33	0.480 0.13	0.190 0.21	-1.230 0.44
0.140 0.11	1.260 * 0.47	0.340 * 0.42	0.350 * 0.54	0.180 * 0.39	0.020 * 0.80	0.020 * 0.30	0.750 * 0.32	0.520 * 0.45	-0.190 0.14	-0.060 0.48	0.780 * 0.32	0.000 0.13	0.660 * 0.51	0.960 * 0.44	0.500 * 0.37	0.400 0.19	0.580 * 0.37	0.390 * 0.44	1.000 * 0.49	1.500 * 0.51	0.060 * 0.47	0.630 0.23	0.040 * 0.34	0.940 * 0.57
0.510 0.05	0.800 * 0.33	0.230 0.27	-0.100 0.46	0.050 0.25	0.210 * 0.74	0.480 0.17	0.030 0.20	0.390 * 0.30	0.320 0.07	0.440 * 0.34	0.430 0.19	0.410 0.06	1.140 * 0.37	1.050 * 0.30	-1.020 0.24	-0.420 0.10	1.550 0.23	-0.170 0.29	0.840 * 0.35	1.030 * 0.37	0.560 * 0.32	0.830 0.13	0.020 0.21	0.100 * 0.44
0.350 0.04	0.790 0.26	1.060 0.21	0.380 * 0.43	0.540 0.19	0.020 * 0.69	0.660 0.13	0.070 0.14	0.300 0.23	-0.170 0.05	1.060 0.27	0.460 0.14	0.330 0.04	0.160 0.29	0.010 0.23	0.790 0.18	-0.080 0.07	0.710 0.17	0.630 0.22	1.440 0.27	1.830 0.29	0.550 0.25	0.960 0.09	0.720 0.15	0.410 * 0.36
0.480 0.03	0.430 0.22	0.680 0.18	-0.130 0.42	0.170 0.16	1.070 * 0.51	0.750 0.10	0.190 0.12	0.450 0.20	-0.010 0.04	0.150 0.23	0.090 0.12	0.600 0.03	0.010 0.25	0.350 0.19	-0.320 0.15	0.350 0.06	0.220 0.15	-0.960 0.19	0.120 0.23	0.580 0.25	0.330 0.21	0.560 0.07	0.790 0.13	-0.490 0.32
0.400 0.03	0.880 0.23	1.610 0.19	0.400 * 0.42	0.150 0.17	0.370 * 0.67	0.160 0.11	0.660 0.13	0.230 0.21	0.520 0.04	1.600 0.24	0.440 0.13	0.180 0.04	0.720 0.27	0.350 0.21	0.070 0.16	-0.010 0.06	-0.300 0.16	-0.350 0.20	1.180 0.25	1.060 0.27	0.290 0.23	0.310 0.08	0.680 0.14	0.150 * 0.33
0.160 0.05	0.740 * 0.31	0.580 0.26	1.440 * 0.45	0.480 0.23	0.510 * 0.56	1.370 0.16	0.010 0.18	1.710 0.29	0.190 0.06	-0.460 0.32	0.030 0.18	-0.310 0.06	0.550 * 0.35	0.840 0.28	-0.280 0.22	0.320 0.10	0.450 0.22	0.510 0.27	0.540 * 0.33	0.720 * 0.35	0.020 * 0.30	0.970 0.12	0.200 0.19	1.990 * 0.42
0.290 0.27	1.650 * 0.66	0.620 * 0.62	0.570 * 0.68	0.740 * 0.59	0.170 * 0.84	0.100 * 0.51	0.980 * 0.54	0.980 * 0.64	-0.620 0.31	1.120 * 0.67	0.440 * 0.54	0.660 * 0.30	0.070 * 0.68	1.120 * 0.63	0.350 * 0.58	-0.260 0.40	0.750 * 0.58	0.720 * 0.63	1.460 * 0.67	1.140 * 0.68	0.450 * 0.65	0.240 * 0.44	0.300 * 0.55	0.870 * 0.73
0.660 0.11	0.450 * 0.48	0.430 * 0.43	-0.070 0.55	1.160 * 0.40	0.310 * 0.80	0.040 * 0.31	0.420 * 0.34	0.200 * 0.46	0.150 0.14	-1.280 0.50	0.220 * 0.33	-0.160 0.13	1.580 * 0.52	-1.010 0.45	0.350 * 0.39	0.540 0.20	-1.310 0.38	-0.210 0.45	2.150 * 0.50	0.980 * 0.52	0.570 * 0.48	0.190 0.24	0.960 * 0.35	-0.570 0.58
0.320 0.04	0.530 0.27	0.580 0.22	0.550 * 0.44	0.040 0.20	0.170 * 0.70	0.100 0.14	0.770 0.15	0.570 0.25	0.350 0.05	0.090 0.28	0.340 0.15	0.200 0.05	0.090 * 0.31	0.180 0.24	0.200 0.19	0.020 0.08	-0.440 0.19	0.350 0.24	0.350 0.29	0.150 * 0.31	1.070 0.27	0.240 0.10	0.380 0.16	0.480 * 0.38
0.360 0.03	0.750 0.21	1.030 0.17	0.600 * 0.42	0.860 0.15	0.350 * 0.65	0.050 0.10	0.450 0.11	0.470 0.19	0.110 0.04	-0.820 0.22	0.900 0.11	0.060 0.03	0.490 0.24	-0.740 0.18	0.100 0.14	-0.180 0.06	0.340 0.14	-0.530 0.18	0.850 0.22	0.440 0.24	0.110 0.20	0.060 0.07	0.240 0.12	-0.280 0.31
0.980 0.05	0.470 * 0.30	0.130 0.25	0.510 * 0.45	0.990 0.23	0.050 * 0.72	0.090 0.16	0.510 0.18	1.270 0.28	-0.150 0.06	0.390 * 0.31	0.180 0.17	-0.340 0.05	0.160 * 0.34	-0.070 0.27	-0.170 0.21	-0.420 0.09	0.410 0.21	-0.920 0.27	0.100 * 0.32	0.610 * 0.34	0.880 * 0.30	0.530 0.11	0.140 0.19	-0.290 0.41
1.710 0.09	0.650 * 0.43	0.530 * 0.37	0.090 * 0.52	0.230 * 0.35	0.080 * 0.78	0.560 0.26	0.860 0.28	0.940 * 0.40	-0.280 0.11	0.370 * 0.44	0.610 0.28	-0.650 0.10	0.200 * 0.47	-1.650 0.40	-0.530 0.33	-0.270 0.16	-1.760 0.33	-0.610 0.39	0.180 * 0.45	0.670 * 0.47	0.210 * 0.42	0.820 0.20	1.170 * 0.30	-2.230 0.54
0.280 0.26	1.980 * 0.65	0.780 * 0.61	0.340 * 0.68	0.280 * 0.59	0.080 * 0.84	0.820 * 0.51	0.530 * 0.54	0.840 * 0.64	-0.120 0.31	0.530 * 0.66	1.610 * 0.53	0.010 0.29	1.630 * 0.68	-0.720 0.63	1.060 * 0.58	1.030 * 0.40	0.110 * 0.58	0.340 * 0.63	0.090 * 0.67	0.360 * 0.68	0.440 * 0.65	0.200 * 0.44	0.120 * 0.55	0.450 * 0.72
0.250 0.03	0.430 0.24	0.410 0.20	0.510 * 0.43	0.380 0.18	0.110 * 0.68	0.290 0.12	0.260 0.13	0.680 0.22	0.260 0.04	0.310 0.25	0.640 0.13	0.020 0.04	0.910 0.28	-1.440 0.22	0.440 0.17	-0.160 0.07	-0.090 0.16	0.580 0.21	0.580 0.26	0.050 0.28	0.140 0.24	0.300 0.08	0.250 0.14	1.650 * 0.35

REG	NOMBRE PROPIETARIO	NÚMERO FCH. NAC.	PADRE ABUELO MATERNO	NÚMERO NÚMERO		CAB	PIG	GIB	FEM	ANG	CCOR	FLCO	ALS	ALT TRAN	AMP	LOC
MGY015964	KALIKA FIV VILA RICA DILSON CORDEIRO MENEZES	GIVR/195 13/11/2007	RADAR DOS POCOES IMPRESSOR DE BRAS	A/7368 B/4692	STA EXA	-0.030 0.39	1.050 * 0.44	1.220 * 0.33	0.110 0.28	0.280 0.23	0.750 * 0.53	-0.920 0.21	0.000 0.07	0.160 0.06	1.250 0.24	0.690 * 0.73
MGY009107	FARDO FIV F. MUTUM LEO MACHADO FERREIRA	MUT/697 10/06/2006	RADAR DOS POCOES S.C. UACAI JAGUAR	A/7368 B/4010	STA EXA	0.920 * 0.70	0.690 * 0.73	0.940 * 0.66	0.360 * 0.63	0.850 * 0.57	0.950 * 0.77	1.350 * 0.55	0.350 * 0.33	0.220 * 0.30	0.130 * 0.58	0.700 * 0.84
MGY015971	GABINETE SILVANIA GERALDO ANTONIO DE O. MARQUES	EFC/946 17/12/2007	DOM TE SILVANIA TEATRO DA SILVANIA	EFC/686 EFC/383	STA EXA	0.670 * 0.52	-0.510 0.56	0.640 * 0.46	-0.180 0.41	0.090 * 0.35	0.860 * 0.64	-0.030 0.33	0.450 0.13	0.700 0.12	2.050 * 0.36	0.670 * 0.78
MGY020627	GENGIS KHAN DE BRASILIA FAZENDA BRASILIA AGROP- LTDA.	RRP/6097 18/04/2007	C.A. SANSO MODELO TE BRASILIA	472 B/5213	STA EXA	0.310 * 0.65	-0.900 0.69	0.370 * 0.61	0.960 * 0.58	1.130 * 0.51	1.180 * 0.74	1.450 * 0.49	0.110 0.26	0.560 0.24	0.880 * 0.52	0.840 * 0.83
MGY012925	HDV. FARDO FOLCLOR 88/0 ADOLFO DE JESUS GONZALEZ GONZALEZ	88/0 02/09/2010	FARDO FIV F. MUTUM OXALUFA TE BRASILIA	MUT/697 RRP/4194	STA EXA	0.650 * 0.37	0.810 * 0.42	0.360 * 0.31	0.530 0.26	0.590 0.21	1.210 * 0.51	0.670 0.20	0.120 0.07	0.310 0.06	0.370 0.22	1.650 * 0.54
MGY000473	RADAR DOS POCOES ANA CRISTINA PUERTA GALVEZ	A/7368 23/10/1996	DEGAS KRISHNA S.V. II DC	A/324 6566	STA EXA	1.170 * 0.53	1.150 * 0.58	0.230 * 0.47	0.020 * 0.43	0.650 * 0.36	0.940 * 0.65	1.000 * 0.34	0.380 0.14	0.260 0.13	1.560 * 0.37	0.370 * 0.79
MGY009058	DOM TE SILVANIA EDUARDO FALCAO DE CARVALHO.	EFC/686 23/11/2004	METEORO DE BRASILIA DADANIYO DOS POCOES	B/5226 B/3335	STA EXA	-0.660 0.36	0.120 * 0.41	0.110 * 0.31	-0.590 0.25	-0.110 0.21	1.300 * 0.51	0.180 0.19	0.070 0.06	0.050 0.06	0.410 0.22	0.480 * 0.71
MGY010040	PH UISQUE PAULO HORTA BARBOZA DA SILVA.	PHPO/246 08/10/2003	SUPRA-SUMO DE BRASILIA GAULEZ DE BRAS.	RRP/4718 B/4014	STA EXA	-0.240 0.54	0.560 * 0.59	0.090 * 0.49	-0.030 0.44	-0.600 0.37	1.140 * 0.66	-0.280 0.35	0.190 0.15	0.380 0.13	0.360 * 0.39	0.850 * 0.79
MGY1009566	JAGUAR TE DO GAVIAO CARLOS ROBERTO CALDEIRA BRANT	GAV/291 22/03/1999	S.C. UACAI JAGUAR PAPIRO DA CAL	B/4010 A/3285	STA EXA	1.450 * 0.70	0.050 * 0.72	0.070 * 0.66	0.510 * 0.63	1.300 * 0.57	0.930 * 0.77	0.640 * 0.55	0.410 * 0.32	0.030 * 0.30	0.840 * 0.58	0.750 * 0.83



PROF	AGAC	AMI	FLOM	LANC	PSART	PVIAT	MVIFR	>PZU	PRTAP	CALH	PVILA	LCOM	UPUB	UIAN	ULIC	TXUB	ALUBP	ANUBP	LPEZ	APEZ	CPEPO	CPEAN	OMB	CLF
0.510 0.05	0.800* 0.33	0.230 0.27	-0.100 0.46	0.050 0.25	0.210* 0.74	0.480 0.17	0.030 0.20	0.390* 0.30	0.320 0.07	0.440* 0.34	0.430 0.19	0.410 0.06	1.140* 0.37	1.050* 0.30	-1.020 0.24	-0.420 0.10	1.550 0.23	-0.170 0.29	0.840* 0.35	1.030* 0.37	0.560* 0.32	0.830 0.13	0.020 0.21	0.100* 0.44
0.290 0.27	1.650* 0.66	0.620* 0.62	0.570* 0.68	0.740* 0.59	0.170* 0.84	0.100* 0.51	0.980* 0.54	0.980* 0.64	-0.620 0.31	1.120* 0.67	0.440* 0.54	0.660* 0.30	0.070* 0.68	1.120* 0.63	0.350* 0.58	-0.260 0.40	0.750* 0.58	0.720* 0.63	1.460* 0.67	1.140* 0.68	0.450* 0.65	0.240* 0.44	0.300* 0.55	0.870* 0.73
0.510 0.10	0.640* 0.46	1.300* 0.40	0.120* 0.53	0.000* 0.37	0.490* 0.79	0.900 0.28	1.070* 0.31	0.820* 0.43	-0.870 0.13	0.650* 0.47	0.390* 0.31	-1.090 0.12	0.800* 0.50	1.030* 0.42	-1.090 0.36	-1.130 0.18	0.300* 0.35	-0.820 0.42	0.500* 0.47	0.040* 0.49	0.570* 0.45	0.590 0.22	0.480* 0.32	0.170* 0.56
0.240 0.21	0.790* 0.61	0.520* 0.56	0.670* 0.64	0.540* 0.54	0.050* 0.83	0.750* 0.45	0.550* 0.48	0.080* 0.59	-0.440 0.25	-0.520 0.62	0.770* 0.47	0.150 0.23	1.570* 0.64	0.320* 0.58	-0.330 0.52	1.470* 0.33	0.980* 0.52	1.180* 0.58	0.590* 0.62	0.800* 0.64	0.410* 0.60	0.300* 0.37	1.120* 0.49	1.290* 0.69
0.160 0.05	0.740* 0.31	0.580 0.26	1.440* 0.45	0.480 0.23	0.510* 0.56	1.370 0.16	0.010 0.18	1.710 0.29	0.190 0.06	-0.460 0.32	0.030 0.18	-0.310 0.06	0.550* 0.35	0.840 0.28	-0.280 0.22	0.320 0.10	0.450 0.22	0.510 0.27	0.540* 0.33	0.720* 0.35	0.020* 0.30	0.970 0.12	0.200 0.19	1.990* 0.42
0.140 0.11	1.260* 0.47	0.340* 0.42	0.350* 0.54	0.180* 0.39	0.020* 0.80	0.020* 0.30	0.750* 0.32	0.520* 0.45	-0.190 0.14	-0.060 0.48	0.780* 0.32	0.000 0.13	0.660* 0.51	0.960* 0.44	0.500* 0.37	0.400 0.19	0.580* 0.37	0.390* 0.44	1.000* 0.49	1.500* 0.51	0.060* 0.47	0.630 0.23	0.040* 0.34	0.940* 0.57
0.980 0.05	0.470* 0.30	0.130 0.25	0.510* 0.45	0.990 0.23	0.050* 0.72	0.090 0.16	0.510 0.18	1.270 0.28	-0.150 0.06	0.390* 0.31	0.180 0.17	-0.340 0.05	0.160* 0.34	-0.070 0.27	-0.170 0.21	-0.420 0.09	0.410 0.21	-0.920 0.27	0.100* 0.32	0.610* 0.34	0.880* 0.30	0.530 0.11	0.140 0.19	-0.290 0.41
0.660 0.11	0.450* 0.48	0.430* 0.43	-0.070 0.55	1.160* 0.40	0.310* 0.80	0.040* 0.31	0.420* 0.34	0.200* 0.46	0.150 0.14	-1.280 0.50	0.220* 0.33	-0.160 0.13	1.580* 0.52	-1.010 0.45	0.350* 0.39	0.540 0.20	-1.310 0.38	-0.210 0.45	2.150* 0.50	0.980* 0.52	0.570* 0.48	0.190 0.24	0.960* 0.35	-0.570 0.58
0.280 0.26	1.980* 0.65	0.780* 0.61	0.340* 0.68	0.280* 0.59	0.080* 0.84	0.820* 0.51	0.530* 0.54	0.840* 0.64	-0.120 0.31	0.530* 0.66	1.610* 0.53	0.010 0.29	1.630* 0.68	-0.720 0.63	1.060* 0.58	1.030* 0.40	0.110* 0.58	0.340* 0.63	0.090* 0.67	0.360* 0.68	0.440* 0.65	0.200* 0.44	0.120* 0.55	0.450* 0.72



REG	NOMBRE PROPIETARIO	NÚMERO FCH. NAC.	PADRE ABUELO MATERNO	NÚMERO NÚMERO		CAB	PIG	GIB	FEM	ANG	CCOR	FLCO	ALS	ALT TRAN	AMP	LOC
MGY020627	GENGIS KHAN DE BRASILIA FAZENDA BRASILIA AGROP- LTDA.	RRP/6097 18/04/2007	C.A. SANSAO MODELO TE BRASILIA	472 B/5213	STA EXA	0.310 * 0.65	-0.900 0.69	0.370 * 0.61	0.960 * 0.58	1.130 * 0.51	1.180 * 0.74	1.450 * 0.49	0.110 0.26	0.560 0.24	0.880 * 0.52	0.840 * 0.83
MGY000955	TEATRO DA SILVANIA EDUARDO FALCAO DE CARVALHO.	EFC/383 05/10/1998	ESPANTOSO ROCAR LAGEADO V.OURO	A/5940 A/5530	STA EXA	0.590 * 0.52	-0.960 0.56	-0.180 0.46	0.560 * 0.41	0.270 * 0.35	0.790 * 0.64	-0.090 0.33	0.910 0.13	0.360 0.12	1.280 * 0.36	0.960 * 0.78
MGY1009566	JAGUAR TE DO GAVIAO CARLOS ROBERTO CALDEIRA BRANT	GAV/291 22/03/1999	S.C. UACAI JAGUAR PAPIRO DA CAL	B/4010 A/3285	STA EXA	1.450 * 0.70	0.050 * 0.72	0.070 * 0.66	0.510 * 0.63	1.300 * 0.57	0.930 * 0.77	0.640 * 0.55	0.410 * 0.32	0.030 * 0.30	0.840 * 0.58	0.750 * 0.83
MGY000529	C.A. SANSAO JOAQUIN J.C. NORONHA E OUTRO-COND.	472 10/03/1996	C.A. EVEREST S.C.IMPALA FAISAO	B/805 A/5249	STA EXA	0.430 * 0.67	-1.050 0.70	-0.160 0.63	0.470 * 0.60	1.240 * 0.54	1.000 * 0.76	-0.740 0.52	1.000 0.29	1.250 0.26	1.190 * 0.55	0.770 * 0.83
MGY1022742	ESPELHO TE DE BRAS. FAZENDA BRASILIA AGROP- LTDA.	RRP/5664 23/01/2005	C.A. EVEREST CAJU DE BRASILIA	B/805 B/58	STA EXA	-0.500 0.46	1.360 * 0.51	-0.610 0.41	0.370 * 0.36	0.300 0.29	0.680 * 0.60	0.020 0.28	0.730 0.11	0.890 0.09	1.250 * 0.31	0.840 * 0.76
MGY009107	FARDO FIV F. MUTUM LEO MACHADO FERREIRA	MUT/697 10/06/2006	RADAR DOS POCOES S.C. UACAI JAGUAR	A/7368 B/4010	STA EXA	0.920 * 0.70	0.690 * 0.73	0.940 * 0.66	0.360 * 0.63	0.850 * 0.57	0.950 * 0.77	1.350 * 0.55	0.350 * 0.33	0.220 * 0.30	0.130 * 0.58	0.700 * 0.84
MGY009616	VAIDOSO DA SILVANIA LUCIO R. GOMES E ESPOSA COND.	EFC/441 19/03/2000	BENFEITOR RAPOSO DA CAL S.C. OMEGA FAIZAO	A/7481 B/758	STA EXA	0.280 * 0.42	-0.180 0.47	-0.850 0.37	0.110 * 0.32	-0.460 0.26	1.080 * 0.57	0.670 0.24	1.140 0.09	0.430 0.08	1.390 0.27	0.410 * 0.74
MGY000473	RADAR DOS POCOES ANA CRISTINA PUERTA GALVEZ	A/7368 23/10/1996	DEGAS KRISHNA S.V. II DC	A/324 6566	STA EXA	1.170 * 0.53	1.150 * 0.58	0.230 * 0.47	0.020 * 0.43	0.650 * 0.36	0.940 * 0.65	1.000 * 0.34	0.380 0.14	0.260 0.13	1.560 * 0.37	0.370 * 0.79



PROF	AGAC	AMI	FLOM	LANC	PSART	PVIAT	MVIFR	>PZU	PRTAP	CALH	PVILA	LCOM	UPUB	UIAN	ULIC	TXUB	ALUBP	ANUBP	LPEZ	APEZ	CPEPO	CPEAN	OMB	CLF
0.240 0.21	0.790* 0.61	0.520* 0.56	0.670* 0.64	0.540* 0.54	0.050* 0.83	0.750* 0.45	0.550* 0.48	0.080* 0.59	-0.440 0.25	-0.520 0.62	0.770* 0.47	0.150 0.23	1.570* 0.64	0.320* 0.58	-0.330 0.52	1.470* 0.33	0.980* 0.52	1.180* 0.58	0.590* 0.62	0.800* 0.64	0.410* 0.60	0.300* 0.37	1.120* 0.49	1.290* 0.69
0.650 0.10	2.060* 0.46	1.230* 0.40	0.780* 0.53	1.190* 0.37	0.060* 0.79	0.210 0.28	0.550* 0.31	0.050* 0.43	-0.680 0.13	0.030* 0.47	0.710* 0.31	-0.280 0.12	0.030* 0.49	0.550* 0.42	-1.440 0.36	-0.070 0.18	-0.340 0.35	0.160* 0.42	0.170* 0.47	0.510* 0.49	0.440* 0.45	0.540 0.22	0.860* 0.32	0.970* 0.56
0.280 0.26	1.980* 0.65	0.780* 0.61	0.340* 0.68	0.280* 0.59	0.080* 0.84	0.820* 0.51	0.530* 0.54	0.840* 0.64	-0.120 0.31	0.530* 0.66	1.610* 0.53	0.010 0.29	1.630* 0.68	-0.720 0.63	1.060* 0.58	1.030* 0.40	0.110* 0.58	0.340* 0.63	0.090* 0.67	0.360* 0.68	0.440* 0.65	0.200* 0.44	0.120* 0.55	0.450* 0.72
1.140 0.23	0.720* 0.63	0.160* 0.58	-0.920 0.65	1.060* 0.56	0.120* 0.84	0.900* 0.47	0.840* 0.50	0.810* 0.61	-0.350 0.27	0.150* 0.64	0.390* 0.50	0.580 0.26	1.900* 0.66	-1.280 0.60	1.510* 0.55	0.470* 0.36	0.520* 0.54	0.740* 0.60	0.120* 0.64	0.260* 0.65	0.020* 0.62	1.600* 0.40	1.610* 0.51	-0.070 0.70
1.010 0.08	0.140* 0.40	0.910* 0.35	-0.280 0.50	1.320* 0.32	0.130* 0.77	1.460 0.23	1.080 0.26	1.340* 0.38	1.210 0.10	1.020* 0.41	1.360 0.26	-0.080 0.09	0.140* 0.44	0.390* 0.37	1.280* 0.30	-0.100 0.15	-0.200 0.30	1.060* 0.37	0.260* 0.42	0.300* 0.44	0.980* 0.40	0.300 0.18	0.610 0.27	1.240* 0.51
0.290 0.27	1.650* 0.66	0.620* 0.62	0.570* 0.68	0.740* 0.59	0.170* 0.84	0.100* 0.51	0.980* 0.54	0.980* 0.64	-0.620 0.31	1.120* 0.67	0.440* 0.54	0.660* 0.30	0.070* 0.68	1.120* 0.63	0.350* 0.58	-0.260 0.40	0.750* 0.58	0.720* 0.63	1.460* 0.67	1.140* 0.68	0.450* 0.65	0.240* 0.44	0.300* 0.55	0.870* 0.73
1.500 0.06	0.670* 0.36	1.990* 0.31	0.660* 0.48	1.920 0.28	0.050* 0.75	0.410 0.20	0.440 0.22	1.140* 0.34	0.510 0.08	0.790* 0.37	0.600 0.22	0.360 0.07	0.060* 0.40	0.320* 0.33	0.220 0.27	0.000 0.12	-1.180 0.26	-0.930 0.33	0.790* 0.38	0.780* 0.38	0.250* 0.36	1.270 0.15	0.280 0.24	-0.080 0.47
0.140 0.11	1.260* 0.47	0.340* 0.42	0.350* 0.54	0.180* 0.39	0.020* 0.80	0.020* 0.30	0.750* 0.32	0.520* 0.45	-0.190 0.14	-0.060 0.48	0.780* 0.32	0.000 0.13	0.660* 0.51	0.960* 0.44	0.500* 0.37	0.400 0.19	0.580* 0.37	0.390* 0.44	1.000* 0.49	1.500* 0.51	0.060* 0.47	0.630 0.23	0.040* 0.34	0.940* 0.57





REG	NOMBRE PROPIETARIO	NÚMERO FCH. NAC.	PADRE ABUELO MATERNO	NÚMERO NÚMERO		CAB	PIG	GIB	FEM	ANG	CCOR	FLCO	ALS	ALT TRAN	AMP	LOC
MGY1009566	JAGUAR TE DO GAVIAO CARLOS ROBERTO CALDEIRA BRANT	GAV/291 22/03/1999	S.C. UACAI JAGUAR PAPIRO DA CAL	B/4010 A/3285	STA EXA	1.450 * 0.70	0.050 * 0.72	0.070 * 0.66	0.510 * 0.63	1.300 * 0.57	0.930 * 0.77	0.640 * 0.55	0.410 * 0.32	0.030 * 0.30	0.840 * 0.58	0.750 * 0.83
MGY000529	C.A. SANSO JOAQUIN J.C. NORONHA E OUTRO-COND.	472 10/03/1996	C.A. EVEREST S.C.IMPALA FAISAO	B/805 A/5249	STA EXA	0.430 * 0.67	-1.050 0.70	-0.160 0.63	0.470 * 0.60	1.240 * 0.54	1.000 * 0.76	-0.740 0.52	1.000 0.29	1.250 0.26	1.190 * 0.55	0.770 * 0.83
MGY020627	GENGIS KHAN DE BRASILIA FAZENDA BRASILIA AGROP- LTDA.	RRP/6097 18/04/2007	C.A. SANSO MODELO TE BRASILIA	472 B/5213	STA EXA	0.310 * 0.65	-0.900 0.69	0.370 * 0.61	0.960 * 0.58	1.130 * 0.51	1.180 * 0.74	1.450 * 0.49	0.110 0.26	0.560 0.24	0.880 * 0.52	0.840 * 0.83
MGY009107	FARDO FIV F. MUTUM LEO MACHADO FERREIRA	MUT/697 10/06/2006	RADAR DOS POCOES S.C. UACAI JAGUAR	A/7368 B/4010	STA EXA	0.920 * 0.70	0.690 * 0.73	0.940 * 0.66	0.360 * 0.63	0.850 * 0.57	0.950 * 0.77	1.350 * 0.55	0.350 * 0.33	0.220 * 0.30	0.130 * 0.58	0.700 * 0.84
MGY000473	RADAR DOS POCOES ANA CRISTINA PUERTA GALVEZ	A/7368 23/10/1996	DEGAS KRISHNA S.V. II DC	A/324 6566	STA EXA	1.170 * 0.53	1.150 * 0.58	0.230 * 0.47	0.020 * 0.43	0.650 * 0.36	0.940 * 0.65	1.000 * 0.34	0.380 0.14	0.260 0.13	1.560 * 0.37	0.370 * 0.79
MGY000955	TEATRO DA SILVANIA EDUARDO FALCAO DE CARVALHO.	EFC/383 05/10/1998	ESPANTOSO ROCAR LAGEADO V.OURO	A/5940 A/5530	STA EXA	0.590 * 0.52	-0.960 0.56	-0.180 0.46	0.560 * 0.41	0.270 * 0.35	0.790 * 0.64	-0.090 0.33	0.910 0.13	0.360 0.12	1.280 * 0.36	0.960 * 0.78
MGY015971	GABINETE SILVANIA GERALDO ANTONIO DE O. MARQUES	EFC/946 17/12/2007	DOM TE SILVANIA TEATRO DA SILVANIA	EFC/686 EFC/383	STA EXA	0.670 * 0.52	-0.510 0.56	0.640 * 0.46	-0.180 0.41	0.090 * 0.35	0.860 * 0.64	-0.030 0.33	0.450 0.13	0.700 0.12	2.050 * 0.36	0.670 * 0.78



PROF	AGAC	AMI	FLOM	LANC	PSART	PVIAT	MVIFR	>PZU	PRTAP	CALH	PVILA	LCOM	UPUB	UIAN	ULIC	TXUB	ALUBP	ANUBP	LPEZ	APEZ	CPEPO	CPEAN	OMB	CLF
0.280 0.26	1.980* 0.65	0.780* 0.61	0.340* 0.68	0.280* 0.59	0.080* 0.84	0.820* 0.51	0.530* 0.54	0.840* 0.64	-0.120 0.31	0.530* 0.66	1.610* 0.53	0.010 0.29	1.630* 0.68	-0.720 0.63	1.060* 0.58	1.030* 0.40	0.110* 0.58	0.340* 0.63	0.090* 0.67	0.360* 0.68	0.440* 0.65	0.200* 0.44	0.120* 0.55	0.450* 0.72
1.140 0.23	0.720* 0.63	0.160* 0.58	-0.920 0.65	1.060* 0.56	0.120* 0.84	0.900* 0.47	0.840* 0.50	0.810* 0.61	-0.350 0.27	0.150* 0.64	0.390* 0.50	0.580 0.26	1.900* 0.66	-1.280 0.60	1.510* 0.55	0.470* 0.36	0.520* 0.54	0.740* 0.60	0.120* 0.64	0.260* 0.65	0.020* 0.62	1.600* 0.40	1.610* 0.51	-0.070 0.70
0.240 0.21	0.790* 0.61	0.520* 0.56	0.670* 0.64	0.540* 0.54	0.050* 0.83	0.750* 0.45	0.550* 0.48	0.080* 0.59	-0.440 0.25	-0.520 0.62	0.770* 0.47	0.150 0.23	1.570* 0.64	0.320* 0.58	-0.330 0.52	1.470* 0.33	0.980* 0.52	1.180* 0.58	0.590* 0.62	0.800* 0.64	0.410* 0.60	0.300* 0.37	1.120* 0.49	1.290* 0.69
0.290 0.27	1.650* 0.66	0.620* 0.62	0.570* 0.68	0.740* 0.59	0.170* 0.84	0.100* 0.51	0.980* 0.54	0.980* 0.64	-0.620 0.31	1.120* 0.67	0.440* 0.54	0.660* 0.30	0.070* 0.68	1.120* 0.63	0.350* 0.58	-0.260 0.40	0.750* 0.58	0.720* 0.63	1.460* 0.67	1.140* 0.68	0.450* 0.65	0.240* 0.44	0.300* 0.55	0.870* 0.73
0.140 0.11	1.260* 0.47	0.340* 0.42	0.350* 0.54	0.180* 0.39	0.020* 0.80	0.020* 0.30	0.750* 0.32	0.520* 0.45	-0.190 0.14	-0.060 0.48	0.780* 0.32	0.000 0.13	0.660* 0.51	0.960* 0.44	0.500* 0.37	0.400 0.19	0.580* 0.37	0.390* 0.44	1.000* 0.49	1.500* 0.51	0.060* 0.47	0.630 0.23	0.040* 0.34	0.940* 0.57
0.650 0.10	2.060* 0.46	1.230* 0.40	0.780* 0.53	1.190* 0.37	0.060* 0.79	0.210 0.28	0.550* 0.31	0.050* 0.43	-0.680 0.13	0.030* 0.47	0.710* 0.31	-0.280 0.12	0.030* 0.49	0.550* 0.42	-1.440 0.36	-0.070 0.18	-0.340 0.35	0.160* 0.42	0.170* 0.47	0.510* 0.49	0.440* 0.45	0.540 0.22	0.860* 0.32	0.970* 0.56
0.510 0.10	0.640* 0.46	1.300* 0.40	0.120* 0.53	0.000* 0.37	0.490* 0.79	0.900 0.28	1.070* 0.31	0.820* 0.43	-0.870 0.13	0.650* 0.47	0.390* 0.31	-1.090 0.12	0.800* 0.50	1.030* 0.42	-1.090 0.36	-1.130 0.18	0.300* 0.35	-0.820 0.42	0.500* 0.47	0.040* 0.49	0.570* 0.45	0.590 0.22	0.480* 0.32	0.170* 0.56



REG	NOMBRE PROPIETARIO	NÚMERO FCH. NAC.	PADRE ABUELO MATERNO	NÚMERO NÚMERO		CAB	PIG	GIB	FEM	ANG	CCOR	FLCO	ALS	ALT TRAN	AMP	LOC
MGY6968Z	JOGRAL FIV DE BRAS. FAZENDA BRASILIA AGROP- LTDA.	RRP/6968 17/09/2010	SUPRA-SUMO DE BRASILIA GARIMPO TE DE BRAS	RRP/4718 A/9657	STA EXA	-1.810 0.40	-0.410 0.45	-0.990 0.35	-0.670 0.29	-0.740 0.24	1.320 * 0.55	0.190 0.22	0.540 0.08	0.960 0.07	0.580 0.25	0.860 * 0.73
MGY009058	DOM TE SILVANIA EDUARDO FALCAO DE CARVALHO.	EFC/686 23/11/2004	METEORO DE BRASILIA DADANIYO DOS POCOES	B/5226 B/3335	STA EXA	-0.660 0.36	0.120 * 0.41	0.110 * 0.31	-0.590 0.25	-0.110 0.21	1.300 * 0.51	0.180 0.19	0.070 0.06	0.050 0.06	0.410 0.22	0.480 * 0.71
MGY001259	NOBRE TE DA CAL GABRIEL DONATO DE ANDRADE.	CAL/4397 04/04/1998	C.A. EVEREST RAPOSO DA CAL	B/805 A/6783	STA EXA	1.240 * 0.30	-0.610 0.35	0.660 0.25	0.940 0.19	0.280 0.16	1.290 * 0.44	-0.230 0.14	0.990 0.05	0.730 0.04	0.250 0.17	0.900 * 0.67
MGY028628	GERENTE FIV DE BRAS. FAZENDA BRASILIA AGROP- LTDA.	RRP/6135 11/06/2007	MODELO TE BRASILIA RAJASTAN DE BRAS	B/5213 A/3228	STA EXA	0.100 0.25	0.690 0.29	1.280 0.20	0.750 0.15	0.030 0.12	1.280 * 0.39	-0.260 0.11	0.220 0.03	0.160 0.03	0.300 0.13	0.220 * 0.61
MGY000904	MODELO TE BRASILIA FAZENDA BRASILIA AGROP- LTDA.	B/5213 03/02/1993	CAJU DE BRASILIA ONASSIS DE BRAS.	B/58 A/6370	STA EXA	-0.500 0.26	0.190 * 0.31	0.190 0.21	-0.420 0.16	-0.270 0.13	1.250 * 0.40	0.120 0.12	0.190 0.04	0.170 0.03	0.900 0.14	0.620 * 0.63
MGY012925	HDV. FARDO FOLCLOR 88/0 ADOLFO DE JESUS GONZALEZ GONZALEZ	88/0 02/09/2010	FARDO FIV F. MUTUM OXALUFA TE BRASILIA	MUT/697 RRP/4194	STA EXA	0.650 * 0.37	0.810 * 0.42	0.360 * 0.31	0.530 0.26	0.590 0.21	1.210 * 0.51	0.670 0.20	0.120 0.07	0.310 0.06	0.370 0.22	1.650 * 0.54
MGY020627	GENGIS KHAN DE BRASILIA FAZENDA BRASILIA AGROP- LTDA.	RRP/6097 18/04/2007	C.A. SANSO MODELO TE BRASILIA	472 B/5213	STA EXA	0.310 * 0.65	-0.900 0.69	0.370 * 0.61	0.960 * 0.58	1.130 * 0.51	1.180 * 0.74	1.450 * 0.49	0.110 0.26	0.560 0.24	0.880 * 0.52	0.840 * 0.83
MGY1023Z	LUSITANO DO BASA EVANDRO DO CARMO GUIMARAES	BASP/1023 26/05/2013	SUPRA-SUMO DE BRASILIA MODELO TE BRASILIA	RRP/4718 B/5213	STA EXA	-0.530 0.30	0.010 * 0.35	1.190 0.25	0.730 0.19	0.480 0.16	1.180 * 0.44	0.290 0.15	0.690 0.05	0.660 0.04	0.170 0.17	0.630 * 0.66
MGY015761	GOLIAS TE SILVANIA EDUARDO FALCAO DE CARVALHO.	EFC/930 11/11/2007	MODELO TE BRASILIA ROCAR LAGEADO V.OURO	B/5213 A/5530	STA EXA	-0.810 0.28	-1.300 0.32	-0.380 0.22	-0.300 0.17	-0.200 0.14	1.160 * 0.42	-0.040 0.13	0.150 0.04	0.340 0.04	0.240 0.15	0.630 * 0.65
MGY010040	PH UISQUE PAULO HORTA BARBOZA DA SILVA.	PHPO/246 08/10/2003	SUPRA-SUMO DE BRASILIA GAULEZ DE BRAS.	RRP/4718 B/4014	STA EXA	-0.240 0.54	0.560 * 0.59	0.090 * 0.49	-0.030 0.44	-0.600 0.37	1.140 * 0.66	-0.280 0.35	0.190 0.15	0.380 0.13	0.360 * 0.39	0.850 * 0.79
MGY020932	CAMPESTRE CAL GABRIEL DONATO DE ANDRADE.	CAL/8745 04/06/2009	PROTAGONISTA TE CAL RADAR DOS POCOES I	CAL/4747 A/768	STA EXA	-0.420 0.25	0.440 0.29	-0.620 0.20	-0.590 0.15	-0.620 0.12	1.110 * 0.39	-0.200 0.11	0.260 0.03	0.050 0.03	0.280 0.13	0.490 * 0.62
MGY009616	VAIDOSO DA SILVANIA LUCIO R. GOMES E ESPOSA COND.	EFC/441 19/03/2000	BENFEITOR RAPOSO DA CAL S.C. OMEGA FAIZAO	A/7481 B/758	STA EXA	0.280 * 0.42	-0.180 0.47	-0.850 0.37	0.110 * 0.32	-0.460 0.26	1.080 * 0.57	0.670 0.24	1.140 0.09	0.430 0.08	1.390 0.27	0.410 * 0.74
MGY8496Z	BIG FIV CAL GABRIEL DONATO DE ANDRADE.	CAL/8496 30/11/2008	MODELO TE BRASILIA C.A. EVEREST	B/5213 B/805	STA EXA	-1.700 0.31	0.900 * 0.36	0.310 0.26	0.000 0.21	0.280 0.17	1.070 * 0.46	0.280 0.15	0.200 0.05	0.260 0.04	0.390 0.18	1.090 * 0.67
MGY37Z	FIGO POEMA FIV HENRIQUE C. FIGUEIRA OUT/COND.	HCFG/37 01/09/2008	EFALC PARAISO CAJU MAAB AMULETO	B/6467 MABG/18	STA EXA	-0.250 0.19	1.230 0.23	0.450 0.15	0.180 0.10	-0.220 0.09	1.060 * 0.32	0.060 0.08	0.250 0.02	0.330 0.02	0.490 0.10	0.940 * 0.55
MGY001641	MAJOR TE DOS POCOES AGROPASTORIL DOS POCOES E PART. LTDA	APPG/801 07/02/1999	ESPANTOSO ESPANTOSO	A/5940 A/5940	STA EXA	0.380 0.29	-0.530 0.34	-0.300 0.24	-0.880 0.18	-0.420 0.15	1.060 * 0.43	-0.670 0.14	0.040 0.04	0.280 0.04	0.940 0.16	0.550 * 0.66
MGY011336	EXPOENTE TE BRAS. FAZENDA BRASILIA AGROP- LTDA.	RRP/5666 24/01/2005	C.A. EVEREST FABULOSO DE BRAS.	B/805 A/9659	STA EXA	0.850 0.19	0.590 0.23	0.030 0.15	-0.250 0.10	0.310 0.09	1.010 * 0.32	-0.800 0.08	0.270 0.02	0.120 0.02	0.590 0.10	0.300 * 0.55

PROF	AGAC	AMI	FLOM	LANC	PSART	PVIAT	MVIFR	>PZU	PRTAP	CALH	PVILA	LCOM	UPUB	UIAN	ULIC	TXUB	ALUBP	ANUBP	LPEZ	APEZ	CPEPO	CPEAN	OMB	CLF
0.790 0.06	0.850 * 0.34	0.610 0.29	-1.690 0.47	0.170 0.26	0.010 * 0.74	1.350 0.18	0.970 0.21	0.820 * 0.32	-0.350 0.07	0.070 * 0.35	0.040 0.20	0.040 0.07	1.160 * 0.38	0.610 * 0.31	0.230 0.25	0.600 0.11	-0.360 0.25	1.250 * 0.31	1.310 * 0.36	0.540 * 0.38	0.840 * 0.34	0.070 0.14	0.250 0.22	0.130 * 0.45
0.980 0.05	0.470 * 0.30	0.130 0.25	0.510 * 0.45	0.990 0.23	0.050 * 0.72	0.090 0.16	0.510 0.18	1.270 0.28	-0.150 0.06	0.390 * 0.31	0.180 0.17	-0.340 0.05	0.160 * 0.34	-0.070 0.27	-0.170 0.21	-0.420 0.09	0.410 0.21	-0.920 0.27	0.100 * 0.32	0.610 * 0.34	0.880 * 0.30	0.530 0.11	0.140 0.19	-0.290 0.41
0.570 0.03	0.140 0.24	1.570 0.20	0.440 * 0.43	0.810 0.18	0.000 * 0.68	0.690 0.12	0.210 0.13	0.360 0.22	0.320 0.04	0.500 0.25	0.300 0.13	0.310 0.04	1.560 0.28	-0.570 0.21	-0.030 0.17	0.320 0.07	0.230 0.16	-0.100 0.21	0.130 0.26	0.260 0.26	0.060 0.24	0.030 0.08	1.570 0.14	0.320 * 0.34
0.650 0.02	0.400 0.20	0.140 0.16	-0.200 0.41	0.390 0.14	0.060 * 0.63	0.200 0.09	0.480 0.10	0.230 0.18	0.320 0.03	-0.240 0.21	0.980 0.10	0.360 0.03	0.160 0.23	0.490 0.17	-0.910 0.13	-0.310 0.05	0.000 0.13	-0.070 0.17	0.840 0.21	1.570 0.23	1.420 0.19	0.180 0.06	0.250 0.11	0.570 0.29
0.360 0.03	0.750 0.21	1.030 0.17	0.600 * 0.42	0.860 0.15	0.350 * 0.65	0.050 0.10	0.450 0.11	0.470 0.19	0.110 0.04	-0.820 0.22	0.900 0.11	0.060 0.03	0.490 0.24	-0.740 0.18	0.100 0.14	-0.180 0.06	0.340 0.14	-0.530 0.18	0.850 0.22	0.440 0.24	0.110 0.20	0.060 0.07	0.240 0.12	-0.280 0.31
0.160 0.05	0.740 * 0.31	0.580 0.26	1.440 * 0.45	0.480 0.23	0.510 * 0.56	1.370 0.16	0.010 0.18	1.710 0.29	0.190 0.06	-0.460 0.32	0.030 0.18	-0.310 0.06	0.550 * 0.35	0.840 0.28	-0.280 0.22	0.320 0.10	0.450 0.22	0.510 0.27	0.540 * 0.33	0.720 * 0.35	0.020 * 0.30	0.970 0.12	0.200 0.19	1.990 * 0.42
0.240 0.21	0.790 * 0.61	0.520 * 0.56	0.670 * 0.64	0.540 * 0.54	0.050 * 0.83	0.750 * 0.45	0.550 * 0.48	0.080 * 0.59	-0.440 0.25	-0.520 0.62	0.770 * 0.47	0.150 0.23	1.570 * 0.64	0.320 * 0.58	-0.330 0.52	1.470 * 0.33	0.980 * 0.52	1.180 * 0.58	0.590 * 0.62	0.800 * 0.64	0.410 * 0.60	0.300 * 0.37	1.120 * 0.49	1.290 * 0.69
0.250 0.03	0.430 0.24	0.410 0.20	0.510 * 0.43	0.380 0.18	0.110 * 0.68	0.290 0.12	0.260 0.13	0.680 0.22	0.260 0.04	0.310 0.25	0.640 0.13	0.020 0.04	0.910 0.28	-1.440 0.22	0.440 0.17	-0.160 0.07	-0.090 0.16	0.580 0.21	0.580 0.26	0.050 0.28	0.140 0.24	0.300 0.08	0.250 0.14	1.650 * 0.35
0.670 0.03	0.680 0.22	0.020 0.18	-0.350 0.42	0.800 0.16	0.230 * 0.66	0.030 0.10	0.470 0.12	0.160 0.20	-0.020 0.04	-0.380 0.23	0.630 0.12	0.250 0.03	0.330 0.26	-0.280 0.20	-0.790 0.15	-0.350 0.06	-0.040 0.15	0.760 0.19	0.710 0.24	0.070 0.25	0.550 0.22	0.420 0.07	0.010 0.13	-0.030 0.32
0.660 0.11	0.450 * 0.48	0.430 * 0.43	-0.070 0.55	1.160 * 0.40	0.310 * 0.80	0.040 * 0.31	0.420 * 0.34	0.200 * 0.46	0.150 0.14	-1.280 0.50	0.220 * 0.33	-0.160 0.13	1.580 * 0.52	-1.010 0.45	0.350 * 0.39	0.540 0.20	-1.310 0.38	-0.210 0.45	2.150 * 0.50	0.980 * 0.52	0.570 * 0.48	0.190 0.24	0.960 * 0.35	-0.570 0.58
0.520 0.02	0.310 0.20	0.380 0.16	-0.900 0.41	0.920 0.14	0.290 * 0.63	0.070 0.09	0.240 0.10	0.310 0.18	-0.020 0.03	-0.270 0.21	0.240 0.10	-0.250 0.03	0.120 0.23	0.340 0.17	-0.310 0.13	0.080 0.05	0.060 0.13	-0.080 0.17	0.150 0.21	0.170 0.23	0.900 0.19	0.280 0.06	0.510 0.11	-0.080 0.29
1.500 0.06	0.670 * 0.36	1.990 * 0.31	0.660 * 0.48	1.920 0.28	0.050 * 0.75	0.410 0.20	0.440 0.22	1.140 * 0.34	0.510 0.08	0.790 * 0.37	0.600 0.22	0.360 0.07	0.060 * 0.40	0.320 * 0.33	0.220 0.27	0.000 0.12	-1.180 0.26	-0.930 0.33	0.790 * 0.38	0.780 * 0.38	0.250 * 0.36	1.270 0.15	0.280 0.24	-0.080 0.47
0.350 0.04	0.790 0.26	1.060 0.21	0.380 * 0.43	0.540 0.19	0.020 * 0.69	0.660 0.13	0.070 0.14	0.300 0.23	-0.170 0.05	1.060 0.27	0.460 0.14	0.330 0.04	0.160 0.29	0.010 0.23	0.790 0.18	-0.080 0.07	0.710 0.17	0.630 0.22	1.440 0.27	1.830 0.29	0.550 0.25	0.960 0.09	0.720 0.15	0.410 * 0.36
0.480 0.02	0.150 0.15	0.830 0.12	0.090 * 0.40	0.260 0.10	0.360 * 0.57	0.080 0.07	0.220 0.08	1.160 0.14	0.370 0.02	0.280 0.16	0.710 0.08	0.090 0.02	0.480 0.18	0.400 0.13	-0.250 0.10	-0.470 0.04	-0.350 0.10	-0.180 0.13	0.430 0.16	0.220 0.18	0.610 0.15	0.350 0.05	0.180 0.08	0.490 0.23
0.780 0.03	0.870 0.23	0.910 0.19	-0.010 0.42	0.520 0.17	0.030 * 0.67	0.090 0.11	0.350 0.13	0.450 0.21	0.120 0.04	-1.810 0.24	0.900 0.13	-0.170 0.04	0.100 0.27	-0.240 0.21	-0.300 0.16	-0.350 0.06	-0.820 0.16	-1.260 0.20	0.250 0.25	0.350 0.27	0.290 0.23	0.020 0.08	0.040 0.14	-0.420 0.33
0.590 0.02	1.450 0.15	0.820 0.12	-0.510 0.39	0.710 0.10	0.360 * 0.57	1.140 0.07	0.460 0.08	0.340 0.13	-0.110 0.02	-1.070 0.16	0.290 0.07	0.710 0.02	0.320 0.18	-0.610 0.13	0.160 0.10	-0.350 0.04	0.050 0.09	-0.900 0.13	0.250 0.16	0.380 0.18	1.760 0.15	0.290 0.05	0.300 0.08	-0.770 0.23

REG	NOMBRE PROPIETARIO	NÚMERO FCH. NAC.	PADRE ABUELO MATERNO	NÚMERO NÚMERO		CAB	PIG	GIB	FEM	ANG	CCOR	FLCO	ALS	ALT TRAN	AMP	LOC
MGY025091	ASTRO FIV CABO VERDE JOSE COELHO VITOR	JCVL/215 06/02/2009	RADAR DOS POCOES IMPRESSOR DE BRAS	A/7368 B/4692	STA EXA	-0.450 0.19	-0.060 0.23	-1.090 0.15	-0.540 0.10	-0.230 0.09	1.010 * 0.32	-0.250 0.08	0.060 0.02	0.080 0.02	0.530 0.09	0.360 * 0.55
MGY017324	HDV. TABU TAHUR 41/2 AZIZ MIKHAEL EL SKAF	41/2 30/04/2012	TABU TE CAL OXALUFA TE BRASILIA	CAL/6557 RRP/4194	STA EXA	0.750 0.20	0.680 0.25	-0.170 0.16	0.320 0.11	0.570 0.10	1.010 * 0.34	0.170 0.09	0.120 0.03	0.300 0.02	0.410 0.10	1.650 * 0.43
MGY000529	C.A. SANSO JOAQUIN J.C. NORONHA E OUTRO-COND.	472 10/03/1996	C.A. EVEREST S.C.IMPALA FAISAO	B/805 A/5249	STA EXA	0.430 * 0.67	-1.050 0.70	-0.160 0.63	0.470 * 0.60	1.240 * 0.54	1.000 * 0.76	-0.740 0.52	1.000 0.29	1.250 0.26	1.190 * 0.55	0.770 * 0.83
MGY020709	HDV. RADAR BENGALA RIVAL T.E. JOHEN FRANCISCO HERRERA DIAZ	53/3 17/06/2013	RADAR DOS POCOES BENFEITOR RAPOSO DA CAL	A/7368 A/7481	STA EXA	0.200 0.23	0.490 0.27	-0.750 0.18	-0.940 0.13	-0.880 0.11	0.970 * 0.36	-0.030 0.10	0.460 0.03	0.660 0.03	0.200 0.12	1.350 * 0.59
MGY009107	FARDO FIV F. MUTUM LEO MACHADO FERREIRA	MUT/697 10/06/2006	RADAR DOS POCOES S.C. UACAI JAGUAR	A/7368 B/4010	STA EXA	0.920 * 0.70	0.690 * 0.73	0.940 * 0.66	0.360 * 0.63	0.850 * 0.57	0.950 * 0.77	1.350 * 0.55	0.350 * 0.33	0.220 * 0.30	0.130 * 0.58	0.700 * 0.84
MGY000473	RADAR DOS POCOES ANA CRISTINA PUERTA GALVEZ	A/7368 23/10/1996	DEGAS KRISHNA S.V. II DC	A/324 6566	STA EXA	1.170 * 0.53	1.150 * 0.58	0.230 * 0.47	0.020 * 0.43	0.650 * 0.36	0.940 * 0.65	1.000 * 0.34	0.380 0.14	0.260 0.13	1.560 * 0.37	0.370 * 0.79
MGY1009566	JAGUAR TE DO GAVIAO CARLOS ROBERTO CALDEIRA BRANT	GAV/291 22/03/1999	S.C. UACAI JAGUAR PAPIRO DA CAL	B/4010 A/3285	STA EXA	1.450 * 0.70	0.050 * 0.72	0.070 * 0.66	0.510 * 0.63	1.300 * 0.57	0.930 * 0.77	0.640 * 0.55	0.410 * 0.32	0.030 * 0.30	0.840 * 0.58	0.750 * 0.83
MGY1022744	TABU TE CAL GABRIEL DONATO DE ANDRADE.	CAL/6557 05/07/2004	RADAR DOS POCOES C.A. EVEREST	A/7368 B/805	STA EXA	-0.930 0.40	1.260 * 0.45	-0.830 0.34	0.040 0.29	-0.090 0.23	0.920 * 0.54	-0.870 0.22	0.580 0.08	0.570 0.07	1.590 0.24	0.620 * 0.73
MGY26Z	COLISEU TE GAM GERALDO ANTONIO DE O. MARQUES	GAOM/26 08/06/2009	MODELO TE BRASILIA TEATRO DA SILVANIA	B/5213 EFC/383	STA EXA	-0.760 0.29	0.850 * 0.34	-1.070 0.24	0.330 0.19	0.500 0.15	0.910 * 0.43	0.480 0.14	0.130 0.04	0.010 0.04	0.540 0.16	0.530 * 0.66
MGY015969	HABIL FIV F. MUTUM LEO MACHADO FERREIRA	MUT/992 01/01/2008	C.A. SANSO S.C. UACAI JAGUAR	472 B/4010	STA EXA	0.700 0.17	0.600 0.21	-0.030 0.14	0.510 0.09	0.670 0.08	0.880 * 0.30	0.020 0.07	0.350 0.02	0.500 0.02	0.480 0.08	0.900 * 0.52
MGY006535	DIAMANTE TE BRAS. FAZENDA BRASILIA AGROP- LTDA.	RRP/5640 05/12/2004	METEORO DE BRASILIA FABULOSO DE BRAS.	B/5226 A/9659	STA EXA	-1.370 0.49	0.100 * 0.54	-0.900 0.43	-1.190 0.39	-1.190 0.32	0.880 * 0.62	-0.610 0.30	0.630 0.12	0.650 0.10	1.110 * 0.33	0.950 * 0.77
MGY015971	GABINETE SILVANIA GERALDO ANTONIO DE O. MARQUES	EFC/946 17/12/2007	DOM TE SILVANIA TEATRO DA SILVANIA	EFC/686 EFC/383	STA EXA	0.670 * 0.52	-0.510 0.56	0.640 * 0.46	-0.180 0.41	0.090 * 0.35	0.860 * 0.64	-0.030 0.33	0.450 0.13	0.700 0.12	2.050 * 0.36	0.670 * 0.78
MGY000953	SUPRA-SUMO DE BRASILIA FAZENDA BRASILIA AGROP- LTDA.	RRP/4718 19/06/1998	EMBAIXADOR DE BRAS RAJASTAN DE BRAS.	A/9552 A/3226	STA EXA	-0.960 0.21	0.200 0.25	0.290 0.17	0.020 0.12	-0.220 0.10	0.850 * 0.35	0.400 0.09	0.360 0.03	0.330 0.02	0.050 0.11	0.530 * 0.58
MGY63Z	FABULOSO DA BASA EVANDRO DO CARMO GUIMARAES	BASP/63 31/05/2009	TEATRO DA SILVANIA MODELO TE BRASILIA	EFC/383 B/5213	STA EXA	-1.000 0.24	-0.670 0.29	-0.610 0.19	-0.670 0.14	0.140 0.12	0.850 * 0.38	1.010 0.11	0.740 0.03	0.840 0.03	1.000 0.13	1.250 * 0.61
MGY019505	LEXUS RIB. GRANDE MILLER CRESTA DE MELO SILVA.	MILE/420 22/06/2010	MODELO TE BRASILIA RADAR DOS POCOES	B/5213 A/7368	STA EXA	0.530 0.24	1.240 0.29	-1.130 0.20	0.130 0.15	0.000 0.12	0.830 * 0.38	-0.380 0.11	0.140 0.03	0.210 0.03	1.150 0.13	1.280 * 0.61
MGY001100	METEORO DE BRASILIA FAZENDA BRASILIA AGROP- LTDA.	B/5226 14/06/1993	RAJASTAN DE BRAS ONASSIS DE BRAS.	A/3228 A/6370	STA EXA	-0.740 0.19	-1.170 0.23	-0.460 0.15	-0.920 0.10	-0.750 0.09	0.820 * 0.32	-0.210 0.08	0.370 0.02	0.590 0.02	0.800 0.10	0.430 * 0.55

PROF	AGAC	AMI	FLOM	LANC	PSART	PVIAT	MVIFR	>PZU	PRTAP	CALH	PVILA	LCOM	UPUB	UIAN	ULIC	TXUB	ALUBP	ANUBP	LPEZ	APEZ	CPEPO	CPEAN	OMB	CLF
0.680 0.02	0.020 0.15	0.110 0.11	-0.190 0.39	0.430 0.10	0.140* 0.57	0.100 0.06	1.110 0.07	0.530 0.13	-0.090 0.02	-0.430 0.15	0.450 0.07	0.110 0.02	1.050 0.17	0.340 0.13	0.540 0.09	0.110 0.04	-0.130 0.09	0.370 0.13	0.660 0.16	0.320 0.17	0.200 0.14	0.410 0.04	0.940 0.08	0.340 0.23
0.540 0.02	0.000 0.16	0.640 0.13	-0.230 0.40	1.200 0.11	1.310* 0.45	0.180 0.07	0.670 0.08	0.270 0.14	0.080 0.03	-0.020 0.17	0.030 0.08	0.310 0.02	0.600 0.19	0.040 0.14	0.170 0.10	-0.250 0.04	0.360 0.10	0.700 0.14	0.950 0.17	0.030 0.19	0.310 0.16	0.460 0.05	0.540 0.09	0.460 0.24
1.140 0.23	0.720* 0.63	0.160* 0.58	-0.920 0.65	1.060* 0.56	0.120* 0.84	0.900* 0.47	0.840* 0.50	0.810* 0.61	-0.350 0.27	0.150* 0.64	0.390* 0.50	0.580 0.26	1.900* 0.66	-1.280 0.60	1.510* 0.55	0.470* 0.36	0.520* 0.54	0.740* 0.60	0.120* 0.64	0.260* 0.65	0.020* 0.62	1.600* 0.40	1.610* 0.51	-0.070 0.70
0.550 0.02	0.350 0.18	0.840 0.14	-0.870 0.40	1.680 0.12	0.660* 0.61	0.260 0.08	0.400 0.09	0.500 0.16	-0.190 0.03	-1.300 0.19	0.040 0.09	-0.620 0.03	0.660 0.21	0.490 0.16	-0.250 0.12	-0.300 0.05	0.470 0.11	0.100 0.15	0.790 0.19	1.420 0.21	0.770 0.17	0.700 0.06	0.340 0.10	-1.150 0.27
0.290 0.27	1.650* 0.66	0.620* 0.62	0.570* 0.68	0.740* 0.59	0.170* 0.84	0.100* 0.51	0.980* 0.54	0.980* 0.64	-0.620 0.31	1.120* 0.67	0.440* 0.54	0.660* 0.30	0.070* 0.68	1.120* 0.63	0.350* 0.58	-0.260 0.40	0.750* 0.58	0.720* 0.63	1.460* 0.67	1.140* 0.68	0.450* 0.65	0.240* 0.44	0.300* 0.55	0.870* 0.73
0.140 0.11	1.260* 0.47	0.340* 0.42	0.350* 0.54	0.180* 0.39	0.020* 0.80	0.020* 0.30	0.750* 0.32	0.520* 0.45	-0.190 0.14	-0.060 0.48	0.780* 0.32	0.000 0.13	0.660* 0.51	0.960* 0.44	0.500* 0.37	0.400 0.19	0.580* 0.37	0.390* 0.44	1.000* 0.49	1.500* 0.51	0.060* 0.47	0.630 0.23	0.040* 0.34	0.940* 0.57
0.280 0.26	1.980* 0.65	0.780* 0.61	0.340* 0.68	0.280* 0.59	0.080* 0.84	0.820* 0.51	0.530* 0.54	0.840* 0.64	-0.120 0.31	0.530* 0.66	1.610* 0.53	0.010 0.29	1.630* 0.68	-0.720 0.63	1.060* 0.58	1.030* 0.40	0.110* 0.58	0.340* 0.63	0.090* 0.67	0.360* 0.68	0.440* 0.65	0.200* 0.44	0.120* 0.55	0.450* 0.72
0.850 0.06	0.750* 0.33	0.470 0.28	-0.630 0.47	1.050 0.26	0.320* 0.74	0.810 0.18	0.140 0.20	1.050* 0.31	-0.230 0.07	0.810* 0.35	0.310 0.20	-0.240 0.07	0.410* 0.37	0.000 0.30	-0.080 0.24	0.230 0.11	0.050 0.24	-0.340 0.30	0.210* 0.35	0.140* 0.37	1.100* 0.33	0.480 0.13	0.190 0.21	-1.230 0.44
0.400 0.03	0.880 0.23	1.610 0.19	0.400* 0.42	0.150 0.17	0.370* 0.67	0.160 0.11	0.660 0.13	0.230 0.21	0.520 0.04	1.600 0.24	0.440 0.13	0.180 0.04	0.720 0.27	0.350 0.21	0.070 0.16	-0.010 0.06	-0.300 0.16	-0.350 0.20	1.180 0.25	1.060 0.27	0.290 0.23	0.310 0.08	0.680 0.14	0.150* 0.33
0.760 0.01	0.840 0.13	0.980 0.10	0.110* 0.39	0.210 0.09	0.040* 0.54	0.430 0.06	0.650 0.07	1.280 0.12	-0.340 0.02	0.580 0.14	0.350 0.07	-0.140 0.02	0.120 0.16	0.050 0.11	0.430 0.08	-0.010 0.03	-0.010 0.08	0.670 0.11	1.290 0.14	1.200 0.16	0.530 0.13	0.370 0.04	1.300 0.07	-0.250 0.21
1.710 0.09	0.650* 0.43	0.530* 0.37	0.090* 0.52	0.230* 0.35	0.080* 0.78	0.560 0.26	0.860 0.28	0.940* 0.40	-0.280 0.11	0.370* 0.44	0.610 0.28	-0.650 0.10	0.200* 0.47	-1.650 0.40	-0.530 0.33	-0.270 0.16	-1.760 0.33	-0.610 0.39	0.180* 0.45	0.670* 0.47	0.210* 0.42	0.820 0.20	1.170* 0.30	-2.230 0.54
0.510 0.10	0.640* 0.46	1.300* 0.40	0.120* 0.53	0.000* 0.37	0.490* 0.79	0.900 0.28	1.070* 0.31	0.820* 0.43	-0.870 0.13	0.650* 0.47	0.390* 0.31	-1.090 0.12	0.800* 0.50	1.030* 0.42	-1.090 0.36	-1.130 0.18	0.300* 0.35	-0.820 0.42	0.500* 0.47	0.040* 0.49	0.570* 0.45	0.590 0.22	0.480* 0.32	0.170* 0.56
0.330 0.02	0.250 0.17	0.830 0.13	-0.530 0.40	0.100 0.12	0.550* 0.60	0.150 0.07	0.360 0.09	0.070 0.15	0.300 0.03	-0.560 0.17	0.520 0.08	-0.200 0.02	0.990 0.19	0.840 0.14	0.300 0.11	0.360 0.04	-0.900 0.11	0.170 0.14	0.280 0.18	0.110 0.19	0.340 0.16	0.110 0.05	0.710 0.09	1.060 0.25
0.650 0.02	0.510 0.19	0.660 0.15	0.480* 0.41	0.870 0.14	0.050* 0.63	0.210 0.09	0.100 0.10	1.020 0.17	0.030 0.03	-0.270 0.20	1.030 0.10	0.120 0.03	0.470 0.22	-0.020 0.17	-0.050 0.13	0.160 0.05	0.670 0.12	0.210 0.17	0.400 0.21	0.560 0.22	0.040 0.19	0.110 0.06	0.200 0.11	0.270 0.28
0.660 0.02	0.510 0.19	0.380 0.15	-0.010 0.41	0.890 0.14	1.150* 0.63	0.670 0.09	0.210 0.10	0.450 0.18	0.170 0.03	-0.840 0.20	0.610 0.10	0.000 0.03	0.040 0.23	-0.820 0.17	-0.160 0.13	-0.120 0.05	1.110 0.13	-0.100 0.17	0.490 0.21	0.220 0.22	0.360 0.19	0.420 0.06	0.600 0.11	0.300 0.29
0.580 0.02	0.750 0.15	0.230 0.12	0.220* 0.39	0.400 0.10	1.230* 0.57	0.030 0.07	0.610 0.08	0.110 0.13	-0.160 0.02	-0.970 0.16	0.230 0.07	0.060 0.02	0.800 0.18	0.290 0.13	-0.660 0.10	0.140 0.04	0.220 0.09	-0.670 0.13	0.340 0.16	1.060 0.17	0.310 0.15	0.390 0.05	0.100 0.08	-0.920 0.23

15,943 mm	NOMBRE PROPIETARIO	NÚMERO FCH. NAC.	PADRE ABUELO MATERNO	NÚMERO NÚMERO		CAB	PIG	GIB	FEM	ANG	CCOR	FLCO	ALS	ALT TRAN	AMP	LOC
MGY008192	GC. LIHUE DE STA RITA GANADERIA DE LA COSTA LTDA.	363/7 30/12/2007	SUPRA-SUMO DE BRASILIA ATMA IMP	RRP/4718 8257	STA EXA	-0.220 0.27	0.890 * 0.32	-0.540 0.22	-0.340 0.17	-0.200 0.14	0.820 * 0.41	-0.930 0.13	0.070 0.04	0.030 0.04	0.110 0.15	1.520 * 0.48
MGY010038	FARGO TE KUBERA ANGELUS CRUZ FIGUEIRA.	ACFG/849 07/03/2004	BARBANTE TE KUBERA JACARE DE BRAS	ACFG/222 B/3381	STA EXA	0.530 0.17	-0.390 0.21	0.640 0.14	0.530 0.09	0.290 0.08	0.820 * 0.30	-0.640 0.07	0.300 0.02	0.410 0.02	0.900 0.09	0.100 * 0.52
MGY005205	ESTANHO TE KUBERA ANGELUS CRUZ FIGUEIRA.	ACFG/813 28/11/2003	BENFEITOR RAPOSO DA CAL DALTON TE PATI CAL	A/7481 B/5003	STA EXA	0.940 * 0.33	0.230 * 0.38	0.860 0.28	0.340 0.22	0.250 0.18	0.790 * 0.48	0.110 0.17	0.360 0.05	0.310 0.05	0.220 0.19	0.370 * 0.69
MGY000955	TEATRO DA SILVANIA EDUARDO FALCAO DE CARVALHO.	EFC/383 05/10/1998	ESPANTOSO ROCAR LAGEADO V.OURO	A/5940 A/5530	STA EXA	0.590 * 0.52	-0.960 0.56	-0.180 0.46	0.560 * 0.41	0.270 * 0.35	0.790 * 0.64	-0.090 0.33	0.910 0.13	0.360 0.12	1.280 * 0.36	0.960 * 0.78
MGY015964	KALIKA FIV VILA RICA DILSON CORDEIRO MENEZES	GIVR/195 13/11/2007	RADAR DOS POCOES IMPRESSOR DE BRAS	A/7368 B/4692	STA EXA	-0.030 0.39	1.050 * 0.44	1.220 * 0.33	0.110 0.28	0.280 0.23	0.750 * 0.53	-0.920 0.21	0.000 0.07	0.160 0.06	1.250 0.24	0.690 * 0.73
MGY1022742	ESPELHO TE DE BRAS. FAZENDA BRASILIA AGROP- LTDA.	RRP/5664 23/01/2005	C.A. EVEREST CAJU DE BRASILIA	B/805 B/58	STA EXA	-0.500 0.46	1.360 * 0.51	-0.610 0.41	0.370 * 0.36	0.300 0.29	0.680 * 0.60	0.020 0.28	0.730 0.11	0.890 0.09	1.250 * 0.31	0.840 * 0.76
MGY019506	TANGO FIV JMMA MURILO DE OLIVEIRA ABDO.	JMMA/556 29/10/2005	RADAR DOS POCOES INDIANO 3R DE UBER.	A/7368 B/4705	STA EXA	-0.490 0.49	-0.360 0.53	-1.540 0.43	-0.540 0.38	-0.390 0.32	0.600 * 0.62	-1.250 0.30	0.200 0.12	0.210 0.10	1.170 * 0.33	0.860 * 0.77
MGY10004Z	ESCALADO FIV CAL ALVARO F. ANDRADE E UOTRO COND.	CAL/10004 06/07/2011	TABU TE CAL BENFEITOR RAPOSO DA CAL	CAL/6557 A/7481	STA EXA	0.200 0.19	0.080 0.23	0.490 0.15	0.720 0.10	0.910 0.09	0.370 * 0.32	0.260 0.08	0.340 0.02	0.560 0.02	0.360 0.10	0.420 * 0.55



PROF	AGAC	AMI	FLOM	LANC	PSART	PVIAT	MVIFR	>PZU	PRTAP	CALH	PVILA	LCOM	UPUB	UIAN	ULIC	TXUB	ALUBP	ANUBP	LPEZ	APEZ	CPEPO	CPEAN	OMB	CLF
0.480 0.03	0.430 0.22	0.680 0.18	-0.130 0.42	0.170 0.16	1.070 * 0.51	0.750 0.10	0.190 0.12	0.450 0.20	-0.010 0.04	0.150 0.23	0.090 0.12	0.600 0.03	0.010 0.25	0.350 0.19	-0.320 0.15	0.350 0.06	0.220 0.15	-0.960 0.19	0.120 0.23	0.580 0.25	0.330 0.21	0.560 0.07	0.790 0.13	-0.490 0.32
0.360 0.01	0.340 0.13	0.240 0.10	0.280 * 0.39	1.040 0.09	0.700 * 0.54	0.170 0.06	0.690 0.07	0.260 0.12	-0.350 0.02	0.320 0.14	0.210 0.07	0.290 0.02	1.980 0.16	-1.010 0.12	0.090 0.09	0.080 0.03	0.620 0.08	0.340 0.11	0.540 0.15	0.700 0.16	0.320 0.13	0.190 0.04	0.100 0.07	-0.560 0.21
0.320 0.04	0.530 0.27	0.580 0.22	0.550 * 0.44	0.040 0.20	0.170 * 0.70	0.100 0.14	0.770 0.15	0.570 0.25	0.350 0.05	0.090 0.28	0.340 0.15	0.200 0.05	0.090 * 0.31	0.180 0.24	0.200 0.19	0.020 0.08	-0.440 0.19	0.350 0.24	0.350 0.29	0.150 * 0.31	1.070 0.27	0.240 0.10	0.380 0.16	0.480 * 0.38
0.650 0.10	2.060 * 0.46	1.230 * 0.40	0.780 * 0.53	1.190 * 0.37	0.060 * 0.79	0.210 0.28	0.550 * 0.31	0.050 * 0.43	-0.680 0.13	0.030 * 0.47	0.710 * 0.31	-0.280 0.12	0.030 * 0.49	0.550 * 0.42	-1.440 0.36	-0.070 0.18	-0.340 0.35	0.160 * 0.42	0.170 * 0.47	0.510 * 0.49	0.440 * 0.45	0.540 0.22	0.860 * 0.32	0.970 * 0.56
0.510 0.05	0.800 * 0.33	0.230 0.27	-0.100 0.46	0.050 0.25	0.210 * 0.74	0.480 0.17	0.030 0.20	0.390 * 0.30	0.320 0.07	0.440 * 0.34	0.430 0.19	0.410 0.06	1.140 * 0.37	1.050 * 0.30	-1.020 0.24	-0.420 0.10	1.550 0.23	-0.170 0.29	0.840 * 0.35	1.030 * 0.37	0.560 * 0.32	0.830 0.13	0.020 0.21	0.100 * 0.44
1.010 0.08	0.140 * 0.40	0.910 * 0.35	-0.280 0.50	1.320 * 0.32	0.130 * 0.77	1.460 0.23	1.080 0.26	1.340 * 0.38	1.210 0.10	1.020 * 0.41	1.360 0.26	-0.080 0.09	0.140 * 0.44	0.390 * 0.37	1.280 * 0.30	-0.100 0.15	-0.200 0.30	1.060 * 0.37	0.260 * 0.42	0.300 * 0.44	0.980 * 0.40	0.300 0.18	0.610 0.27	1.240 * 0.51
0.270 0.09	1.160 * 0.43	0.580 * 0.37	0.130 * 0.51	1.310 * 0.34	0.190 * 0.78	0.280 0.25	0.080 0.28	0.290 * 0.40	-0.390 0.11	-0.100 0.44	0.370 0.28	0.090 0.10	0.070 * 0.47	-0.020 0.39	-0.350 0.33	-0.210 0.16	0.300 * 0.32	-1.380 0.39	0.270 * 0.44	0.410 * 0.46	0.920 * 0.42	0.580 0.19	1.230 0.29	-0.860 0.53
0.730 0.02	0.100 0.15	0.360 0.12	-0.110 0.39	1.450 0.10	0.650 * 0.57	0.200 0.07	0.110 0.08	0.260 0.13	0.030 0.02	0.380 0.16	0.720 0.07	0.120 0.02	0.360 0.18	0.840 0.13	-0.300 0.10	0.300 0.04	0.000 0.09	-0.430 0.13	0.610 0.16	1.080 0.17	1.300 0.15	0.310 0.05	0.660 0.08	0.930 0.23





REG	NOMBRE PROPIETARIO	NÚMERO FCH. NAC.	PADRE ABUELO MATERNO	NÚMERO NÚMERO		CAB	PIG	GIB	FEM	ANG	CCOR	FLCO	ALS	ALT TRAN	AMP	LOC
MGY020627	GENGIS KHAN DE BRASILIA FAZENDA BRASILIA AGROP- LTDA.	RRP/6097 18/04/2007	C.A. SANSO MODELO TE BRASILIA	472 B/5213	STA EXA	0.310 * 0.65	-0.900 0.69	0.370 * 0.61	0.960 * 0.58	1.130 * 0.51	1.180 * 0.74	1.450 * 0.49	0.110 0.26	0.560 0.24	0.880 * 0.52	0.840 * 0.83
MGY009107	FARDO FIV F. MUTUM LEO MACHADO FERREIRA	MUT/697 10/06/2006	RADAR DOS POCOES S.C. UACAI JAGUAR	A/7368 B/4010	STA EXA	0.920 * 0.70	0.690 * 0.73	0.940 * 0.66	0.360 * 0.63	0.850 * 0.57	0.950 * 0.77	1.350 * 0.55	0.350 * 0.33	0.220 * 0.30	0.130 * 0.58	0.700 * 0.84
MGY000473	RADAR DOS POCOES ANA CRISTINA PUERTA GALVEZ	A/7368 23/10/1996	DEGAS KRISHNA S.V. II DC	A/324 6566	STA EXA	1.170 * 0.53	1.150 * 0.58	0.230 * 0.47	0.020 * 0.43	0.650 * 0.36	0.940 * 0.65	1.000 * 0.34	0.380 0.14	0.260 0.13	1.560 * 0.37	0.370 * 0.79
MGY1009566	JAGUAR TE DO GAVIAO CARLOS ROBERTO CALDEIRA BRANT	GAV/291 22/03/1999	S.C. UACAI JAGUAR PAPIRO DA CAL	B/4010 A/3285	STA EXA	1.450 * 0.70	0.050 * 0.72	0.070 * 0.66	0.510 * 0.63	1.300 * 0.57	0.930 * 0.77	0.640 * 0.55	0.410 * 0.32	0.030 * 0.30	0.840 * 0.58	0.750 * 0.83



PROF	AGAC	AMI	FLOM	LANC	PSART	PVIAT	MVIFR	>PZU	PRTAP	CALH	PVILA	LCOM	UPUB	UIAN	ULIC	TXUB	ALUBP	ANUBP	LPEZ	APEZ	CPEPO	CPEAN	OMB	CLF
0.240 0.21	0.790* 0.61	0.520* 0.56	0.670* 0.64	0.540* 0.54	0.050* 0.83	0.750* 0.45	0.550* 0.48	0.080* 0.59	-0.440 0.25	-0.520 0.62	0.770* 0.47	0.150 0.23	1.570* 0.64	0.320* 0.58	-0.330 0.52	1.470* 0.33	0.980* 0.52	1.180* 0.58	0.590* 0.62	0.800* 0.64	0.410* 0.60	0.300* 0.37	1.120* 0.49	1.290* 0.69
0.290 0.27	1.650* 0.66	0.620* 0.62	0.570* 0.68	0.740* 0.59	0.170* 0.84	0.100* 0.51	0.980* 0.54	0.980* 0.64	-0.620 0.31	1.120* 0.67	0.440* 0.54	0.660* 0.30	0.070* 0.68	1.120* 0.63	0.350* 0.58	-0.260 0.40	0.750* 0.58	0.720* 0.63	1.460* 0.67	1.140* 0.68	0.450* 0.65	0.240* 0.44	0.300* 0.55	0.870* 0.73
0.140 0.11	1.260* 0.47	0.340* 0.42	0.350* 0.54	0.180* 0.39	0.020* 0.80	0.020* 0.30	0.750* 0.32	0.520* 0.45	-0.190 0.14	-0.060 0.48	0.780* 0.32	0.000 0.13	0.660* 0.51	0.960* 0.44	0.500* 0.37	0.400 0.19	0.580* 0.37	0.390* 0.44	1.000* 0.49	1.500* 0.51	0.060* 0.47	0.630 0.23	0.040* 0.34	0.940* 0.57
0.280 0.26	1.980* 0.65	0.780* 0.61	0.340* 0.68	0.280* 0.59	0.080* 0.84	0.820* 0.51	0.530* 0.54	0.840* 0.64	-0.120 0.31	0.530* 0.66	1.610* 0.53	0.010 0.29	1.630* 0.68	-0.720 0.63	1.060* 0.58	1.030* 0.40	0.110* 0.58	0.340* 0.63	0.090* 0.67	0.360* 0.68	0.440* 0.65	0.200* 0.44	0.120* 0.55	0.450* 0.72



REG	NOMBRE PROPIETARIO	NÚMERO FCH. NAC.	PADRE ABUELO MATERNO	NÚMERO NÚMERO		CAB	PIG	GIB	FEM	ANG	CCOR	FLCO	ALS	ALT TRAN	AMP	LOC
MGY009107	FARDO FIV F. MUTUM LEO MACHADO FERREIRA	MUT/697 10/06/2006	RADAR DOS POCOES S.C. UACAI JAGUAR	A/7368 B/4010	STA EXA	0.920 * 0.70	0.690 * 0.73	0.940 * 0.66	0.360 * 0.63	0.850 * 0.57	0.950 * 0.77	1.350 * 0.55	0.350 * 0.33	0.220 * 0.30	0.130 * 0.58	0.700 * 0.84
MGY1009566	JAGUAR TE DO GAVIAO CARLOS ROBERTO CALDEIRA BRANT	GAV/291 22/03/1999	S.C. UACAI JAGUAR PAPIRO DA CAL	B/4010 A/3285	STA EXA	1.450 * 0.70	0.050 * 0.72	0.070 * 0.66	0.510 * 0.63	1.300 * 0.57	0.930 * 0.77	0.640 * 0.55	0.410 * 0.32	0.030 * 0.30	0.840 * 0.58	0.750 * 0.83



PROF	AGAC	AMI	FLOM	LANC	PSART	PVIAT	MVIFR	>PZU	PRTAP	CALH	PVILA	LCOM	UPUB	UIAN	ULIC	TXUB	ALUBP	ANUBP	LPEZ	APEZ	CPEPO	CPEAN	OMB	CLF
0.290 0.27	1.650* 0.66	0.620* 0.62	0.570* 0.68	0.740* 0.59	0.170* 0.84	0.100* 0.51	0.980* 0.54	0.980* 0.64	-0.620 0.31	1.120* 0.67	0.440* 0.54	0.660* 0.30	0.070* 0.68	1.120* 0.63	0.350* 0.58	-0.260 0.40	0.750* 0.58	0.720* 0.63	1.460* 0.67	1.140* 0.68	0.450* 0.65	0.240* 0.44	0.300* 0.55	0.870* 0.73
0.280 0.26	1.980* 0.65	0.780* 0.61	0.340* 0.68	0.280* 0.59	0.080* 0.84	0.820* 0.51	0.530* 0.54	0.840* 0.64	-0.120 0.31	0.530* 0.66	1.610* 0.53	0.010 0.29	1.630* 0.68	-0.720 0.63	1.060* 0.58	1.030* 0.40	0.110* 0.58	0.340* 0.63	0.090* 0.67	0.360* 0.68	0.440* 0.65	0.200* 0.44	0.120* 0.55	0.450* 0.72



REG	NOMBRE PROPIETARIO	NÚMERO FCH. NAC.	PADRE ABUELO MATERNO	NÚMERO NÚMERO		CAB	PIG	GIB	FEM	ANG	CCOR	FLCO	ALS	ALT TRAN	AMP	LOC
MGY009107	FARDO FIV F. MUTUM LEO MACHADO FERREIRA	MUT/697 10/06/2006	RADAR DOS POCOES S.C. UACAI JAGUAR	A/7368 B/4010	STA EXA	0.920 * 0.70	0.690 * 0.73	0.940 * 0.66	0.360 * 0.63	0.850 * 0.57	0.950 * 0.77	1.350 * 0.55	0.350 * 0.33	0.220 * 0.30	0.130 * 0.58	0.700 * 0.84
MGY1009566	JAGUAR TE DO GAVIAO CARLOS ROBERTO CALDEIRA BRANT	GAV/291 22/03/1999	S.C. UACAI JAGUAR PAPIRO DA CAL	B/4010 A/3285	STA EXA	1.450 * 0.70	0.050 * 0.72	0.070 * 0.66	0.510 * 0.63	1.300 * 0.57	0.930 * 0.77	0.640 * 0.55	0.410 * 0.32	0.030 * 0.30	0.840 * 0.58	0.750 * 0.83



PROF	AGAC	AMI	FLOM	LANC	PSART	PVIAT	MVIFR	>PZU	PRTAP	CALH	PVILA	LCOM	UPUB	UIAN	ULIC	TXUB	ALUBP	ANUBP	LPEZ	APEZ	CPEPO	CPEAN	OMB	CLF
0.290 0.27	1.650* 0.66	0.620* 0.62	0.570* 0.68	0.740* 0.59	0.170* 0.84	0.100* 0.51	0.980* 0.54	0.980* 0.64	-0.620 0.31	1.120* 0.67	0.440* 0.54	0.660* 0.30	0.070* 0.68	1.120* 0.63	0.350* 0.58	-0.260 0.40	0.750* 0.58	0.720* 0.63	1.460* 0.67	1.140* 0.68	0.450* 0.65	0.240* 0.44	0.300* 0.55	0.870* 0.73
0.280 0.26	1.980* 0.65	0.780* 0.61	0.340* 0.68	0.280* 0.59	0.080* 0.84	0.820* 0.51	0.530* 0.54	0.840* 0.64	-0.120 0.31	0.530* 0.66	1.610* 0.53	0.010 0.29	1.630* 0.68	-0.720 0.63	1.060* 0.58	1.030* 0.40	0.110* 0.58	0.340* 0.63	0.090* 0.67	0.360* 0.68	0.440* 0.65	0.200* 0.44	0.120* 0.55	0.450* 0.72



REG	NOMBRE PROPIETARIO	NÚMERO FCH. NAC.	PADRE ABUELO MATERNO	NÚMERO NÚMERO		CAB	PIG	GIB	FEM	ANG	CCOR	FLCO	ALS	ALT TRAN	AMP	LOC
MGY015971	GABINETE SILVANIA GERALDO ANTONIO DE O. MARQUES	EFC/946 17/12/2007	DOM TE SILVANIA TEATRO DA SILVANIA	EFC/686 EFC/383	STA EXA	0.670 * 0.52	-0.510 0.56	0.640 * 0.46	-0.180 0.41	0.090 * 0.35	0.860 * 0.64	-0.030 0.33	0.450 0.13	0.700 0.12	2.050 * 0.36	0.670 * 0.78
MGY000473	RADAR DOS POCOES ANA CRISTINA PUERTA GALVEZ	A/7368 23/10/1996	DEGAS KRISHNA S.V. II DC	A/324 6566	STA EXA	1.170 * 0.53	1.150 * 0.58	0.230 * 0.47	0.020 * 0.43	0.650 * 0.36	0.940 * 0.65	1.000 * 0.34	0.380 0.14	0.260 0.13	1.560 * 0.37	0.370 * 0.79
MGY000955	TEATRO DA SILVANIA EDUARDO FALCAO DE CARVALHO.	EFC/383 05/10/1998	ESPANTOSO ROCAR LAGEADO V.OURO	A/5940 A/5530	STA EXA	0.590 * 0.52	-0.960 0.56	-0.180 0.46	0.560 * 0.41	0.270 * 0.35	0.790 * 0.64	-0.090 0.33	0.910 0.13	0.360 0.12	1.280 * 0.36	0.960 * 0.78
MGY1022742	ESPELHO TE DE BRAS. FAZENDA BRASILIA AGROP- LTDA.	RRP/5664 23/01/2005	C.A. EVEREST CAJU DE BRASILIA	B/805 B/58	STA EXA	-0.500 0.46	1.360 * 0.51	-0.610 0.41	0.370 * 0.36	0.300 0.29	0.680 * 0.60	0.020 0.28	0.730 0.11	0.890 0.09	1.250 * 0.31	0.840 * 0.76
MGY000529	C.A. SANSO JOAQUIN J.C. NORONHA E OUTRO-COND.	472 10/03/1996	C.A. EVEREST S.C.IMPALA FAISAO	B/805 A/5249	STA EXA	0.430 * 0.67	-1.050 0.70	-0.160 0.63	0.470 * 0.60	1.240 * 0.54	1.000 * 0.76	-0.740 0.52	1.000 0.29	1.250 0.26	1.190 * 0.55	0.770 * 0.83
MGY019506	TANGO FIV JMMA MURILO DE OLIVEIRA ABDO.	JMMA/556 29/10/2005	RADAR DOS POCOES INDIANO 3R DE UBER.	A/7368 B/4705	STA EXA	-0.490 0.49	-0.360 0.53	-1.540 0.43	-0.540 0.38	-0.390 0.32	0.600 * 0.62	-1.250 0.30	0.200 0.12	0.210 0.10	1.170 * 0.33	0.860 * 0.77
MGY006535	DIAMANTE TE BRAS. FAZENDA BRASILIA AGROP- LTDA.	RRP/5640 05/12/2004	METEORO DE BRASILIA FABULOSO DE BRAS.	B/5226 A/9659	STA EXA	-1.370 0.49	0.100 * 0.54	-0.900 0.43	-1.190 0.39	-1.190 0.32	0.880 * 0.62	-0.610 0.30	0.630 0.12	0.650 0.10	1.110 * 0.33	0.950 * 0.77
MGY020627	GENGIS KHAN DE BRASILIA FAZENDA BRASILIA AGROP- LTDA.	RRP/6097 18/04/2007	C.A. SANSO MODELO TE BRASILIA	472 B/5213	STA EXA	0.310 * 0.65	-0.900 0.69	0.370 * 0.61	0.960 * 0.58	1.130 * 0.51	1.180 * 0.74	1.450 * 0.49	0.110 0.26	0.560 0.24	0.880 * 0.52	0.840 * 0.83
MGY1009566	JAGUAR TE DO GAVIAO CARLOS ROBERTO CALDEIRA BRANT	GAV/291 22/03/1999	S.C. UACAI JAGUAR PAPIRO DA CAL	B/4010 A/3285	STA EXA	1.450 * 0.70	0.050 * 0.72	0.070 * 0.66	0.510 * 0.63	1.300 * 0.57	0.930 * 0.77	0.640 * 0.55	0.410 * 0.32	0.030 * 0.30	0.840 * 0.58	0.750 * 0.83
MGY010040	PH UISQUE PAULO HORTA BARBOZA DA SILVA.	PHPO/246 08/10/2003	SUPRA-SUMO DE BRASILIA GAULEZ DE BRAS.	RRP/4718 B/4014	STA EXA	-0.240 0.54	0.560 * 0.59	0.090 * 0.49	-0.030 0.44	-0.600 0.37	1.140 * 0.66	-0.280 0.35	0.190 0.15	0.380 0.13	0.360 * 0.39	0.850 * 0.79
MGY009107	FARDO FIV F. MUTUM LEO MACHADO FERREIRA	MUT/697 10/06/2006	RADAR DOS POCOES S.C. UACAI JAGUAR	A/7368 B/4010	STA EXA	0.920 * 0.70	0.690 * 0.73	0.940 * 0.66	0.360 * 0.63	0.850 * 0.57	0.950 * 0.77	1.350 * 0.55	0.350 * 0.33	0.220 * 0.30	0.130 * 0.58	0.700 * 0.84

PROF	AGAC	AMI	FLOM	LANC	PSART	PVIAT	MVIFR	>PZU	PRTAP	CALH	PVILA	LCOM	UPUB	UIAN	ULIC	TXUB	ALUBP	ANUBP	LPEZ	APEZ	CPEPO	CPEAN	OMB	CLF
0.510 0.10	0.640 * 0.46	1.300 * 0.40	0.120 * 0.53	0.000 * 0.37	0.490 * 0.79	0.900 0.28	1.070 * 0.31	0.820 * 0.43	-0.870 0.13	0.650 * 0.47	0.390 * 0.31	-1.090 0.12	0.800 * 0.50	1.030 * 0.42	-1.090 0.36	-1.130 0.18	0.300 * 0.35	-0.820 0.42	0.500 * 0.47	0.040 * 0.49	0.570 * 0.45	0.590 0.22	0.480 * 0.32	0.170 * 0.56
0.140 0.11	1.260 * 0.47	0.340 * 0.42	0.350 * 0.54	0.180 * 0.39	0.020 * 0.80	0.020 * 0.30	0.750 * 0.32	0.520 * 0.45	-0.190 0.14	-0.060 0.48	0.780 * 0.32	0.000 0.13	0.660 * 0.51	0.960 * 0.44	0.500 * 0.37	0.400 0.19	0.580 * 0.37	0.390 * 0.44	1.000 * 0.49	1.500 * 0.51	0.060 * 0.47	0.630 0.23	0.040 * 0.34	0.940 * 0.57
0.650 0.10	2.060 * 0.46	1.230 * 0.40	0.780 * 0.53	1.190 * 0.37	0.060 * 0.79	0.210 0.28	0.550 * 0.31	0.050 * 0.43	-0.680 0.13	0.030 * 0.47	0.710 * 0.31	-0.280 0.12	0.030 * 0.49	0.550 * 0.42	-1.440 0.36	-0.070 0.18	-0.340 0.35	0.160 * 0.42	0.170 * 0.47	0.510 * 0.49	0.440 * 0.45	0.540 0.22	0.860 * 0.32	0.970 * 0.56
1.010 0.08	0.140 * 0.40	0.910 * 0.35	-0.280 0.50	1.320 * 0.32	0.130 * 0.77	1.460 0.23	1.080 0.26	1.340 * 0.38	1.210 0.10	1.020 * 0.41	1.360 0.26	-0.080 0.09	0.140 * 0.44	0.390 * 0.37	1.280 * 0.30	-0.100 0.15	-0.200 0.30	1.060 * 0.37	0.260 * 0.42	0.300 * 0.44	0.980 * 0.40	0.300 0.18	0.610 0.27	1.240 * 0.51
1.140 0.23	0.720 * 0.63	0.160 * 0.58	-0.920 0.65	1.060 * 0.56	0.120 * 0.84	0.900 * 0.47	0.840 * 0.50	0.810 * 0.61	-0.350 0.27	0.150 * 0.64	0.390 * 0.50	0.580 0.26	1.900 * 0.66	-1.280 0.60	1.510 * 0.55	0.470 * 0.36	0.520 * 0.54	0.740 * 0.60	0.120 * 0.64	0.260 * 0.65	0.020 * 0.62	1.600 * 0.40	1.610 * 0.51	-0.070 0.70
0.270 0.09	1.160 * 0.43	0.580 * 0.37	0.130 * 0.51	1.310 * 0.34	0.190 * 0.78	0.280 0.25	0.080 0.28	0.290 * 0.40	-0.390 0.11	-0.100 0.44	0.370 0.28	0.090 0.10	0.070 * 0.47	-0.020 0.39	-0.350 0.33	-0.210 0.16	0.300 * 0.32	-1.380 0.39	0.270 * 0.44	0.410 * 0.46	0.920 * 0.42	0.580 0.19	1.230 0.29	-0.860 0.53
1.710 0.09	0.650 * 0.43	0.530 * 0.37	0.090 * 0.52	0.230 * 0.35	0.080 * 0.78	0.560 0.26	0.860 0.28	0.940 * 0.40	-0.280 0.11	0.370 * 0.44	0.610 0.28	-0.650 0.10	0.200 * 0.47	-1.650 0.40	-0.530 0.33	-0.270 0.16	-1.760 0.33	-0.610 0.39	0.180 * 0.45	0.670 * 0.47	0.210 * 0.42	0.820 0.20	1.170 * 0.30	-2.230 0.54
0.240 0.21	0.790 * 0.61	0.520 * 0.56	0.670 * 0.64	0.540 * 0.54	0.050 * 0.83	0.750 * 0.45	0.550 * 0.48	0.080 * 0.59	-0.440 0.25	-0.520 0.62	0.770 * 0.47	0.150 0.23	1.570 * 0.64	0.320 * 0.58	-0.330 0.52	1.470 * 0.33	0.980 * 0.52	1.180 * 0.58	0.590 * 0.62	0.800 * 0.64	0.410 * 0.60	0.300 * 0.37	1.120 * 0.49	1.290 * 0.69
0.280 0.26	1.980 * 0.65	0.780 * 0.61	0.340 * 0.68	0.280 * 0.59	0.080 * 0.84	0.820 * 0.51	0.530 * 0.54	0.840 * 0.64	-0.120 0.31	0.530 * 0.66	1.610 * 0.53	0.010 0.29	1.630 * 0.68	-0.720 0.63	1.060 * 0.58	1.030 * 0.40	0.110 * 0.58	0.340 * 0.63	0.090 * 0.67	0.360 * 0.68	0.440 * 0.65	0.200 * 0.44	0.120 * 0.55	0.450 * 0.72
0.660 0.11	0.450 * 0.48	0.430 * 0.43	-0.070 0.55	1.160 * 0.40	0.310 * 0.80	0.040 * 0.31	0.420 * 0.34	0.200 * 0.46	0.150 0.14	-1.280 0.50	0.220 * 0.33	-0.160 0.13	1.580 * 0.52	-1.010 0.45	0.350 * 0.39	0.540 0.20	-1.310 0.38	-0.210 0.45	2.150 * 0.50	0.980 * 0.52	0.570 * 0.48	0.190 0.24	0.960 * 0.35	-0.570 0.58
0.290 0.27	1.650 * 0.66	0.620 * 0.62	0.570 * 0.68	0.740 * 0.59	0.170 * 0.84	0.100 * 0.51	0.980 * 0.54	0.980 * 0.64	-0.620 0.31	1.120 * 0.67	0.440 * 0.54	0.660 * 0.30	0.070 * 0.68	1.120 * 0.63	0.350 * 0.58	-0.260 0.40	0.750 * 0.58	0.720 * 0.63	1.460 * 0.67	1.140 * 0.68	0.450 * 0.65	0.240 * 0.44	0.300 * 0.55	0.870 * 0.73



REG	NOMBRE PROPIETARIO	NÚMERO FCH. NAC.	PADRE ABUELO MATERNO	NÚMERO NÚMERO		CAB	PIG	GIB	FEM	ANG	CCOR	FLCO	ALS	ALT TRAN	AMP	LOC
MGY004963	CTELCA JIANDUTI SANSO FIV JORGE ENRIQUE MORENO RODRIGUEZ	511/66 28/06/2006	C.A. SANSO BENFEITOR RAPOSO DA CAL	472 A/7481	STA EXA	-0.310 0.10	0.010 0.12	-0.060 0.07	-0.350 0.03	-0.580 0.04	0.990 0.18	0.290 0.04	0.440 0.01	0.460 0.01	0.350 0.04	2.800 * 0.30
MGY020363	HONDA NOBRE FRANCO WILLIAM DARIO SALAS DELBASTO	117 04/05/2013	NOBRE TE DA CAL IMPRESSOR DE BRAS	CAL/4397 B/4692	STA EXA	0.060 0.15	-0.360 0.18	-0.320 0.12	0.650 0.07	0.860 0.07	0.750 0.26	-0.180 0.06	0.710 0.02	0.920 0.02	0.760 0.07	2.590 * 0.42
MGY008618	EL EMPEDRADO RODIZIO T.E. FERNANDO DURAN CARVAJAL	792/8 15/03/2008	RADAR DOS POCOES CAJU DE BRASILIA	A/7368 B/58	STA EXA	-0.320 0.15	0.200 0.18	0.100 0.12	0.460 0.07	0.040 0.07	2.830 0.26	0.630 0.06	0.730 0.02	0.460 0.02	0.310 0.07	2.540 * 0.48
MGY025085	EL TESORO RENO T.E. GANADERIA DE LA COSTA LTDA.	791/4 10/03/2014	RADAR DOS POCOES METEORO DE BRASILIA	A/7368 B/5226	STA EXA	-1.040 0.15	0.110 0.18	-0.350 0.11	-0.100 0.07	-0.550 0.07	1.220 0.26	-0.360 0.06	0.370 0.02	0.420 0.02	1.610 0.07	2.320 * 0.35
MGY016871	AGUAS PRIETAS FALCAO RANCHO LR SAS	035/32 12/03/2012	C.A. GURI ST TE C.A. SANSO	B/4812 472	STA EXA	-0.380 0.12	0.790 0.15	0.180 0.09	0.400 0.05	-0.410 0.05	1.300 0.22	-0.250 0.05	0.400 0.01	0.370 0.01	0.800 0.06	2.240 * 0.30
MGY020694	HDV. RADAR TURFA RABI GEM T.E. ADOLFO DE JESUS GONZALEZ GONZALEZ	35/3 14/06/2013	RADAR DOS POCOES OXALUFA TE BRASILIA	A/7368 RRP/4194	STA EXA	0.160 0.12	0.580 0.15	0.510 0.09	0.260 0.05	0.060 0.05	1.130 0.22	0.040 0.05	0.280 0.01	0.270 0.01	0.420 0.06	1.970 * 0.31
MGY026989	GC. CARLOS DE STA RITA GANADERIA DE LA COSTA LTDA.	323/4 28/02/2015	VAIDOSO DA SILVANIA RAPOSO VIRBAY DK	EFC/441 4515	STA EXA	0.090 0.12	-0.110 0.15	0.150 0.10	-0.340 0.05	-0.250 0.06	0.980 0.23	-0.070 0.05	0.340 0.01	0.460 0.01	0.580 0.06	1.960 * 0.31
MGY024957	GC. ALVARO DE STA RITA GANADERIA DE LA COSTA LTDA.	229/4 19/08/2014	VAIDOSO DA SILVANIA CA QUINZITO	EFC/441 401	STA EXA	-0.890 0.15	-0.350 0.18	-0.500 0.11	-0.600 0.07	-0.720 0.07	0.950 0.26	-0.740 0.06	0.450 0.02	0.530 0.02	1.090 0.07	1.900 * 0.35
MGY1983Z	SOBERANO FIV PALMA JOAQUIM DOMINGOS RORIZ	JDRB/1983 19/10/2009	RADAR DOS POCOES CAJU DE BRASILIA	A/7368 B/58	STA EXA	-0.470 0.15	-0.230 0.18	-0.320 0.12	-0.170 0.07	0.140 0.07	0.980 0.26	0.000 0.06	0.530 0.02	0.560 0.02	1.340 0.07	1.850 * 0.48
MGY017324	HDV. TABU TAHUR 41/2 AZIZ MIKHAEL EL SKAF	41/2 30/04/2012	TABU TE CAL OXALUFA TE BRASILIA	CAL/6557 RRP/4194	STA EXA	0.750 0.20	0.680 0.25	-0.170 0.16	0.320 0.11	0.570 0.10	1.010 * 0.34	0.170 0.09	0.120 0.03	0.300 0.02	0.410 0.10	1.650 * 0.43
MGY012925	HDV. FARDO FOLCLOR 88/0 ADOLFO DE JESUS GONZALEZ GONZALEZ	88/0 02/09/2010	FARDO FIV F. MUTUM OXALUFA TE BRASILIA	MUT/697 RRP/4194	STA EXA	0.650 * 0.37	0.810 * 0.42	0.360 * 0.31	0.530 0.26	0.590 0.21	1.210 * 0.51	0.670 0.20	0.120 0.07	0.310 0.06	0.370 0.22	1.650 * 0.54
MGY008192	GC. LIHUE DE STA RITA GANADERIA DE LA COSTA LTDA.	363/7 30/12/2007	SUPRA-SUMO DE BRASILIA ATMA IMP	RRP/4718 8257	STA EXA	-0.220 0.27	0.890 * 0.32	-0.540 0.22	-0.340 0.17	-0.200 0.14	0.820 * 0.41	-0.930 0.13	0.070 0.04	0.030 0.04	0.110 0.15	1.520 * 0.48
MGY2007Z	NOBREGA FIV DO BASA EVANDRO DO CARMO GUIMARAES	BASP/2007 11/09/2015	RADAR DOS POCOES C.A. SANSO	A/7368 472	STA EXA	0.340 0.10	0.480 0.12	0.410 0.07	0.530 0.03	-0.060 0.04	0.990 0.19	0.190 0.04	0.380 0.01	0.420 0.01	0.670 0.04	1.370 * 0.33
MGY020709	HDV. RADAR BENGALA RIVAL T.E. JOHEN FRANCISCO HERRERA DIAZ	53/3 17/06/2013	RADAR DOS POCOES BENFEITOR RAPOSO DA CAL	A/7368 A/7481	STA EXA	0.200 0.23	0.490 0.27	-0.750 0.18	-0.940 0.13	-0.880 0.11	0.970 * 0.36	-0.030 0.10	0.460 0.03	0.660 0.03	0.200 0.12	1.350 * 0.59
MGY003843	CTELCA ISOSCELES RADAR FIV T.E. GERARDO JUNCO ESPINOSA	423/115 19/11/2005	RADAR DOS POCOES S.C. URUTU RELOGIO	A/7368 B/4012	STA EXA	0.110 0.10	0.610 0.12	0.200 0.07	-0.020 0.03	-0.350 0.04	1.020 0.19	-0.250 0.04	0.370 0.01	0.530 0.01	0.880 0.05	1.290 * 0.31
MGY019505	LEXUS RIB. GRANDE MILLER CRESTA DE MELO SILVA.	MILE/420 22/06/2010	MODELO TE BRASILIA RADAR DOS POCOES	B/5213 A/7368	STA EXA	0.530 0.24	1.240 0.29	-1.130 0.20	0.130 0.15	0.000 0.12	0.830 * 0.38	-0.380 0.11	0.140 0.03	0.210 0.03	1.150 0.13	1.280 * 0.61

PROF	AGAC	AMI	FLOM	LANC	PSART	PVIAT	MVIFR	>PZU	PRTAP	CALH	PVILA	LCOM	UPUB	UIAN	ULIC	TXUB	ALUBP	ANUBP	LPEZ	APEZ	CPEPO	CPEAN	OMB	CLF
0.590 0.01	0.320 0.07	1.410 0.05	0.030 * 0.37	0.890 0.05	1.560 * 0.33	0.490 0.03	0.170 0.03	0.460 0.06	0.120 0.01	-0.760 0.08	0.350 0.03	-0.220 0.01	0.730 0.09	0.160 0.06	0.360 0.04	0.140 0.02	-0.750 0.04	-0.400 0.06	0.130 0.08	0.140 0.09	0.260 0.07	0.220 0.02	0.340 0.04	0.040 0.12
0.790 0.01	0.220 0.11	2.140 0.09	0.090 * 0.38	0.560 0.08	0.480 * 0.44	0.300 0.05	0.130 0.06	0.050 0.10	0.200 0.02	0.320 0.12	0.430 0.05	-0.190 0.01	1.070 0.13	-0.030 0.10	0.230 0.07	0.280 0.03	-0.110 0.07	0.340 0.10	0.270 0.12	0.130 0.13	0.660 0.11	0.120 0.03	0.630 0.06	-0.300 0.18
0.500 0.01	0.920 0.11	1.650 0.09	0.280 * 0.38	1.070 0.08	0.270 * 0.51	0.460 0.05	0.410 0.06	0.260 0.10	0.200 0.02	0.450 0.12	0.410 0.06	-0.310 0.01	1.230 0.14	-0.600 0.10	-0.050 0.07	0.120 0.03	-0.040 0.07	1.180 0.10	0.650 0.12	0.300 0.14	0.970 0.11	0.240 0.03	0.490 0.06	0.640 0.18
0.910 0.01	0.670 0.11	0.920 0.09	0.010 * 0.38	1.070 0.08	1.330 * 0.38	0.590 0.05	0.950 0.06	0.720 0.10	-0.090 0.02	-0.160 0.12	0.470 0.05	-0.050 0.01	0.400 0.13	-0.260 0.10	-0.070 0.07	-0.300 0.03	0.390 0.07	-0.350 0.09	0.610 0.12	1.310 0.13	0.630 0.11	0.200 0.03	0.030 0.06	-1.330 0.18
0.630 0.01	0.350 0.09	0.580 0.07	-0.370 0.38	1.110 0.06	0.370 * 0.33	0.370 0.04	0.190 0.04	0.740 0.08	-0.170 0.01	-0.130 0.10	0.040 0.04	0.040 0.01	0.230 0.11	0.100 0.08	-0.490 0.06	-0.270 0.02	-0.210 0.06	-0.490 0.08	0.050 0.10	0.350 0.11	0.080 0.09	0.210 0.03	0.140 0.05	-0.630 0.15
0.610 0.01	0.880 0.09	0.670 0.07	-0.080 0.38	0.020 0.06	0.940 * 0.34	0.450 0.04	0.070 0.05	0.020 0.08	0.020 0.01	0.050 0.10	0.240 0.04	-0.310 0.01	0.280 0.11	0.410 0.08	0.340 0.06	-0.090 0.02	0.200 0.06	0.490 0.08	0.640 0.10	0.360 0.11	0.050 0.09	0.390 0.03	0.500 0.05	0.300 0.15
0.600 0.01	0.410 0.09	0.310 0.07	-0.270 0.38	0.530 0.06	0.090 * 0.34	0.050 0.04	0.320 0.05	0.030 0.08	-0.020 0.01	0.440 0.10	0.240 0.04	0.120 0.01	0.500 0.11	-0.200 0.08	-0.250 0.06	-0.120 0.02	0.390 0.06	-0.320 0.08	0.280 0.10	0.770 0.11	0.010 0.09	0.400 0.03	0.550 0.05	-0.150 0.15
1.120 0.01	0.350 0.11	1.270 0.09	-0.540 0.38	1.120 0.08	1.290 * 0.38	0.280 0.05	0.400 0.06	0.670 0.10	-0.090 0.02	-0.660 0.12	0.020 0.05	-0.090 0.01	0.000 0.13	-0.120 0.10	-0.380 0.07	-0.270 0.03	-0.030 0.07	-0.850 0.10	0.080 0.12	0.380 0.13	0.620 0.11	0.510 0.03	0.690 0.06	-0.930 0.18
0.530 0.01	0.070 0.11	0.360 0.09	-0.140 0.38	0.950 0.08	0.730 * 0.50	0.480 0.05	0.240 0.06	0.280 0.10	-0.190 0.02	-0.010 0.12	0.080 0.06	0.010 0.01	0.460 0.14	0.110 0.10	0.360 0.07	0.250 0.03	0.280 0.07	-0.190 0.10	0.080 0.12	0.500 0.14	0.960 0.11	0.340 0.03	0.370 0.06	0.040 0.18
0.540 0.02	0.000 0.16	0.640 0.13	-0.230 0.40	1.200 0.11	1.310 * 0.45	0.180 0.07	0.670 0.08	0.270 0.14	0.080 0.03	-0.020 0.17	0.030 0.08	0.310 0.02	0.600 0.19	0.040 0.14	0.170 0.10	-0.250 0.04	0.360 0.10	0.700 0.14	0.950 0.17	0.030 0.19	0.310 0.16	0.460 0.05	0.540 0.09	0.460 0.24
0.160 0.05	0.740 * 0.31	0.580 0.26	1.440 * 0.45	0.480 0.23	0.510 * 0.56	1.370 0.16	0.010 0.18	1.710 0.29	0.190 0.06	-0.460 0.32	0.030 0.18	-0.310 0.06	0.550 * 0.35	0.840 0.28	-0.280 0.22	0.320 0.10	0.450 0.22	0.510 0.27	0.540 * 0.33	0.720 * 0.35	0.020 * 0.30	0.970 0.12	0.200 0.19	1.990 * 0.42
0.480 0.03	0.430 0.22	0.680 0.18	-0.130 0.42	0.170 0.16	1.070 * 0.51	0.750 0.10	0.190 0.12	0.450 0.20	-0.010 0.04	0.150 0.23	0.090 0.12	0.600 0.03	0.010 0.25	0.350 0.19	-0.320 0.15	0.350 0.06	0.220 0.15	-0.960 0.19	0.120 0.23	0.580 0.25	0.330 0.21	0.560 0.07	0.790 0.13	-0.490 0.32
0.590 0.01	0.040 0.07	0.600 0.06	-0.060 0.37	0.110 0.05	0.050 * 0.36	0.340 0.03	0.170 0.03	0.320 0.06	-0.040 0.01	0.170 0.08	0.030 0.03	0.040 0.01	0.840 0.09	-0.270 0.06	0.050 0.04	0.040 0.02	-0.100 0.04	0.230 0.06	0.920 0.08	0.020 0.09	0.050 0.07	0.430 0.02	0.400 0.04	0.310 0.12
0.550 0.02	0.350 0.18	0.840 0.14	-0.870 0.40	1.680 0.12	0.660 * 0.61	0.260 0.08	0.400 0.09	0.500 0.16	-0.190 0.03	-1.300 0.19	0.040 0.09	-0.620 0.03	0.660 0.21	0.490 0.16	-0.250 0.12	-0.300 0.05	0.470 0.11	0.100 0.15	0.790 0.19	1.420 0.21	0.770 0.17	0.700 0.06	0.340 0.10	-1.150 0.27
0.620 0.01	0.010 0.07	0.600 0.06	-0.010 0.37	0.960 0.05	1.240 * 0.34	0.250 0.03	0.090 0.03	0.090 0.07	0.060 0.01	0.380 0.08	0.110 0.03	-0.010 0.01	0.810 0.09	0.290 0.06	0.260 0.04	0.030 0.02	0.290 0.04	-0.330 0.06	0.440 0.08	0.180 0.09	0.150 0.07	0.400 0.02	0.310 0.04	-0.180 0.12
0.660 0.02	0.510 0.19	0.380 0.15	-0.010 0.41	0.890 0.14	1.150 * 0.63	0.670 0.09	0.210 0.10	0.450 0.18	0.170 0.03	-0.840 0.20	0.610 0.10	0.000 0.03	0.040 0.23	-0.820 0.17	-0.160 0.13	-0.120 0.05	1.110 0.13	-0.100 0.17	0.490 0.21	0.220 0.22	0.360 0.19	0.420 0.06	0.600 0.11	0.300 0.29

REG	NOMBRE PROPIETARIO	NÚMERO FCH. NAC.	PADRE ABUELO MATERNO	NÚMERO NÚMERO		CAB	PIG	GIB	FEM	ANG	CCOR	FLCO	ALS	ALT TRAN	AMP	LOC
MGY6668Z	IVA FIV DE BRAS. FAZENDA BRASILIA AGROP- LTDA.	RRP/6668 17/09/2009	C.A. SANSO CAJU DE BRASILIA	472 B/58	STA EXA	0.130 0.15	-0.420 0.19	-1.410 0.12	-0.250 0.07	-0.750 0.07	0.520 0.27	-0.720 0.06	0.510 0.02	0.670 0.02	1.000 0.07	1.270 * 0.48
MGY006141	CASPER TE KUBERA ANGELUS CRUZ FIGUEIRA.	ACFG/288 29/03/2001	C.A. SANSO JACARE DE BRAS	472 B/3381	STA EXA	0.140 0.17	-0.220 0.21	0.050 0.13	-0.620 0.08	-0.440 0.08	0.910 0.29	-0.110 0.07	0.440 0.02	0.520 0.02	0.680 0.08	1.260 * 0.51
MGY63Z	FABULOSO DA BASA EVANDRO DO CARMO GUIMARAES	BASP/63 31/05/2009	TEATRO DA SILVANIA MODELO TE BRASILIA	EFC/383 B/5213	STA EXA	-1.000 0.24	-0.670 0.29	-0.610 0.19	-0.670 0.14	0.140 0.12	0.850 * 0.38	1.010 0.11	0.740 0.03	0.840 0.03	1.000 0.13	1.250 * 0.61
MGY8496Z	BIG FIV CAL GABRIEL DONATO DE ANDRADE.	CAL/8496 30/11/2008	MODELO TE BRASILIA C.A. EVEREST	B/5213 B/805	STA EXA	-1.700 0.31	0.900 * 0.36	0.310 0.26	0.000 0.21	0.280 0.17	1.070 * 0.46	0.280 0.15	0.200 0.05	0.260 0.04	0.390 0.18	1.090 * 0.67
MGY006142	COLISEU TE DA SIL. EDUARDO FALCAO DE CARVALHO.	EFC/588 29/04/2003	C.A. EVEREST DADANIYO DOS POCOES	B/805 B/3335	STA EXA	-0.080 0.10	0.490 0.12	0.170 0.07	-0.280 0.03	-0.200 0.04	1.130 0.19	0.120 0.04	0.180 0.01	0.180 0.01	0.930 0.04	1.070 * 0.33
MGY009053	DELEGADO BCM JARDIM DA SERRA AGROPEC. LTDA.	BJAS/204 01/07/2003	C.A. SANSO CAJU DE BRASILIA	472 B/58	STA EXA	-1.110 0.10	-1.230 0.12	-0.750 0.08	-0.210 0.03	0.040 0.04	0.830 0.19	-0.250 0.04	0.430 0.01	0.450 0.01	0.390 0.05	1.020 * 0.33
MGY000955	TEATRO DA SILVANIA EDUARDO FALCAO DE CARVALHO.	EFC/383 05/10/1998	ESPANTOSO ROCAR LAGEADO V.OURO	A/5940 A/5530	STA EXA	0.590 * 0.52	-0.960 0.56	-0.180 0.46	0.560 * 0.41	0.270 * 0.35	0.790 * 0.64	-0.090 0.33	0.910 0.13	0.360 0.12	1.280 * 0.36	0.960 * 0.78
MGY006535	DIAMANTE TE BRAS. FAZENDA BRASILIA AGROP- LTDA.	RRP/5640 05/12/2004	METEORO DE BRASILIA FABULOSO DE BRAS.	B/5226 A/9659	STA EXA	-1.370 0.49	0.100 * 0.54	-0.900 0.43	-1.190 0.39	-1.190 0.32	0.880 * 0.62	-0.610 0.30	0.630 0.12	0.650 0.10	1.110 * 0.33	0.950 * 0.77
MGY37Z	FIGO POEMA FIV HENRIQUE C. FIGUEIRA OUT/COND.	HCFG/37 01/09/2008	EFALC PARAISO CAJU MAAB AMULETO	B/6467 MABG/18	STA EXA	-0.250 0.19	1.230 0.23	0.450 0.15	0.180 0.10	-0.220 0.09	1.060 * 0.32	0.060 0.08	0.250 0.02	0.330 0.02	0.490 0.10	0.940 * 0.55
MGY015969	HABIL FIV F. MUTUM LEO MACHADO FERREIRA	MUT/992 01/01/2008	C.A. SANSO S.C. UACAI JAGUAR	472 B/4010	STA EXA	0.700 0.17	0.600 0.21	-0.030 0.14	0.510 0.09	0.670 0.08	0.880 * 0.30	0.020 0.07	0.350 0.02	0.500 0.02	0.480 0.08	0.900 * 0.52
MGY021553	EL EMPEDRADO RADAMEL T.E. CENTRAL GENETICA ALICANTE SAS	1108/3 01/09/2013	RADAR DOS POCOES C.A. SANSO	A/7368 472	STA EXA	0.700 0.12	-0.760 0.15	0.390 0.09	0.310 0.05	0.550 0.05	0.940 0.22	0.070 0.05	0.050 0.01	0.240 0.01	0.410 0.06	0.900 * 0.30
MGY001259	NOBRE TE DA CAL GABRIEL DONATO DE ANDRADE.	CAL/4397 04/04/1998	C.A. EVEREST RAPOSO DA CAL	B/805 A/6783	STA EXA	1.240 * 0.30	-0.610 0.35	0.660 0.25	0.940 0.19	0.280 0.16	1.290 * 0.44	-0.230 0.14	0.990 0.05	0.730 0.04	0.250 0.17	0.900 * 0.67
MGY000196	GUPRAT PUERTA PARRA E HIJOS LTDA	1256 18/10/1993	DRAGAO BAHADURSINGHJI DC	B/1581 6750	STA EXA	0.190 0.10	-0.270 0.12	-0.370 0.08	-0.340 0.03	-0.380 0.04	1.260 0.19	-0.400 0.04	0.340 0.01	0.410 0.01	0.570 0.05	0.880 * 0.33
MGY019506	TANGO FIV JMMA MURIO DE OLIVEIRA ABDO.	JMMA/556 29/10/2005	RADAR DOS POCOES INDIANO 3R DE UBER.	A/7368 B/4705	STA EXA	-0.490 0.49	-0.360 0.53	-1.540 0.43	-0.540 0.38	-0.390 0.32	0.600 * 0.62	-1.250 0.30	0.200 0.12	0.210 0.10	1.170 * 0.33	0.860 * 0.77
MGY6968Z	JOGRAL FIV DE BRAS. FAZENDA BRASILIA AGROP- LTDA.	RRP/6968 17/09/2010	SUPRA-SUMO DE BRASILIA GARIMPO TE DE BRAS	RRP/4718 A/9657	STA EXA	-1.810 0.40	-0.410 0.45	-0.990 0.35	-0.670 0.29	-0.740 0.24	1.320 * 0.55	0.190 0.22	0.540 0.08	0.960 0.07	0.580 0.25	0.860 * 0.73
MGY010040	PH UISQUE PAULO HORTA BARBOZA DA SILVA.	PHPO/246 08/10/2003	SUPRA-SUMO DE BRASILIA GAULEZ DE BRAS.	RRP/4718 B/4014	STA EXA	-0.240 0.54	0.560 * 0.59	0.090 * 0.49	-0.030 0.44	-0.600 0.37	1.140 * 0.66	-0.280 0.35	0.190 0.15	0.380 0.13	0.360 * 0.39	0.850 * 0.79

PROF	AGAC	AMI	FLOM	LANC	PSART	PVIAT	MVIFR	>PZU	PRTAP	CALH	PVILA	LCOM	UPUB	UIAN	ULIC	TXUB	ALUBP	ANUBP	LPEZ	APEZ	CPEPO	CPEAN	OMB	CLF
0.810 0.01	0.060 0.11	0.410 0.09	0.480 * 0.38	1.330 0.08	0.360 * 0.50	0.050 0.05	0.660 0.06	0.420 0.10	-0.050 0.02	-0.540 0.12	0.410 0.06	-0.070 0.02	0.740 0.14	0.110 0.10	0.780 0.07	0.070 0.03	0.150 0.07	0.180 0.10	0.410 0.13	0.070 0.14	1.370 0.11	0.510 0.03	0.670 0.06	-1.000 0.18
0.870 0.01	0.060 0.13	0.920 0.10	-0.200 0.39	1.130 0.09	0.240 * 0.53	0.010 0.06	0.230 0.06	1.100 0.12	-0.070 0.02	-0.550 0.14	0.680 0.06	-0.030 0.02	0.440 0.15	-0.220 0.11	-0.350 0.08	-0.100 0.03	0.150 0.07	0.200 0.11	0.780 0.14	0.530 0.15	0.360 0.13	0.030 0.04	0.520 0.07	-1.210 0.20
0.650 0.02	0.510 0.19	0.660 0.15	0.480 * 0.41	0.870 0.14	0.050 * 0.63	0.210 0.09	0.100 0.10	1.020 0.17	0.030 0.03	-0.270 0.20	1.030 0.10	0.120 0.03	0.470 0.22	-0.020 0.17	-0.050 0.13	0.160 0.05	0.670 0.12	0.210 0.17	0.400 0.21	0.560 0.22	0.040 0.19	0.110 0.06	0.200 0.11	0.270 0.28
0.350 0.04	0.790 0.26	1.060 0.21	0.380 * 0.43	0.540 0.19	0.020 * 0.69	0.660 0.13	0.070 0.14	0.300 0.23	-0.170 0.05	1.060 0.27	0.460 0.14	0.330 0.04	0.160 0.29	0.010 0.23	0.790 0.18	-0.080 0.07	0.710 0.17	0.630 0.22	1.440 0.27	1.830 0.29	0.550 0.25	0.960 0.09	0.720 0.15	0.410 * 0.36
0.570 0.01	0.060 0.07	0.480 0.06	0.050 * 0.37	0.690 0.05	0.030 * 0.36	0.240 0.03	0.240 0.03	0.390 0.06	-0.050 0.01	0.070 0.08	0.200 0.03	-0.090 0.01	0.430 0.09	0.090 0.06	-0.260 0.04	-0.090 0.02	0.360 0.04	-0.290 0.06	0.290 0.08	0.010 0.09	0.210 0.07	0.350 0.02	0.330 0.04	-0.180 0.12
0.580 0.01	0.160 0.07	0.920 0.06	-0.070 0.37	0.770 0.05	0.770 * 0.36	0.280 0.03	0.070 0.04	0.530 0.07	0.020 0.01	0.120 0.08	0.130 0.03	-0.060 0.01	0.150 0.09	0.290 0.06	-0.080 0.05	0.040 0.02	-0.240 0.04	0.090 0.06	0.010 0.08	0.130 0.09	0.360 0.07	0.190 0.02	0.760 0.04	-0.790 0.12
0.650 0.10	2.060 * 0.46	1.230 * 0.40	0.780 * 0.53	1.190 * 0.37	0.060 * 0.79	0.210 0.28	0.550 * 0.31	0.050 * 0.43	-0.680 0.13	0.030 * 0.47	0.710 * 0.31	-0.280 0.12	0.030 * 0.49	0.550 * 0.42	-1.440 0.36	-0.070 0.18	-0.340 0.35	0.160 * 0.42	0.170 * 0.47	0.510 * 0.49	0.440 * 0.45	0.540 0.22	0.860 * 0.32	0.970 * 0.56
1.710 0.09	0.650 * 0.43	0.530 * 0.37	0.090 * 0.52	0.230 * 0.35	0.080 * 0.78	0.560 0.26	0.860 0.28	0.940 * 0.40	-0.280 0.11	0.370 * 0.44	0.610 0.28	-0.650 0.10	0.200 * 0.47	-1.650 0.40	-0.530 0.33	-0.270 0.16	-1.760 0.33	-0.610 0.39	0.180 * 0.45	0.670 * 0.47	0.210 * 0.42	0.820 0.20	1.170 * 0.30	-2.230 0.54
0.480 0.02	0.150 0.15	0.830 0.12	0.090 * 0.40	0.260 0.10	0.360 * 0.57	0.080 0.07	0.220 0.08	1.160 0.14	0.370 0.02	0.280 0.16	0.710 0.08	0.090 0.02	0.480 0.18	0.400 0.13	-0.250 0.10	-0.470 0.04	-0.350 0.10	-0.180 0.13	0.430 0.16	0.220 0.18	0.610 0.15	0.350 0.05	0.180 0.08	0.490 0.23
0.760 0.01	0.840 0.13	0.980 0.10	0.110 * 0.39	0.210 0.09	0.040 * 0.54	0.430 0.06	0.650 0.07	1.280 0.12	-0.340 0.02	0.580 0.14	0.350 0.07	-0.140 0.02	0.120 0.16	0.050 0.11	0.430 0.08	-0.010 0.03	-0.010 0.08	0.670 0.11	1.290 0.14	1.200 0.16	0.530 0.13	0.370 0.04	1.300 0.07	-0.250 0.21
0.470 0.01	0.280 0.09	0.320 0.07	-0.140 0.38	0.160 0.06	0.380 * 0.33	0.170 0.04	0.080 0.04	0.110 0.08	-0.050 0.01	0.200 0.10	0.030 0.04	0.100 0.01	1.130 0.11	-0.900 0.08	-0.320 0.06	-0.420 0.02	-0.150 0.06	0.260 0.08	1.050 0.10	1.190 0.11	0.730 0.09	0.550 0.03	0.460 0.05	-0.400 0.15
0.570 0.03	0.140 0.24	1.570 0.20	0.440 * 0.43	0.810 0.18	0.000 * 0.68	0.690 0.12	0.210 0.13	0.360 0.22	0.320 0.04	0.500 0.25	0.300 0.13	0.310 0.04	1.560 0.28	-0.570 0.21	-0.030 0.17	0.320 0.07	0.230 0.16	-0.100 0.21	0.130 0.26	0.260 0.26	0.060 0.24	0.030 0.08	1.570 0.14	0.320 * 0.34
0.690 0.01	0.210 0.07	0.410 0.06	0.090 * 0.37	0.330 0.05	0.160 * 0.36	0.280 0.03	0.240 0.04	0.120 0.07	0.080 0.01	-1.190 0.08	0.080 0.03	-0.070 0.01	0.400 0.09	-0.500 0.06	0.370 0.05	0.200 0.02	0.170 0.04	0.030 0.06	0.630 0.08	0.110 0.09	0.150 0.07	0.350 0.02	0.150 0.04	0.360 0.12
0.270 0.09	1.160 * 0.43	0.580 * 0.37	0.130 * 0.51	1.310 * 0.34	0.190 * 0.78	0.280 0.25	0.080 0.28	0.290 * 0.40	-0.390 0.11	-0.100 0.44	0.370 0.28	0.090 0.10	0.070 * 0.47	-0.020 0.39	-0.350 0.33	-0.210 0.16	0.300 * 0.32	-1.380 0.39	0.270 * 0.44	0.410 * 0.46	0.920 * 0.42	0.580 0.19	1.230 0.29	-0.860 0.53
0.790 0.06	0.850 * 0.34	0.610 0.29	-1.690 0.47	0.170 0.26	0.010 * 0.74	1.350 0.18	0.970 0.21	0.820 * 0.32	-0.350 0.07	0.070 * 0.35	0.040 0.20	0.040 0.07	1.160 * 0.38	0.610 * 0.31	0.230 0.25	0.600 0.11	-0.360 0.25	1.250 * 0.31	1.310 * 0.36	0.540 * 0.38	0.840 * 0.34	0.070 0.14	0.250 0.22	0.130 * 0.45
0.660 0.11	0.450 * 0.48	0.430 * 0.43	-0.070 0.55	1.160 * 0.40	0.310 * 0.80	0.040 * 0.31	0.420 * 0.34	0.200 * 0.46	0.150 0.14	-1.280 0.50	0.220 * 0.33	-0.160 0.13	1.580 * 0.52	-1.010 0.45	0.350 * 0.39	0.540 0.20	-1.310 0.38	-0.210 0.45	2.150 * 0.50	0.980 * 0.52	0.570 * 0.48	0.190 0.24	0.960 * 0.35	-0.570 0.58

REG	NOMBRE PROPIETARIO	NÚMERO FCH. NAC.	PADRE ABUELO MATERNO	NÚMERO NÚMERO		CAB	PIG	GIB	FEM	ANG	CCOR	FLCO	ALS	ALT TRAN	AMP	LOC
MGY1009567	ENLEVO SILVANIA EDUARDO FALCAO DE CARVALHO.	EFC/717 21/03/2005	TEATRO DA SILVANIA DADANIYO DOS POCOES	EFC/383 B/3335	STA EXA	0.540 0.10	-1.290 0.12	-0.590 0.07	-0.300 0.03	0.190 0.04	0.750 0.19	0.250 0.04	0.440 0.01	0.420 0.01	0.710 0.05	0.840 * 0.33
MGY1022742	ESPELHO TE DE BRAS. FAZENDA BRASILIA AGROP- LTDA.	RRP/5664 23/01/2005	C.A. EVEREST CAJU DE BRASILIA	B/805 B/58	STA EXA	-0.500 0.46	1.360 * 0.51	-0.610 0.41	0.370 * 0.36	0.300 0.29	0.680 * 0.60	0.020 0.28	0.730 0.11	0.890 0.09	1.250 * 0.31	0.840 * 0.76
MGY020627	GENGIS KHAN DE BRASILIA FAZENDA BRASILIA AGROP- LTDA.	RRP/6097 18/04/2007	C.A. SANSO MODELO TE BRASILIA	472 B/5213	STA EXA	0.310 * 0.65	-0.900 0.69	0.370 * 0.61	0.960 * 0.58	1.130 * 0.51	1.180 * 0.74	1.450 * 0.49	0.110 0.26	0.560 0.24	0.880 * 0.52	0.840 * 0.83
MGY010042	FALCON FIV DE BRASILIA FAZENDA BRASILIA AGROP- LTDA.	RRP/5951 23/06/2006	RADAR DOS POCOES VALE OURO DE BRASILIA	A/7368 A/6796	STA EXA	-0.730 0.10	-0.330 0.13	0.510 0.08	0.190 0.03	0.030 0.04	0.860 0.19	-0.010 0.04	0.470 0.01	0.440 0.01	0.800 0.05	0.790 * 0.34
MGY000529	C.A. SANSO JOAQUIN J.C. NORONHA E OUTRO-COND.	472 10/03/1996	C.A. EVEREST S.C.IMPALA FAISAO	B/805 A/5249	STA EXA	0.430 * 0.67	-1.050 0.70	-0.160 0.63	0.470 * 0.60	1.240 * 0.54	1.000 * 0.76	-0.740 0.52	1.000 0.29	1.250 0.26	1.190 * 0.55	0.770 * 0.83
MGY009117	AGUAS PRIETAS MASSI INVERSIONES LONDOÑO PALACIO CIA	019/39 15/03/2009	JAGUAR TE DO GAVIAO METEORO DE BRASILIA	GAV/291 B/5226	STA EXA	0.770 0.12	0.670 0.15	0.830 0.10	0.510 0.05	0.370 0.06	0.980 0.23	0.370 0.05	0.150 0.01	0.290 0.01	0.170 0.06	0.750 * 0.31
MGY005980	ASTRO TE DE KUBERA ANGELUS CRUZ FIGUEIRA.	ACFG/50 09/06/1999	C.A. EVEREST DALTON TE PATI CAL	B/805 B/5003	STA EXA	-0.370 0.10	-0.700 0.12	0.180 0.07	0.010 0.03	-0.210 0.04	0.950 0.19	0.210 0.04	0.390 0.01	0.390 0.01	0.650 0.05	0.750 * 0.33
MGY1009566	JAGUAR TE DO GAVIAO CARLOS ROBERTO CALDEIRA BRANT	GAV/291 22/03/1999	S.C. UACAI JAGUAR PAPIRO DA CAL	B/4010 A/3285	STA EXA	1.450 * 0.70	0.050 * 0.72	0.070 * 0.66	0.510 * 0.63	1.300 * 0.57	0.930 * 0.77	0.640 * 0.55	0.410 * 0.32	0.030 * 0.30	0.840 * 0.58	0.750 * 0.83
MGY000466	JASPE DOS POCOES NO SOCIO	597 11/01/1997	RADAR DOS POCOES DADANIYO DOS POCOES	A/7368 B/3335	STA EXA	-0.180 0.11	-0.130 0.14	-0.160 0.09	-0.240 0.04	0.380 0.05	0.070 0.21	0.600 0.05	0.400 0.01	0.390 0.01	0.670 0.05	0.720 * 0.39
MGY009107	FARDO FIV F. MUTUM LEO MACHADO FERREIRA	MUT/697 10/06/2006	RADAR DOS POCOES S.C. UACAI JAGUAR	A/7368 B/4010	STA EXA	0.920 * 0.70	0.690 * 0.73	0.940 * 0.66	0.360 * 0.63	0.850 * 0.57	0.950 * 0.77	1.350 * 0.55	0.350 * 0.33	0.220 * 0.30	0.130 * 0.58	0.700 * 0.84
MGY015964	KALIKA FIV VILA RICA DILSON CORDEIRO MENEZES	GIVR/195 13/11/2007	RADAR DOS POCOES IMPRESSOR DE BRAS	A/7368 B/4692	STA EXA	-0.030 0.39	1.050 * 0.44	1.220 * 0.33	0.110 0.28	0.280 0.23	0.750 * 0.53	-0.920 0.21	0.000 0.07	0.160 0.06	1.250 0.24	0.690 * 0.73
MGY015971	GABINETE SILVANIA GERALDO ANTONIO DE O. MARQUES	EFC/946 17/12/2007	DOM TE SILVANIA TEATRO DA SILVANIA	EFC/686 EFC/383	STA EXA	0.670 * 0.52	-0.510 0.56	0.640 * 0.46	-0.180 0.41	0.090 * 0.35	0.860 * 0.64	-0.030 0.33	0.450 0.13	0.700 0.12	2.050 * 0.36	0.670 * 0.78
MGY1023Z	LUSITANO DO BASA EVANDRO DO CARMO GUIMARAES	BASP/1023 26/05/2013	SUPRA-SUMO DE BRASILIA MODELO TE BRASILIA	RRP/4718 B/5213	STA EXA	-0.530 0.30	0.010 * 0.35	1.190 0.25	0.730 0.19	0.480 0.16	1.180 * 0.44	0.290 0.15	0.690 0.05	0.660 0.04	0.170 0.17	0.630 * 0.66
MGY015761	GOLIAS TE SILVANIA EDUARDO FALCAO DE CARVALHO.	EFC/930 11/11/2007	MODELO TE BRASILIA ROCAR LAGEADO V.OURO	B/5213 A/5530	STA EXA	-0.810 0.28	-1.300 0.32	-0.380 0.22	-0.300 0.17	-0.200 0.14	1.160 * 0.42	-0.040 0.13	0.150 0.04	0.340 0.04	0.240 0.15	0.630 * 0.65
MGY000904	MODELO TE BRASILIA FAZENDA BRASILIA AGROP- LTDA.	B/5213 03/02/1993	CAJU DE BRASILIA ONASSIS DE BRAS.	B/58 A/6370	STA EXA	-0.500 0.26	0.190 * 0.31	0.190 0.21	-0.420 0.16	-0.270 0.13	1.250 * 0.40	0.120 0.12	0.190 0.04	0.170 0.03	0.900 0.14	0.620 * 0.63
MGY1022744	TABU TE CAL GABRIEL DONATO DE ANDRADE.	CAL/6557 05/07/2004	RADAR DOS POCOES C.A. EVEREST	A/7368 B/805	STA EXA	-0.930 0.40	1.260 * 0.45	-0.830 0.34	0.040 0.29	-0.090 0.23	0.920 * 0.54	-0.870 0.22	0.580 0.08	0.570 0.07	1.590 0.24	0.620 * 0.73

PROF	AGAC	AMI	FLOM	LANC	PSART	PVIAT	MVIFR	>PZU	PRTAP	CALH	PVILA	LCOM	UPUB	UIAN	ULIC	TXUB	ALUBP	ANUBP	LPEZ	APEZ	CPEPO	CPEAN	OMB	CLF
0.610 0.01	0.260 0.07	0.630 0.06	-0.450 0.37	0.750 0.05	0.740* 0.36	0.010 0.03	0.040 0.03	0.600 0.07	0.050 0.01	-0.220 0.08	0.210 0.03	-0.030 0.01	0.640 0.09	-0.230 0.06	-0.160 0.04	-0.200 0.02	-0.430 0.04	0.420 0.06	0.150 0.08	0.040 0.09	0.220 0.07	0.170 0.02	0.810 0.04	-0.010 0.12
1.010 0.08	0.140* 0.40	0.910* 0.35	-0.280 0.50	1.320* 0.32	0.130* 0.77	1.460 0.23	1.080 0.26	1.340* 0.38	1.210 0.10	1.020* 0.41	1.360 0.26	-0.080 0.09	0.140* 0.44	0.390* 0.37	1.280* 0.30	-0.100 0.15	-0.200 0.30	1.060* 0.37	0.260* 0.42	0.300* 0.44	0.980* 0.40	0.300 0.18	0.610 0.27	1.240* 0.51
0.240 0.21	0.790* 0.61	0.520* 0.56	0.670* 0.64	0.540* 0.54	0.050* 0.83	0.750* 0.45	0.550* 0.48	0.080* 0.59	-0.440 0.25	-0.520 0.62	0.770* 0.47	0.150 0.23	1.570* 0.64	0.320* 0.58	-0.330 0.52	1.470* 0.33	0.980* 0.52	1.180* 0.58	0.590* 0.62	0.800* 0.64	0.410* 0.60	0.300* 0.37	1.120* 0.49	1.290* 0.69
0.800 0.01	0.530 0.07	0.860 0.06	0.160* 0.37	0.130 0.05	0.340* 0.36	0.190 0.03	0.630 0.04	0.350 0.07	-0.020 0.01	-0.240 0.08	0.050 0.03	-0.130 0.01	0.340 0.09	0.830 0.06	0.560 0.05	0.040 0.02	0.260 0.04	0.460 0.06	0.060 0.08	0.220 0.09	0.010 0.07	0.280 0.02	0.290 0.04	0.010 0.12
1.140 0.23	0.720* 0.63	0.160* 0.58	-0.920 0.65	1.060* 0.56	0.120* 0.84	0.900* 0.47	0.840* 0.50	0.810* 0.61	-0.350 0.27	0.150* 0.64	0.390* 0.50	0.580 0.26	1.900* 0.66	-1.280 0.60	1.510* 0.55	0.470* 0.36	0.520* 0.54	0.740* 0.60	0.120* 0.64	0.260* 0.65	0.020* 0.62	1.600* 0.40	1.610* 0.51	-0.070 0.70
0.300 0.01	0.280 0.09	0.160 0.07	0.460* 0.38	0.240 0.06	1.070* 0.34	0.360 0.04	0.080 0.05	0.680 0.08	0.200 0.01	0.530 0.10	0.460 0.04	0.320 0.01	0.530 0.11	0.140 0.08	0.490 0.06	0.300 0.02	0.170 0.06	0.510 0.08	0.010 0.10	0.220 0.11	0.230 0.09	0.480 0.03	0.590 0.05	1.680 0.15
0.550 0.01	0.270 0.07	0.810 0.06	0.280* 0.37	0.570 0.05	0.460* 0.36	0.200 0.03	0.020 0.03	0.120 0.07	0.080 0.01	-0.270 0.08	0.240 0.03	0.000 0.01	0.530 0.09	-0.110 0.06	-0.410 0.04	-0.100 0.02	0.210 0.04	0.030 0.06	0.010 0.08	0.130 0.09	0.040 0.07	0.630 0.02	0.520 0.04	0.230 0.12
0.280 0.26	1.980* 0.65	0.780* 0.61	0.340* 0.68	0.280* 0.59	0.080* 0.84	0.820* 0.51	0.530* 0.54	0.840* 0.64	-0.120 0.31	0.530* 0.66	1.610* 0.53	0.010 0.29	1.630* 0.68	-0.720 0.63	1.060* 0.58	1.030* 0.40	0.110* 0.58	0.340* 0.63	0.090* 0.67	0.360* 0.68	0.440* 0.65	0.200* 0.44	0.120* 0.55	0.450* 0.72
0.440 0.01	0.450 0.09	1.020 0.07	0.230* 0.38	0.690 0.06	0.670* 0.41	0.260 0.04	0.560 0.04	0.900 0.08	-0.040 0.01	0.960 0.09	0.460 0.04	-0.190 0.01	0.060 0.10	-0.190 0.07	-0.130 0.05	0.540 0.02	0.170 0.05	-0.550 0.07	1.050 0.09	0.990 0.10	0.160 0.08	0.310 0.02	0.260 0.04	-0.300 0.14
0.290 0.27	1.650* 0.66	0.620* 0.62	0.570* 0.68	0.740* 0.59	0.170* 0.84	0.100* 0.51	0.980* 0.54	0.980* 0.64	-0.620 0.31	1.120* 0.67	0.440* 0.54	0.660* 0.30	0.070* 0.68	1.120* 0.63	0.350* 0.58	-0.260 0.40	0.750* 0.58	0.720* 0.63	1.460* 0.67	1.140* 0.68	0.450* 0.65	0.240* 0.44	0.300* 0.55	0.870* 0.73
0.510 0.05	0.800* 0.33	0.230 0.27	-0.100 0.46	0.050 0.25	0.210* 0.74	0.480 0.17	0.030 0.20	0.390* 0.30	0.320 0.07	0.440* 0.34	0.430 0.19	0.410 0.06	1.140* 0.37	1.050* 0.30	-1.020 0.24	-0.420 0.10	1.550 0.23	-0.170 0.29	0.840* 0.35	1.030* 0.37	0.560* 0.32	0.830 0.13	0.020 0.21	0.100* 0.44
0.510 0.10	0.640* 0.46	1.300* 0.40	0.120* 0.53	0.000* 0.37	0.490* 0.79	0.900 0.28	1.070* 0.31	0.820* 0.43	-0.870 0.13	0.650* 0.47	0.390* 0.31	-1.090 0.12	0.800* 0.50	1.030* 0.42	-1.090 0.36	-1.130 0.18	0.300* 0.35	-0.820 0.42	0.500* 0.47	0.040* 0.49	0.570* 0.45	0.590 0.22	0.480* 0.32	0.170* 0.56
0.250 0.03	0.430 0.24	0.410 0.20	0.510* 0.43	0.380 0.18	0.110* 0.68	0.290 0.12	0.260 0.13	0.680 0.22	0.260 0.04	0.310 0.25	0.640 0.13	0.020 0.04	0.910 0.28	-1.440 0.22	0.440 0.17	-0.160 0.07	-0.090 0.16	0.580 0.21	0.580 0.26	0.050 0.28	0.140 0.24	0.300 0.08	0.250 0.14	1.650* 0.35
0.670 0.03	0.680 0.22	0.020 0.18	-0.350 0.42	0.800 0.16	0.230* 0.66	0.030 0.10	0.470 0.12	0.160 0.20	-0.020 0.04	-0.380 0.23	0.630 0.12	0.250 0.03	0.330 0.26	-0.280 0.20	-0.790 0.15	-0.350 0.06	-0.040 0.15	0.760 0.19	0.710 0.24	0.070 0.25	0.550 0.22	0.420 0.07	0.010 0.13	-0.030 0.32
0.360 0.03	0.750 0.21	1.030 0.17	0.600* 0.42	0.860 0.15	0.350* 0.65	0.050 0.10	0.450 0.11	0.470 0.19	0.110 0.04	-0.820 0.22	0.900 0.11	0.060 0.03	0.490 0.24	-0.740 0.18	0.100 0.14	-0.180 0.06	0.340 0.14	-0.530 0.18	0.850 0.22	0.440 0.24	0.110 0.20	0.060 0.07	0.240 0.12	-0.280 0.31
0.850 0.06	0.750* 0.33	0.470 0.28	-0.630 0.47	1.050 0.26	0.320* 0.74	0.810 0.18	0.140 0.20	1.050* 0.31	-0.230 0.07	0.810* 0.35	0.310 0.20	-0.240 0.07	0.410* 0.37	0.000 0.30	-0.080 0.24	0.230 0.11	0.050 0.24	-0.340 0.30	0.210* 0.35	0.140* 0.37	1.100* 0.33	0.480 0.13	0.190 0.21	-1.230 0.44

REG	NOMBRE PROPIETARIO	NÚMERO FCH. NAC.	PADRE ABUELO MATERNO	NÚMERO NÚMERO		CAB	PIG	GIB	FEM	ANG	CCOR	FLCO	ALS	ALT TRAN	AMP	LOC
MGY001641	MAJOR TE DOS POCOES AGROPASTORIL DOS POCOES E PART. LTDA	APPG/801 07/02/1999	ESPANTOSO ESPANTOSO	A/5940 A/5940	STA EXA	0.380 0.29	-0.530 0.34	-0.300 0.24	-0.880 0.18	-0.420 0.15	1.060 * 0.43	-0.670 0.14	0.040 0.04	0.280 0.04	0.940 0.16	0.550 * 0.66
MGY000953	SUPRA-SUMO DE BRASILIA FAZENDA BRASILIA AGROP- LTDA.	RRP/4718 19/06/1998	EMBAIXADOR DE BRAS RAJASTAN DE BRAS.	A/9552 A/3226	STA EXA	-0.960 0.21	0.200 0.25	0.290 0.17	0.020 0.12	-0.220 0.10	0.850 * 0.35	0.400 0.09	0.360 0.03	0.330 0.02	0.050 0.11	0.530 * 0.58
MGY26Z	COLISEU TE GAM GERALDO ANTONIO DE O. MARQUES	GAOM/26 08/06/2009	MODELO TE BRASILIA TEATRO DA SILVANIA	B/5213 EFC/383	STA EXA	-0.760 0.29	0.850 * 0.34	-1.070 0.24	0.330 0.19	0.500 0.15	0.910 * 0.43	0.480 0.14	0.130 0.04	0.010 0.04	0.540 0.16	0.530 * 0.66
MGY020932	CAMPESTRE CAL GABRIEL DONATO DE ANDRADE.	CAL/8745 04/06/2009	PROTAGONISTA TE CAL RADAR DOS POCOES I	CAL/4747 A/768	STA EXA	-0.420 0.25	0.440 0.29	-0.620 0.20	-0.590 0.15	-0.620 0.12	1.110 * 0.39	-0.200 0.11	0.260 0.03	0.050 0.03	0.280 0.13	0.490 * 0.62
MGY009058	DOM TE SILVANIA EDUARDO FALCAO DE CARVALHO.	EFC/686 23/11/2004	METEORO DE BRASILIA DADANIYO DOS POCOES	B/5226 B/3335	STA EXA	-0.660 0.36	0.120 * 0.41	0.110 * 0.31	-0.590 0.25	-0.110 0.21	1.300 * 0.51	0.180 0.19	0.070 0.06	0.050 0.06	0.410 0.22	0.480 * 0.71
MGY000088	CAJU DE BRASILIA AGROPASTORIL DOS POCOES E PART. LTDA	B/58 01/01/1978	VALE OURO DE BRASILIA DARLAN DE BRAS.	A/6796 9023	STA EXA	-0.020 0.15	0.170 0.18	0.200 0.12	-0.280 0.07	-0.740 0.07	0.700 0.26	-0.100 0.06	0.410 0.02	0.460 0.02	0.070 0.07	0.430 * 0.47
MGY001100	METEORO DE BRASILIA FAZENDA BRASILIA AGROP- LTDA.	B/5226 14/06/1993	RAJASTAN DE BRAS ONASSIS DE BRAS.	A/3228 A/6370	STA EXA	-0.740 0.19	-1.170 0.23	-0.460 0.15	-0.920 0.10	-0.750 0.09	0.820 * 0.32	-0.210 0.08	0.370 0.02	0.590 0.02	0.800 0.10	0.430 * 0.55
MGY020467	OTTON FIV DA PALMA JOAQUIM DOMINGOS RORIZ	JDRB/1239 11/07/2006	C.A. SANSAO CAJU DE BRASILIA	472 B/58	STA EXA	0.010 0.15	-1.040 0.18	0.080 0.12	-0.330 0.07	-0.540 0.07	0.880 0.26	0.060 0.06	0.090 0.02	0.350 0.02	0.630 0.07	0.420 * 0.47
MGY10004Z	ESCALADO FIV CAL ALVARO F. ANDRADE E UOTRO COND.	CAL/10004 06/07/2011	TABU TE CAL BENFEITOR RAPOSO DA CAL	CAL/6557 A/7481	STA EXA	0.200 0.19	0.080 0.23	0.490 0.15	0.720 0.10	0.910 0.09	0.370 * 0.32	0.260 0.08	0.340 0.02	0.560 0.02	0.360 0.10	0.420 * 0.55
MGY1261Z	INOVO DA SALOBO LAGOA DA SERRA LTDA.	ABP/1261 16/07/2009	JAGUAR TE DO GAVIAO METEORO DE BRASILIA	GAV/291 B/5226	STA EXA	0.840 0.12	0.320 0.15	1.150 0.09	0.750 0.05	0.350 0.05	1.460 0.22	0.680 0.05	0.020 0.01	0.050 0.01	0.140 0.06	0.410 * 0.41
MGY000266	BENFEITOR RAPOSO DA CAL GABRIEL DONATO DE ANDRADE.	A/7481 01/03/1987	RAPOSO DA CAL PAPIRO DA CAL	A/6783 A/3285	STA EXA	-0.500 0.17	0.200 0.21	-0.030 0.13	0.050 0.09	-0.780 0.08	1.120 0.29	-0.060 0.07	0.240 0.02	0.240 0.02	0.190 0.08	0.410 * 0.52
MGY009616	VAIDOSO DA SILVANIA LUCIO R. GOMES E ESPOSA COND.	EFC/441 19/03/2000	BENFEITOR RAPOSO DA CAL S.C. OMEGA FAIZAO	A/7481 B/758	STA EXA	0.280 * 0.42	-0.180 0.47	-0.850 0.37	0.110 * 0.32	-0.460 0.26	1.080 * 0.57	0.670 0.24	1.140 0.09	0.430 0.08	1.390 0.27	0.410 * 0.74
MGY005205	ESTANHO TE KUBERA ANGELUS CRUZ FIGUEIRA.	ACFG/813 28/11/2003	BENFEITOR RAPOSO DA CAL DALTON TE PATI CAL	A/7481 B/5003	STA EXA	0.940 * 0.33	0.230 * 0.38	0.860 0.28	0.340 0.22	0.250 0.18	0.790 * 0.48	0.110 0.17	0.360 0.05	0.310 0.05	0.220 0.19	0.370 * 0.69
MGY000473	RADAR DOS POCOES ANA CRISTINA PUERTA GALVEZ	A/7368 23/10/1996	DEGAS KRISHNA S.V. II DC	A/324 6566	STA EXA	1.170 * 0.53	1.150 * 0.58	0.230 * 0.47	0.020 * 0.43	0.650 * 0.36	0.940 * 0.65	1.000 * 0.34	0.380 0.14	0.260 0.13	1.560 * 0.37	0.370 * 0.79
MGY025091	ASTRO FIV CABO VERDE JOSE COELHO VITOR	JCVL/215 06/02/2009	RADAR DOS POCOES IMPRESSOR DE BRAS	A/7368 B/4692	STA EXA	-0.450 0.19	-0.060 0.23	-1.090 0.15	-0.540 0.10	-0.230 0.09	1.010 * 0.32	-0.250 0.08	0.060 0.02	0.080 0.02	0.530 0.09	0.360 * 0.55
MGY011336	EXPOENTE TE BRAS. FAZENDA BRASILIA AGROP- LTDA.	RRP/5666 24/01/2005	C.A. EVEREST FABULOSO DE BRAS.	B/805 A/9659	STA EXA	0.850 0.19	0.590 0.23	0.030 0.15	-0.250 0.10	0.310 0.09	1.010 * 0.32	-0.800 0.08	0.270 0.02	0.120 0.02	0.590 0.10	0.300 * 0.55

PROF	AGAC	AMI	FLOM	LANC	PSART	PVIAT	MVIFR	>PZU	PRTAP	CALH	PVILA	LCOM	UPUB	UIAN	ULIC	TXUB	ALUBP	ANUBP	LPEZ	APEZ	CPEPO	CPEAN	OMB	CLF
0.780 0.03	0.870 0.23	0.910 0.19	-0.010 0.42	0.520 0.17	0.030 * 0.67	0.090 0.11	0.350 0.13	0.450 0.21	0.120 0.04	-1.810 0.24	0.900 0.13	-0.170 0.04	0.100 0.27	-0.240 0.21	-0.300 0.16	-0.350 0.06	-0.820 0.16	-1.260 0.20	0.250 0.25	0.350 0.27	0.290 0.23	0.020 0.08	0.040 0.14	-0.420 0.33
0.330 0.02	0.250 0.17	0.830 0.13	-0.530 0.40	0.100 0.12	0.550 * 0.60	0.150 0.07	0.360 0.09	0.070 0.15	0.300 0.03	-0.560 0.17	0.520 0.08	-0.200 0.02	0.990 0.19	0.840 0.14	0.300 0.11	0.360 0.04	-0.900 0.11	0.170 0.14	0.280 0.18	0.110 0.19	0.340 0.16	0.110 0.05	0.710 0.09	1.060 0.25
0.400 0.03	0.880 0.23	1.610 0.19	0.400 * 0.42	0.150 0.17	0.370 * 0.67	0.160 0.11	0.660 0.13	0.230 0.21	0.520 0.04	1.600 0.24	0.440 0.13	0.180 0.04	0.720 0.27	0.350 0.21	0.070 0.16	-0.010 0.06	-0.300 0.16	-0.350 0.20	1.180 0.25	1.060 0.27	0.290 0.23	0.310 0.08	0.680 0.14	0.150 * 0.33
0.520 0.02	0.310 0.20	0.380 0.16	-0.900 0.41	0.920 0.14	0.290 * 0.63	0.070 0.09	0.240 0.10	0.310 0.18	-0.020 0.03	-0.270 0.21	0.240 0.10	-0.250 0.03	0.120 0.23	0.340 0.17	-0.310 0.13	0.080 0.05	0.060 0.13	-0.080 0.17	0.150 0.21	0.170 0.23	0.900 0.19	0.280 0.06	0.510 0.11	-0.080 0.29
0.980 0.05	0.470 * 0.30	0.130 0.25	0.510 * 0.45	0.990 0.23	0.050 * 0.72	0.090 0.16	0.510 0.18	1.270 0.28	-0.150 0.06	0.390 * 0.31	0.180 0.17	-0.340 0.05	0.160 * 0.34	-0.070 0.27	-0.170 0.21	-0.420 0.09	0.410 0.21	-0.920 0.27	0.100 * 0.32	0.610 * 0.34	0.880 * 0.30	0.530 0.11	0.140 0.19	-0.290 0.41
0.640 0.01	0.130 0.11	0.670 0.09	-0.660 0.38	0.910 0.08	0.510 * 0.50	0.340 0.05	0.280 0.06	0.410 0.10	0.100 0.02	0.150 0.12	0.570 0.06	0.170 0.01	0.490 0.14	0.830 0.10	-0.260 0.07	-0.120 0.03	-0.040 0.07	-0.400 0.10	0.530 0.12	0.590 0.13	0.400 0.11	0.050 0.03	0.010 0.06	-0.410 0.18
0.580 0.02	0.750 0.15	0.230 0.12	0.220 * 0.39	0.400 0.10	1.230 * 0.57	0.030 0.07	0.610 0.08	0.110 0.13	-0.160 0.02	-0.970 0.16	0.230 0.07	0.060 0.02	0.800 0.18	0.290 0.13	-0.660 0.10	0.140 0.04	0.220 0.09	-0.670 0.13	0.340 0.16	1.060 0.17	0.310 0.15	0.390 0.05	0.100 0.08	-0.920 0.23
0.750 0.01	0.250 0.11	0.420 0.09	0.080 * 0.38	0.340 0.08	0.740 * 0.49	0.230 0.05	0.120 0.06	0.420 0.10	0.420 0.02	-0.320 0.12	0.500 0.05	-0.150 0.01	0.370 0.13	-0.120 0.10	-0.110 0.07	-0.210 0.03	-0.490 0.07	-0.430 0.10	0.140 0.12	0.110 0.13	0.110 0.11	0.550 0.03	0.070 0.06	-0.150 0.18
0.730 0.02	0.100 0.15	0.360 0.12	-0.110 0.39	1.450 0.10	0.650 * 0.57	0.200 0.07	0.110 0.08	0.260 0.13	0.030 0.02	0.380 0.16	0.720 0.07	0.120 0.02	0.360 0.18	0.840 0.13	-0.300 0.10	0.300 0.04	0.000 0.09	-0.430 0.13	0.610 0.16	1.080 0.17	1.300 0.15	0.310 0.05	0.660 0.08	0.930 0.23
0.500 0.01	0.530 0.09	0.070 0.07	-0.540 0.38	0.350 0.06	0.090 * 0.44	0.310 0.04	0.060 0.04	0.240 0.08	-0.130 0.01	0.550 0.10	0.050 0.04	-0.040 0.01	0.320 0.11	0.330 0.08	0.330 0.06	0.110 0.02	0.380 0.06	0.370 0.08	0.940 0.10	0.250 0.11	0.170 0.09	0.390 0.03	0.530 0.05	0.110 0.15
0.720 0.01	0.870 0.13	1.140 0.10	-0.120 0.39	0.180 0.09	0.010 * 0.54	0.200 0.06	0.240 0.07	0.530 0.12	-0.160 0.02	0.420 0.14	0.160 0.07	0.300 0.02	0.070 0.16	0.820 0.11	-0.420 0.08	0.090 0.03	-0.330 0.08	-0.040 0.11	0.170 0.14	0.450 0.16	0.210 0.13	0.110 0.04	0.800 0.07	-0.360 0.21
1.500 0.06	0.670 * 0.36	1.990 * 0.31	0.660 * 0.48	1.920 0.28	0.050 * 0.75	0.410 0.20	0.440 0.22	1.140 * 0.34	0.510 0.08	0.790 * 0.37	0.600 0.22	0.360 0.07	0.060 * 0.40	0.320 * 0.33	0.220 0.27	0.000 0.12	-1.180 0.26	-0.930 0.33	0.790 * 0.38	0.780 * 0.38	0.250 * 0.36	1.270 0.15	0.280 0.24	-0.080 0.47
0.320 0.04	0.530 0.27	0.580 0.22	0.550 * 0.44	0.040 0.20	0.170 * 0.70	0.100 0.14	0.770 0.15	0.570 0.25	0.350 0.05	0.090 0.28	0.340 0.15	0.200 0.05	0.090 * 0.31	0.180 0.24	0.200 0.19	0.020 0.08	-0.440 0.19	0.350 0.24	0.350 0.29	0.150 * 0.31	1.070 0.27	0.240 0.10	0.380 0.16	0.480 * 0.38
0.140 0.11	1.260 * 0.47	0.340 * 0.42	0.350 * 0.54	0.180 * 0.39	0.020 * 0.80	0.020 * 0.30	0.750 * 0.32	0.520 * 0.45	-0.190 0.14	-0.060 0.48	0.780 * 0.32	0.000 0.13	0.660 * 0.51	0.960 * 0.44	0.500 * 0.37	0.400 0.19	0.580 * 0.37	0.390 * 0.44	1.000 * 0.49	1.500 * 0.51	0.060 * 0.47	0.630 0.23	0.040 * 0.34	0.940 * 0.57
0.680 0.02	0.020 0.15	0.110 0.11	-0.190 0.39	0.430 0.10	0.140 * 0.57	0.100 0.06	1.110 0.07	0.530 0.13	-0.090 0.02	-0.430 0.15	0.450 0.07	0.110 0.02	1.050 0.17	0.340 0.13	0.540 0.09	0.110 0.04	-0.130 0.09	0.370 0.13	0.660 0.16	0.320 0.17	0.200 0.14	0.410 0.04	0.940 0.08	0.340 0.23
0.590 0.02	1.450 0.15	0.820 0.12	-0.510 0.39	0.710 0.10	0.360 * 0.57	1.140 0.07	0.460 0.08	0.340 0.13	-0.110 0.02	-1.070 0.16	0.290 0.07	0.710 0.02	0.320 0.18	-0.610 0.13	0.160 0.10	-0.350 0.04	0.050 0.09	-0.900 0.13	0.250 0.16	0.380 0.18	1.760 0.15	0.290 0.05	0.300 0.08	-0.770 0.23



REG	NOMBRE PROPIETARIO	NÚMERO FCH. NAC.	PADRE ABUELO MATERNO	NÚMERO NÚMERO		CAB	PIG	GIB	FEM	ANG	CCOR	FLCO	ALS	ALT TRAN	AMP	LOC
MGY003585	LA GAFA 903/3 T.E. ARANGO PELAEZ GUSTAVO ALONSO	903/3 10/04/2003	CAJU DE BRASILIA EBANO DE BRAS	B/58 A/9551	STA EXA	0.370 0.13	0.500 0.16	0.520 0.10	0.280 0.05	0.160 0.06	0.910 0.23	0.280 0.05	0.150 0.01	0.130 0.01	0.330 0.06	0.220 * 0.44
MGY028628	GERENTE FIV DE BRAS. FAZENDA BRASILIA AGROP- LTDA.	RRP/6135 11/06/2007	MODELO TE BRASILIA RAJASTAN DE BRAS	B/5213 A/3228	STA EXA	0.100 0.25	0.690 0.29	1.280 0.20	0.750 0.15	0.030 0.12	1.280 * 0.39	-0.260 0.11	0.220 0.03	0.160 0.03	0.300 0.13	0.220 * 0.61
MGY002106	VALEOURO TE DA SILVANIA EDUARDO FALCAO DE CARVALHO.	EFC/464 30/09/2000	CAJU DE BRASILIA ROCAR LAGEADO V.OURO	B/58 A/5530	STA EXA	0.840 0.15	0.050 0.18	0.150 0.12	0.500 0.07	-0.360 0.07	0.930 0.26	-0.610 0.06	0.080 0.02	0.060 0.02	0.750 0.07	0.120 * 0.48
MGY010038	FARGO TE KUBERA ANGELUS CRUZ FIGUEIRA.	ACFG/849 07/03/2004	BARBANTE TE KUBERA JACARE DE BRAS	ACFG/222 B/3381	STA EXA	0.530 0.17	-0.390 0.21	0.640 0.14	0.530 0.09	0.290 0.08	0.820 * 0.30	-0.640 0.07	0.300 0.02	0.410 0.02	0.900 0.09	0.100 * 0.52
MGY003555	BARBANTE TE KUBERA ANGELUS CRUZ FIGUEIRA.	ACFG/222 26/09/2000	BENFEITOR RAPOSO DA CAL ROCAR LAGEADO V.OURO	A/7481 A/5530	STA EXA	0.710 0.15	-1.930 0.18	-0.220 0.12	0.470 0.07	0.280 0.07	0.860 0.26	-0.220 0.06	0.370 0.02	0.530 0.02	1.200 0.07	0.070 * 0.48
MGY006145	SEGREGO CAL GABRIEL DONATO DE ANDRADE.	CAL/5760 28/04/2003	CAJU DE BRASILIA C.A. EVEREST	B/58 B/805	STA EXA	0.190 0.10	-0.250 0.12	-0.130 0.08	0.570 0.03	0.150 0.04	0.990 0.19	0.220 0.04	0.280 0.01	0.260 0.01	0.530 0.05	0.020 * 0.34



PROF	AGAC	AMI	FLOM	LANC	PSART	PVIAT	MVIFR	>PZU	PRTAP	CALH	PVILA	LCOM	UPUB	UIAN	ULIC	TXUB	ALUBP	ANUBP	LPEZ	APEZ	CPEPO	CPEAN	OMB	CLF
0.730 0.01	0.100 0.10	0.790 0.07	0.020 * 0.38	0.660 0.06	1.140 * 0.46	0.370 0.04	0.370 0.05	0.530 0.09	0.010 0.01	-0.060 0.10	0.480 0.05	-0.280 0.01	0.310 0.11	0.140 0.08	0.100 0.06	0.190 0.02	-0.630 0.06	0.330 0.08	0.310 0.10	0.560 0.11	0.040 0.09	0.250 0.03	0.130 0.05	-0.020 0.16
0.650 0.02	0.400 0.20	0.140 0.16	-0.200 0.41	0.390 0.14	0.060 * 0.63	0.200 0.09	0.480 0.10	0.230 0.18	0.320 0.03	-0.240 0.21	0.980 0.10	0.360 0.03	0.160 0.23	0.490 0.17	-0.910 0.13	-0.310 0.05	0.000 0.13	-0.070 0.17	0.840 0.21	1.570 0.23	1.420 0.19	0.180 0.06	0.250 0.11	0.570 0.29
0.580 0.01	0.260 0.11	0.310 0.09	0.150 * 0.38	0.160 0.08	0.420 * 0.50	0.040 0.05	0.850 0.06	0.540 0.10	0.000 0.02	-0.900 0.12	1.000 0.06	0.150 0.01	0.610 0.14	0.180 0.10	0.160 0.07	0.190 0.03	0.230 0.07	-0.570 0.10	0.020 0.12	0.160 0.13	0.110 0.11	0.260 0.03	0.290 0.06	-0.560 0.18
0.360 0.01	0.340 0.13	0.240 0.10	0.280 * 0.39	1.040 0.09	0.700 * 0.54	0.170 0.06	0.690 0.07	0.260 0.12	-0.350 0.02	0.320 0.14	0.210 0.07	0.290 0.02	1.980 0.16	-1.010 0.12	0.090 0.09	0.080 0.03	0.620 0.08	0.340 0.11	0.540 0.15	0.700 0.16	0.320 0.13	0.190 0.04	0.100 0.07	-0.560 0.21
0.780 0.01	0.110 0.11	0.690 0.09	-0.020 0.38	0.510 0.08	0.150 * 0.50	0.540 0.05	0.260 0.06	0.560 0.10	-0.170 0.02	0.200 0.12	0.230 0.06	0.100 0.01	0.260 0.14	0.480 0.10	0.230 0.07	0.070 0.03	0.050 0.07	0.250 0.10	0.280 0.12	0.250 0.13	0.120 0.11	0.240 0.03	0.300 0.06	0.200 0.18
0.600 0.01	0.240 0.07	0.580 0.06	0.140 * 0.37	1.000 0.05	0.760 * 0.36	0.260 0.03	0.130 0.04	0.430 0.07	-0.030 0.01	0.300 0.08	0.230 0.03	0.120 0.01	0.350 0.09	-0.480 0.06	0.370 0.05	-0.270 0.02	-0.310 0.04	-0.790 0.06	0.250 0.08	0.090 0.09	0.340 0.07	0.200 0.02	0.200 0.04	-0.300 0.12



REG	NOMBRE PROPIETARIO	NÚMERO FCH. NAC.	PADRE ABUELO MATERNO	NÚMERO NÚMERO		CAB	PIG	GIB	FEM	ANG	CCOR	FLCO	ALS	ALT TRAN	AMP	LOC
MGY00955	TEATRO DA SILVANIA EDUARDO FALCAO DE CARVALHO.	EFC/383 05/10/1998	ESPANTOSO ROCAR LAGEADO V.OURO	A/5940 A/5530	STA EXA	0.590 * 0.52	-0.960 0.56	-0.180 0.46	0.560 * 0.41	0.270 * 0.35	0.790 * 0.64	-0.090 0.33	0.910 0.13	0.360 0.12	1.280 * 0.36	0.960 * 0.78
MGY1009566	JAGUAR TE DO GAVIAO CARLOS ROBERTO CALDEIRA BRANT	GAV/291 22/03/1999	S.C. UACAI JAGUAR PAPIRO DA CAL	B/4010 A/3285	STA EXA	1.450 * 0.70	0.050 * 0.72	0.070 * 0.66	0.510 * 0.63	1.300 * 0.57	0.930 * 0.77	0.640 * 0.55	0.410 * 0.32	0.030 * 0.30	0.840 * 0.58	0.750 * 0.83
MGY009107	FARDO FIV F. MUTUM LEO MACHADO FERREIRA	MUT/697 10/06/2006	RADAR DOS POCOES S.C. UACAI JAGUAR	A/7368 B/4010	STA EXA	0.920 * 0.70	0.690 * 0.73	0.940 * 0.66	0.360 * 0.63	0.850 * 0.57	0.950 * 0.77	1.350 * 0.55	0.350 * 0.33	0.220 * 0.30	0.130 * 0.58	0.700 * 0.84
MGY000473	RADAR DOS POCOES ANA CRISTINA PUERTA GALVEZ	A/7368 23/10/1996	DEGAS KRISHNA S.V. II DC	A/324 6566	STA EXA	1.170 * 0.53	1.150 * 0.58	0.230 * 0.47	0.020 * 0.43	0.650 * 0.36	0.940 * 0.65	1.000 * 0.34	0.380 0.14	0.260 0.13	1.560 * 0.37	0.370 * 0.79
MGY019506	TANGO FIV JMMA MURILO DE OLIVEIRA ABDO.	JMMA/556 29/10/2005	RADAR DOS POCOES INDIANO 3R DE UBER.	A/7368 B/4705	STA EXA	-0.490 0.49	-0.360 0.53	-1.540 0.43	-0.540 0.38	-0.390 0.32	0.600 * 0.62	-1.250 0.30	0.200 0.12	0.210 0.10	1.170 * 0.33	0.860 * 0.77
MGY6968Z	JOGRAL FIV DE BRAS. FAZENDA BRASILIA AGROP- LTDA.	RRP/6968 17/09/2010	SUPRA-SUMO DE BRASILIA GARIMPO TE DE BRAS	RRP/4718 A/9657	STA EXA	-1.810 0.40	-0.410 0.45	-0.990 0.35	-0.670 0.29	-0.740 0.24	1.320 * 0.55	0.190 0.22	0.540 0.08	0.960 0.07	0.580 0.25	0.860 * 0.73
MGY015964	KALIKA FIV VILA RICA DILSON CORDEIRO MENEZES	GIVR/195 13/11/2007	RADAR DOS POCOES IMPRESSOR DE BRAS	A/7368 B/4692	STA EXA	-0.030 0.39	1.050 * 0.44	1.220 * 0.33	0.110 0.28	0.280 0.23	0.750 * 0.53	-0.920 0.21	0.000 0.07	0.160 0.06	1.250 0.24	0.690 * 0.73
MGY020627	GENGIS KHAN DE BRASILIA FAZENDA BRASILIA AGROP- LTDA.	RRP/6097 18/04/2007	C.A. SANSO MODELO TE BRASILIA	472 B/5213	STA EXA	0.310 * 0.65	-0.900 0.69	0.370 * 0.61	0.960 * 0.58	1.130 * 0.51	1.180 * 0.74	1.450 * 0.49	0.110 0.26	0.560 0.24	0.880 * 0.52	0.840 * 0.83
MGY1022744	TABU TE CAL GABRIEL DONATO DE ANDRADE.	CAL/6557 05/07/2004	RADAR DOS POCOES C.A. EVEREST	A/7368 B/805	STA EXA	-0.930 0.40	1.260 * 0.45	-0.830 0.34	0.040 0.29	-0.090 0.23	0.920 * 0.54	-0.870 0.22	0.580 0.08	0.570 0.07	1.590 0.24	0.620 * 0.73
MGY012925	HDV. FARDO FOLCLOR 88/0 ADOLFO DE JESUS GONZALEZ GONZALEZ	88/0 02/09/2010	FARDO FIV F. MUTUM OXALUFA TE BRASILIA	MUT/697 RRP/4194	STA EXA	0.650 * 0.37	0.810 * 0.42	0.360 * 0.31	0.530 0.26	0.590 0.21	1.210 * 0.51	0.670 0.20	0.120 0.07	0.310 0.06	0.370 0.22	1.650 * 0.54
MGY000529	C.A. SANSO JOAQUIN J.C. NORONHA E OUTRO-COND.	472 10/03/1996	C.A. EVEREST S.C.IMPALA FAISAO	B/805 A/5249	STA EXA	0.430 * 0.67	-1.050 0.70	-0.160 0.63	0.470 * 0.60	1.240 * 0.54	1.000 * 0.76	-0.740 0.52	1.000 0.29	1.250 0.26	1.190 * 0.55	0.770 * 0.83
MGY009616	VAIDOSO DA SILVANIA LUCIO R. GOMES E ESPOSA COND.	EFC/441 19/03/2000	BENFEITOR RAPOSO DA CAL S.C. OMEGA FAIZAO	A/7481 B/758	STA EXA	0.280 * 0.42	-0.180 0.47	-0.850 0.37	0.110 * 0.32	-0.460 0.26	1.080 * 0.57	0.670 0.24	1.140 0.09	0.430 0.08	1.390 0.27	0.410 * 0.74
MGY006535	DIAMANTE TE BRAS. FAZENDA BRASILIA AGROP- LTDA.	RRP/5640 05/12/2004	METEORO DE BRASILIA FABULOSO DE BRAS.	B/5226 A/9659	STA EXA	-1.370 0.49	0.100 * 0.54	-0.900 0.43	-1.190 0.39	-1.190 0.32	0.880 * 0.62	-0.610 0.30	0.630 0.12	0.650 0.10	1.110 * 0.33	0.950 * 0.77
MGY015971	GABINETE SILVANIA GERALDO ANTONIO DE O. MARQUES	EFC/946 17/12/2007	DOM TE SILVANIA TEATRO DA SILVANIA	EFC/686 EFC/383	STA EXA	0.670 * 0.52	-0.510 0.56	0.640 * 0.46	-0.180 0.41	0.090 * 0.35	0.860 * 0.64	-0.030 0.33	0.450 0.13	0.700 0.12	2.050 * 0.36	0.670 * 0.78
MGY009058	DOM TE SILVANIA EDUARDO FALCAO DE CARVALHO.	EFC/686 23/11/2004	METEORO DE BRASILIA DADANIYO DOS POCOES	B/5226 B/3335	STA EXA	-0.660 0.36	0.120 * 0.41	0.110 * 0.31	-0.590 0.25	-0.110 0.21	1.300 * 0.51	0.180 0.19	0.070 0.06	0.050 0.06	0.410 0.22	0.480 * 0.71
MGY010040	PH UISQUE PAULO HORTA BARBOZA DA SILVA.	PHPO/246 08/10/2003	SUPRA-SUMO DE BRASILIA GAULEZ DE BRAS.	RRP/4718 B/4014	STA EXA	-0.240 0.54	0.560 * 0.59	0.090 * 0.49	-0.030 0.44	-0.600 0.37	1.140 * 0.66	-0.280 0.35	0.190 0.15	0.380 0.13	0.360 * 0.39	0.850 * 0.79

PROF	AGAC	AMI	FLOM	LANC	PSART	PVIAT	MVIFR	>PZU	PRTAP	CALH	PVILA	LCOM	UPUB	UIAN	ULIC	TXUB	ALUBP	ANUBP	LPEZ	APEZ	CPEPO	CPEAN	OMB	CLF
0.650 0.10	2.060* 0.46	1.230* 0.40	0.780* 0.53	1.190* 0.37	0.060* 0.79	0.210 0.28	0.550* 0.31	0.050* 0.43	-0.680 0.13	0.030* 0.47	0.710* 0.31	-0.280 0.12	0.030* 0.49	0.550* 0.42	-1.440 0.36	-0.070 0.18	-0.340 0.35	0.160* 0.42	0.170* 0.47	0.510* 0.49	0.440* 0.45	0.540 0.22	0.860* 0.32	0.970* 0.56
0.280 0.26	1.980* 0.65	0.780* 0.61	0.340* 0.68	0.280* 0.59	0.080* 0.84	0.820* 0.51	0.530* 0.54	0.840* 0.64	-0.120 0.31	0.530* 0.66	1.610* 0.53	0.010 0.29	1.630* 0.68	-0.720 0.63	1.060* 0.58	1.030* 0.40	0.110* 0.58	0.340* 0.63	0.090* 0.67	0.360* 0.68	0.440* 0.65	0.200* 0.44	0.120* 0.55	0.450* 0.72
0.290 0.27	1.650* 0.66	0.620* 0.62	0.570* 0.68	0.740* 0.59	0.170* 0.84	0.100* 0.51	0.980* 0.54	0.980* 0.64	-0.620 0.31	1.120* 0.67	0.440* 0.54	0.660* 0.30	0.070* 0.68	1.120* 0.63	0.350* 0.58	-0.260 0.40	0.750* 0.58	0.720* 0.63	1.460* 0.67	1.140* 0.68	0.450* 0.65	0.240* 0.44	0.300* 0.55	0.870* 0.73
0.140 0.11	1.260* 0.47	0.340* 0.42	0.350* 0.54	0.180* 0.39	0.020* 0.80	0.020* 0.30	0.750* 0.32	0.520* 0.45	-0.190 0.14	-0.060 0.48	0.780* 0.32	0.000 0.13	0.660* 0.51	0.960* 0.44	0.500* 0.37	0.400 0.19	0.580* 0.37	0.390* 0.44	1.000* 0.49	1.500* 0.51	0.060* 0.47	0.630 0.23	0.040* 0.34	0.940* 0.57
0.270 0.09	1.160* 0.43	0.580* 0.37	0.130* 0.51	1.310* 0.34	0.190* 0.78	0.280 0.25	0.080 0.28	0.290* 0.40	-0.390 0.11	-0.100 0.44	0.370 0.28	0.090 0.10	0.070* 0.47	-0.020 0.39	-0.350 0.33	-0.210 0.16	0.300* 0.32	-1.380 0.39	0.270* 0.44	0.410* 0.46	0.920* 0.42	0.580 0.19	1.230 0.29	-0.860 0.53
0.790 0.06	0.850* 0.34	0.610 0.29	-1.690 0.47	0.170 0.26	0.010* 0.74	1.350 0.18	0.970 0.21	0.820* 0.32	-0.350 0.07	0.070* 0.35	0.040 0.20	0.040 0.07	1.160* 0.38	0.610* 0.31	0.230 0.25	0.600 0.11	-0.360 0.25	1.250* 0.31	1.310* 0.36	0.540* 0.38	0.840* 0.34	0.070 0.14	0.250 0.22	0.130* 0.45
0.510 0.05	0.800* 0.33	0.230 0.27	-0.100 0.46	0.050 0.25	0.210* 0.74	0.480 0.17	0.030 0.20	0.390* 0.30	0.320 0.07	0.440* 0.34	0.430 0.19	0.410 0.06	1.140* 0.37	1.050* 0.30	-1.020 0.24	-0.420 0.10	1.550 0.23	-0.170 0.29	0.840* 0.35	1.030* 0.37	0.560* 0.32	0.830 0.13	0.020 0.21	0.100* 0.44
0.240 0.21	0.790* 0.61	0.520* 0.56	0.670* 0.64	0.540* 0.54	0.050* 0.83	0.750* 0.45	0.550* 0.48	0.080* 0.59	-0.440 0.25	-0.520 0.62	0.770* 0.47	0.150 0.23	1.570* 0.64	0.320* 0.58	-0.330 0.52	1.470* 0.33	0.980* 0.52	1.180* 0.58	0.590* 0.62	0.800* 0.64	0.410* 0.60	0.300* 0.37	1.120* 0.49	1.290* 0.69
0.850 0.06	0.750* 0.33	0.470 0.28	-0.630 0.47	1.050 0.26	0.320* 0.74	0.810 0.18	0.140 0.20	1.050* 0.31	-0.230 0.07	0.810* 0.35	0.310 0.20	-0.240 0.07	0.410* 0.37	0.000 0.30	-0.080 0.24	0.230 0.11	0.050 0.24	-0.340 0.30	0.210* 0.35	0.140* 0.37	1.100* 0.33	0.480 0.13	0.190 0.21	-1.230 0.44
0.160 0.05	0.740* 0.31	0.580 0.26	1.440* 0.45	0.480 0.23	0.510* 0.56	1.370 0.16	0.010 0.18	1.710 0.29	0.190 0.06	-0.460 0.32	0.030 0.18	-0.310 0.06	0.550* 0.35	0.840 0.28	-0.280 0.22	0.320 0.10	0.450 0.22	0.510 0.27	0.540* 0.33	0.720* 0.35	0.020* 0.30	0.970 0.12	0.200 0.19	1.990* 0.42
1.140 0.23	0.720* 0.63	0.160* 0.58	-0.920 0.65	1.060* 0.56	0.120* 0.84	0.900* 0.47	0.840* 0.50	0.810* 0.61	-0.350 0.27	0.150* 0.64	0.390* 0.50	0.580 0.26	1.900* 0.66	-1.280 0.60	1.510* 0.55	0.470* 0.36	0.520* 0.54	0.740* 0.60	0.120* 0.64	0.260* 0.65	0.020* 0.62	1.600* 0.40	1.610* 0.51	-0.070 0.70
1.500 0.06	0.670* 0.36	1.990* 0.31	0.660* 0.48	1.920 0.28	0.050* 0.75	0.410 0.20	0.440 0.22	1.140* 0.34	0.510 0.08	0.790* 0.37	0.600 0.22	0.360 0.07	0.060* 0.40	0.320* 0.33	0.220 0.27	0.000 0.12	-1.180 0.26	-0.930 0.33	0.790* 0.38	0.780* 0.38	0.250* 0.36	1.270 0.15	0.280 0.24	-0.080 0.47
1.710 0.09	0.650* 0.43	0.530* 0.37	0.090* 0.52	0.230* 0.35	0.080* 0.78	0.560 0.26	0.860 0.28	0.940* 0.40	-0.280 0.11	0.370* 0.44	0.610 0.28	-0.650 0.10	0.200* 0.47	-1.650 0.40	-0.530 0.33	-0.270 0.16	-1.760 0.33	-0.610 0.39	0.180* 0.45	0.670* 0.47	0.210* 0.42	0.820 0.20	1.170* 0.30	-2.230 0.54
0.510 0.10	0.640* 0.46	1.300* 0.40	0.120* 0.53	0.000* 0.37	0.490* 0.79	0.900 0.28	1.070* 0.31	0.820* 0.43	-0.870 0.13	0.650* 0.47	0.390* 0.31	-1.090 0.12	0.800* 0.50	1.030* 0.42	-1.090 0.36	-1.130 0.18	0.300* 0.35	-0.820 0.42	0.500* 0.47	0.040* 0.49	0.570* 0.45	0.590 0.22	0.480* 0.32	0.170* 0.56
0.980 0.05	0.470* 0.30	0.130 0.25	0.510* 0.45	0.990 0.23	0.050* 0.72	0.090 0.16	0.510 0.18	1.270 0.28	-0.150 0.06	0.390* 0.31	0.180 0.17	-0.340 0.05	0.160* 0.34	-0.070 0.27	-0.170 0.21	-0.420 0.09	0.410 0.21	-0.920 0.27	0.100* 0.32	0.610* 0.34	0.880* 0.30	0.530 0.11	0.140 0.19	-0.290 0.41
0.660 0.11	0.450* 0.48	0.430* 0.43	-0.070 0.55	1.160* 0.40	0.310* 0.80	0.040* 0.31	0.420* 0.34	0.200* 0.46	0.150 0.14	-1.280 0.50	0.220* 0.33	-0.160 0.13	1.580* 0.52	-1.010 0.45	0.350* 0.39	0.540 0.20	-1.310 0.38	-0.210 0.45	2.150* 0.50	0.980* 0.52	0.570* 0.48	0.190 0.24	0.960* 0.35	-0.570 0.58

REG	NOMBRE PROPIETARIO	NÚMERO FCH. NAC.	PADRE ABUELO MATERNO	NÚMERO NÚMERO		CAB	PIG	GIB	FEM	ANG	CCOR	FLCO	ALS	ALT TRAN	AMP	LOC
MGY1022742	ESPELHO TE DE BRAS. FAZENDA BRASILIA AGROP- LTDA.	RRP/5664 23/01/2005	C.A. EVEREST CAJU DE BRASILIA	B/805 B/58	STA EXA	-0.500 0.46	1.360 * 0.51	-0.610 0.41	0.370 * 0.36	0.300 0.29	0.680 * 0.60	0.020 0.28	0.730 0.11	0.890 0.09	1.250 * 0.31	0.840 * 0.76



PROF	AGAC	AMI	FLOM	LANC	PSART	PVIAT	MVIFR	>PZU	PRTAP	CALH	PVILA	LCOM	UPUB	UIAN	ULIC	TXUB	ALUBP	ANUBP	LPEZ	APEZ	CPEPO	CPEAN	OMB	CLF
1.010 0.08	0.140 * 0.40	0.910 * 0.35	-0.280 0.50	1.320 * 0.32	0.130 * 0.77	1.460 0.23	1.080 0.26	1.340 * 0.38	1.210 0.10	1.020 * 0.41	1.360 0.26	-0.080 0.09	0.140 * 0.44	0.390 * 0.37	1.280 * 0.30	-0.100 0.15	-0.200 0.30	1.060 * 0.37	0.260 * 0.42	0.300 * 0.44	0.980 * 0.40	0.300 0.18	0.610 0.27	1.240 * 0.51



REG	NOMBRE PROPIETARIO	NÚMERO FCH. NAC.	PADRE ABUELO MATERNO	NÚMERO NÚMERO		CAB	PIG	GIB	FEM	ANG	CCOR	FLCO	ALS	ALT TRAN	AMP	LOC
MGY009616	VAIDOSO DA SILVANIA LUCIO R. GOMES E ESPOSA COND.	EFC/441 19/03/2000	BENFEITOR RAPOSO DA CAL S.C. OMEGA FAIZAO	A/7481 B/758	STA EXA	0.280 * 0.42	-0.180 0.47	-0.850 0.37	0.110 * 0.32	-0.460 0.26	1.080 * 0.57	0.670 0.24	1.140 0.09	0.430 0.08	1.390 0.27	0.410 * 0.74
MGY015971	GABINETE SILVANIA GERALDO ANTONIO DE O. MARQUES	EFC/946 17/12/2007	DOM TE SILVANIA TEATRO DA SILVANIA	EFC/686 EFC/383	STA EXA	0.670 * 0.52	-0.510 0.56	0.640 * 0.46	-0.180 0.41	0.090 * 0.35	0.860 * 0.64	-0.030 0.33	0.450 0.13	0.700 0.12	2.050 * 0.36	0.670 * 0.78
MGY000955	TEATRO DA SILVANIA EDUARDO FALCAO DE CARVALHO.	EFC/383 05/10/1998	ESPANTOSO ROCAR LAGEADO V.OURO	A/5940 A/5530	STA EXA	0.590 * 0.52	-0.960 0.56	-0.180 0.46	0.560 * 0.41	0.270 * 0.35	0.790 * 0.64	-0.090 0.33	0.910 0.13	0.360 0.12	1.280 * 0.36	0.960 * 0.78
MGY1022742	ESPELHO TE DE BRAS. FAZENDA BRASILIA AGROP- LTDA.	RRP/5664 23/01/2005	C.A. EVEREST CAJU DE BRASILIA	B/805 B/58	STA EXA	-0.500 0.46	1.360 * 0.51	-0.610 0.41	0.370 * 0.36	0.300 0.29	0.680 * 0.60	0.020 0.28	0.730 0.11	0.890 0.09	1.250 * 0.31	0.840 * 0.76
MGY1009566	JAGUAR TE DO GAVIAO CARLOS ROBERTO CALDEIRA BRANT	GAV/291 22/03/1999	S.C. UACAI JAGUAR PAPIRO DA CAL	B/4010 A/3285	STA EXA	1.450 * 0.70	0.050 * 0.72	0.070 * 0.66	0.510 * 0.63	1.300 * 0.57	0.930 * 0.77	0.640 * 0.55	0.410 * 0.32	0.030 * 0.30	0.840 * 0.58	0.750 * 0.83
MGY009107	FARDO FIV F. MUTUM LEO MACHADO FERREIRA	MUT/697 10/06/2006	RADAR DOS POCOES S.C. UACAI JAGUAR	A/7368 B/4010	STA EXA	0.920 * 0.70	0.690 * 0.73	0.940 * 0.66	0.360 * 0.63	0.850 * 0.57	0.950 * 0.77	1.350 * 0.55	0.350 * 0.33	0.220 * 0.30	0.130 * 0.58	0.700 * 0.84
MGY019506	TANGO FIV JMMA MURILO DE OLIVEIRA ABDO.	JMMA/556 29/10/2005	RADAR DOS POCOES INDIANO 3R DE UBER.	A/7368 B/4705	STA EXA	-0.490 0.49	-0.360 0.53	-1.540 0.43	-0.540 0.38	-0.390 0.32	0.600 * 0.62	-1.250 0.30	0.200 0.12	0.210 0.10	1.170 * 0.33	0.860 * 0.77
MGY006535	DIAMANTE TE BRAS. FAZENDA BRASILIA AGROP- LTDA.	RRP/5640 05/12/2004	METEORO DE BRASILIA FABULOSO DE BRAS.	B/5226 A/9659	STA EXA	-1.370 0.49	0.100 * 0.54	-0.900 0.43	-1.190 0.39	-1.190 0.32	0.880 * 0.62	-0.610 0.30	0.630 0.12	0.650 0.10	1.110 * 0.33	0.950 * 0.77
MGY020627	GENGIS KHAN DE BRASILIA FAZENDA BRASILIA AGROP- LTDA.	RRP/6097 18/04/2007	C.A. SANSO MODELO TE BRASILIA	472 B/5213	STA EXA	0.310 * 0.65	-0.900 0.69	0.370 * 0.61	0.960 * 0.58	1.130 * 0.51	1.180 * 0.74	1.450 * 0.49	0.110 0.26	0.560 0.24	0.880 * 0.52	0.840 * 0.83
MGY010040	PH UISQUE PAULO HORTA BARBOZA DA SILVA.	PHPO/246 08/10/2003	SUPRA-SUMO DE BRASILIA GAULEZ DE BRAS.	RRP/4718 B/4014	STA EXA	-0.240 0.54	0.560 * 0.59	0.090 * 0.49	-0.030 0.44	-0.600 0.37	1.140 * 0.66	-0.280 0.35	0.190 0.15	0.380 0.13	0.360 * 0.39	0.850 * 0.79
MGY000473	RADAR DOS POCOES ANA CRISTINA PUERTA GALVEZ	A/7368 23/10/1996	DEGAS KRISHNA S.V. II DC	A/324 6566	STA EXA	1.170 * 0.53	1.150 * 0.58	0.230 * 0.47	0.020 * 0.43	0.650 * 0.36	0.940 * 0.65	1.000 * 0.34	0.380 0.14	0.260 0.13	1.560 * 0.37	0.370 * 0.79
MGY000529	C.A. SANSO JOAQUIN J.C. NORONHA E OUTRO-COND.	472 10/03/1996	C.A. EVEREST S.C.IMPALA FAISAO	B/805 A/5249	STA EXA	0.430 * 0.67	-1.050 0.70	-0.160 0.63	0.470 * 0.60	1.240 * 0.54	1.000 * 0.76	-0.740 0.52	1.000 0.29	1.250 0.26	1.190 * 0.55	0.770 * 0.83

PROF	AGAC	AMI	FLOM	LANC	PSART	PVIAT	MVIFR	>PZU	PRTAP	CALH	PVILA	LCOM	UPUB	UIAN	ULIC	TXUB	ALUBP	ANUBP	LPEZ	APEZ	CPEPO	CPEAN	OMB	CLF
1.500 0.06	0.670 * 0.36	1.990 * 0.31	0.660 * 0.48	1.920 0.28	0.050 * 0.75	0.410 0.20	0.440 0.22	1.140 * 0.34	0.510 0.08	0.790 * 0.37	0.600 0.22	0.360 0.07	0.060 * 0.40	0.320 * 0.33	0.220 0.27	0.000 0.12	-1.180 0.26	-0.930 0.33	0.790 * 0.38	0.780 * 0.38	0.250 * 0.36	1.270 0.15	0.280 0.24	-0.080 0.47
0.510 0.10	0.640 * 0.46	1.300 * 0.40	0.120 * 0.53	0.000 * 0.37	0.490 * 0.79	0.900 0.28	1.070 * 0.31	0.820 * 0.43	-0.870 0.13	0.650 * 0.47	0.390 * 0.31	-1.090 0.12	0.800 * 0.50	1.030 * 0.42	-1.090 0.36	-1.130 0.18	0.300 * 0.35	-0.820 0.42	0.500 * 0.47	0.040 * 0.49	0.570 * 0.45	0.590 0.22	0.480 * 0.32	0.170 * 0.56
0.650 0.10	2.060 * 0.46	1.230 * 0.40	0.780 * 0.53	1.190 * 0.37	0.060 * 0.79	0.210 0.28	0.550 * 0.31	0.050 * 0.43	-0.680 0.13	0.030 * 0.47	0.710 * 0.31	-0.280 0.12	0.030 * 0.49	0.550 * 0.42	-1.440 0.36	-0.070 0.18	-0.340 0.35	0.160 * 0.42	0.170 * 0.47	0.510 * 0.49	0.440 * 0.45	0.540 0.22	0.860 * 0.32	0.970 * 0.56
1.010 0.08	0.140 * 0.40	0.910 * 0.35	-0.280 0.50	1.320 * 0.32	0.130 * 0.77	1.460 0.23	1.080 0.26	1.340 * 0.38	1.210 0.10	1.020 * 0.41	1.360 0.26	-0.080 0.09	0.140 * 0.44	0.390 * 0.37	1.280 * 0.30	-0.100 0.15	-0.200 0.30	1.060 * 0.37	0.260 * 0.42	0.300 * 0.44	0.980 * 0.40	0.300 0.18	0.610 0.27	1.240 * 0.51
0.280 0.26	1.980 * 0.65	0.780 * 0.61	0.340 * 0.68	0.280 * 0.59	0.080 * 0.84	0.820 * 0.51	0.530 * 0.54	0.840 * 0.64	-0.120 0.31	0.530 * 0.66	1.610 * 0.53	0.010 0.29	1.630 * 0.68	-0.720 0.63	1.060 * 0.58	1.030 * 0.40	0.110 * 0.58	0.340 * 0.63	0.090 * 0.67	0.360 * 0.68	0.440 * 0.65	0.200 * 0.44	0.120 * 0.55	0.450 * 0.72
0.290 0.27	1.650 * 0.66	0.620 * 0.62	0.570 * 0.68	0.740 * 0.59	0.170 * 0.84	0.100 * 0.51	0.980 * 0.54	0.980 * 0.64	-0.620 0.31	1.120 * 0.67	0.440 * 0.54	0.660 * 0.30	0.070 * 0.68	1.120 * 0.63	0.350 * 0.58	-0.260 0.40	0.750 * 0.58	0.720 * 0.63	1.460 * 0.67	1.140 * 0.68	0.450 * 0.65	0.240 * 0.44	0.300 * 0.55	0.870 * 0.73
0.270 0.09	1.160 * 0.43	0.580 * 0.37	0.130 * 0.51	1.310 * 0.34	0.190 * 0.78	0.280 0.25	0.080 0.28	0.290 * 0.40	-0.390 0.11	-0.100 0.44	0.370 0.28	0.090 0.10	0.070 * 0.47	-0.020 0.39	-0.350 0.33	-0.210 0.16	0.300 * 0.32	-1.380 0.39	0.270 * 0.44	0.410 * 0.46	0.920 * 0.42	0.580 0.19	1.230 0.29	-0.860 0.53
1.710 0.09	0.650 * 0.43	0.530 * 0.37	0.090 * 0.52	0.230 * 0.35	0.080 * 0.78	0.560 0.26	0.860 0.28	0.940 * 0.40	-0.280 0.11	0.370 * 0.44	0.610 0.28	-0.650 0.10	0.200 * 0.47	-1.650 0.40	-0.530 0.33	-0.270 0.16	-1.760 0.33	-0.610 0.39	0.180 * 0.45	0.670 * 0.47	0.210 * 0.42	0.820 0.20	1.170 * 0.30	-2.230 0.54
0.240 0.21	0.790 * 0.61	0.520 * 0.56	0.670 * 0.64	0.540 * 0.54	0.050 * 0.83	0.750 * 0.45	0.550 * 0.48	0.080 * 0.59	-0.440 0.25	-0.520 0.62	0.770 * 0.47	0.150 0.23	1.570 * 0.64	0.320 * 0.58	-0.330 0.52	1.470 * 0.33	0.980 * 0.52	1.180 * 0.58	0.590 * 0.62	0.800 * 0.64	0.410 * 0.60	0.300 * 0.37	1.120 * 0.49	1.290 * 0.69
0.660 0.11	0.450 * 0.48	0.430 * 0.43	-0.070 0.55	1.160 * 0.40	0.310 * 0.80	0.040 * 0.31	0.420 * 0.34	0.200 * 0.46	0.150 0.14	-1.280 0.50	0.220 * 0.33	-0.160 0.13	1.580 * 0.52	-1.010 0.45	0.350 * 0.39	0.540 0.20	-1.310 0.38	-0.210 0.45	2.150 * 0.50	0.980 * 0.52	0.570 * 0.48	0.190 0.24	0.960 * 0.35	-0.570 0.58
0.140 0.11	1.260 * 0.47	0.340 * 0.42	0.350 * 0.54	0.180 * 0.39	0.020 * 0.80	0.020 * 0.30	0.750 * 0.32	0.520 * 0.45	-0.190 0.14	-0.060 0.48	0.780 * 0.32	0.000 0.13	0.660 * 0.51	0.960 * 0.44	0.500 * 0.37	0.400 0.19	0.580 * 0.37	0.390 * 0.44	1.000 * 0.49	1.500 * 0.51	0.060 * 0.47	0.630 0.23	0.040 * 0.34	0.940 * 0.57
1.140 0.23	0.720 * 0.63	0.160 * 0.58	-0.920 0.65	1.060 * 0.56	0.120 * 0.84	0.900 * 0.47	0.840 * 0.50	0.810 * 0.61	-0.350 0.27	0.150 * 0.64	0.390 * 0.50	0.580 0.26	1.900 * 0.66	-1.280 0.60	1.510 * 0.55	0.470 * 0.36	0.520 * 0.54	0.740 * 0.60	0.120 * 0.64	0.260 * 0.65	0.020 * 0.62	1.600 * 0.40	1.610 * 0.51	-0.070 0.70



REG	NOMBRE PROPIETARIO	NÚMERO FCH. NAC.	PADRE ABUELO MATERNO	NÚMERO NÚMERO		CAB	PIG	GIB	FEM	ANG	CCOR	FLCO	ALS	ALT TRAN	AMP	LOC
MGY012925	HDV. FARDO FOLCLOR 88/0 ADOLFO DE JESUS GONZALEZ GONZALEZ	88/0 02/09/2010	FARDO FIV F. MUTUM OXALUFA TE BRASILIA	MUT/697 RRP/4194	STA EXA	0.650 * 0.37	0.810 * 0.42	0.360 * 0.31	0.530 0.26	0.590 0.21	1.210 * 0.51	0.670 0.20	0.120 0.07	0.310 0.06	0.370 0.22	1.650 * 0.54
MGY000955	TEATRO DA SILVANIA EDUARDO FALCAO DE CARVALHO.	EFC/383 05/10/1998	ESPANTOSO ROCAR LAGEADO V.OURO	A/5940 A/5530	STA EXA	0.590 * 0.52	-0.960 0.56	-0.180 0.46	0.560 * 0.41	0.270 * 0.35	0.790 * 0.64	-0.090 0.33	0.910 0.13	0.360 0.12	1.280 * 0.36	0.960 * 0.78
MGY020627	GENGIS KHAN DE BRASILIA FAZENDA BRASILIA AGROP- LTDA.	RRP/6097 18/04/2007	C.A. SANSO MODELO TE BRASILIA	472 B/5213	STA EXA	0.310 * 0.65	-0.900 0.69	0.370 * 0.61	0.960 * 0.58	1.130 * 0.51	1.180 * 0.74	1.450 * 0.49	0.110 0.26	0.560 0.24	0.880 * 0.52	0.840 * 0.83
MGY009616	VAIDOSO DA SILVANIA LUCIO R. GOMES E ESPOSA COND.	EFC/441 19/03/2000	BENFEITOR RAPOSO DA CAL S.C. OMEGA FAIZAO	A/7481 B/758	STA EXA	0.280 * 0.42	-0.180 0.47	-0.850 0.37	0.110 * 0.32	-0.460 0.26	1.080 * 0.57	0.670 0.24	1.140 0.09	0.430 0.08	1.390 0.27	0.410 * 0.74
MGY000904	MODELO TE BRASILIA FAZENDA BRASILIA AGROP- LTDA.	B/5213 03/02/1993	CAJU DE BRASILIA ONASSIS DE BRAS.	B/58 A/6370	STA EXA	-0.500 0.26	0.190 * 0.31	0.190 0.21	-0.420 0.16	-0.270 0.13	1.250 * 0.40	0.120 0.12	0.190 0.04	0.170 0.03	0.900 0.14	0.620 * 0.63
MGY009107	FARDO FIV F. MUTUM LEO MACHADO FERREIRA	MUT/697 10/06/2006	RADAR DOS POCOES S.C. UACAI JAGUAR	A/7368 B/4010	STA EXA	0.920 * 0.70	0.690 * 0.73	0.940 * 0.66	0.360 * 0.63	0.850 * 0.57	0.950 * 0.77	1.350 * 0.55	0.350 * 0.33	0.220 * 0.30	0.130 * 0.58	0.700 * 0.84
MGY005205	ESTANHO TE KUBERA ANGELUS CRUZ FIGUEIRA.	ACFG/813 28/11/2003	BENFEITOR RAPOSO DA CAL DALTON TE PATI CAL	A/7481 B/5003	STA EXA	0.940 * 0.33	0.230 * 0.38	0.860 0.28	0.340 0.22	0.250 0.18	0.790 * 0.48	0.110 0.17	0.360 0.05	0.310 0.05	0.220 0.19	0.370 * 0.69
MGY009058	DOM TE SILVANIA EDUARDO FALCAO DE CARVALHO.	EFC/686 23/11/2004	METEORO DE BRASILIA DADANIYO DOS POCOES	B/5226 B/3335	STA EXA	-0.660 0.36	0.120 * 0.41	0.110 * 0.31	-0.590 0.25	-0.110 0.21	1.300 * 0.51	0.180 0.19	0.070 0.06	0.050 0.06	0.410 0.22	0.480 * 0.71
MGY1023Z	LUSITANO DO BASA EVANDRO DO CARMO GUIMARAES	BASP/1023 26/05/2013	SUPRA-SUMO DE BRASILIA MODELO TE BRASILIA	RRP/4718 B/5213	STA EXA	-0.530 0.30	0.010 * 0.35	1.190 0.25	0.730 0.19	0.480 0.16	1.180 * 0.44	0.290 0.15	0.690 0.05	0.660 0.04	0.170 0.17	0.630 * 0.66
MGY024715	AP S617/14 COLETO T.E. CARMELO HADECHINE DEULOFEUT	S/617/14 12/07/2014	RADAR DOS POCOES OASIANO TE BRASILIA	A/7368 4115	STA EXA	-0.360 0.07	0.440 0.09	0.640 0.05	0.670 0.01	0.280 0.03	1.020 0.13	0.370 0.03	0.280 0.01	0.480 0.01	0.650 0.03	1.110 0.10
MGY63Z	FABULOSO DA BASA EVANDRO DO CARMO GUIMARAES	BASP/63 31/05/2009	TEATRO DA SILVANIA MODELO TE BRASILIA	EFC/383 B/5213	STA EXA	-1.000 0.24	-0.670 0.29	-0.610 0.19	-0.670 0.14	0.140 0.12	0.850 * 0.38	1.010 0.11	0.740 0.03	0.840 0.03	1.000 0.13	1.250 * 0.61
MGY6668Z	IVA FIV DE BRAS. FAZENDA BRASILIA AGROP- LTDA.	RRP/6668 17/09/2009	C.A. SANSO CAJU DE BRASILIA	472 B/58	STA EXA	0.130 0.15	-0.420 0.19	-1.410 0.12	-0.250 0.07	-0.750 0.07	0.520 0.27	-0.720 0.06	0.510 0.02	0.670 0.02	1.000 0.07	1.270 * 0.48
MGY009117	AGUAS PRIETAS MASSI INVERSIONES LONDOÑO PALACIO CIA	019/39 15/03/2009	JAGUAR TE DO GAVIAO METEORO DE BRASILIA	GAV/291 B/5226	STA EXA	0.770 0.12	0.670 0.15	0.830 0.10	0.510 0.05	0.370 0.06	0.980 0.23	0.370 0.05	0.150 0.01	0.290 0.01	0.170 0.06	0.750 * 0.31
MGY001259	NOBRE TE DA CAL GABRIEL DONATO DE ANDRADE.	CAL/4397 04/04/1998	C.A. EVEREST RAPOSO DA CAL	B/805 A/6783	STA EXA	1.240 * 0.30	-0.610 0.35	0.660 0.25	0.940 0.19	0.280 0.16	1.290 * 0.44	-0.230 0.14	0.990 0.05	0.730 0.04	0.250 0.17	0.900 * 0.67
MGY26Z	COLISEU TE GAM GERALDO ANTONIO DE O. MARQUES	GAOM/26 08/06/2009	MODELO TE BRASILIA TEATRO DA SILVANIA	B/5213 EFC/383	STA EXA	-0.760 0.29	0.850 * 0.34	-1.070 0.24	0.330 0.19	0.500 0.15	0.910 * 0.43	0.480 0.14	0.130 0.04	0.010 0.04	0.540 0.16	0.530 * 0.66
MGY8496Z	BIG FIV CAL GABRIEL DONATO DE ANDRADE.	CAL/8496 30/11/2008	MODELO TE BRASILIA C.A. EVEREST	B/5213 B/805	STA EXA	-1.700 0.31	0.900 * 0.36	0.310 0.26	0.000 0.21	0.280 0.17	1.070 * 0.46	0.280 0.15	0.200 0.05	0.260 0.04	0.390 0.18	1.090 * 0.67

PROF	AGAC	AMI	FLOM	LANC	PSART	PVIAT	MVIFR	>PZU	PRTAP	CALH	PVILA	LCOM	UPUB	UIAN	ULIC	TXUB	ALUBP	ANUBP	LPEZ	APEZ	CPEPO	CPEAN	OMB	CLF
0.160 0.05	0.740 * 0.31	0.580 0.26	1.440 * 0.45	0.480 0.23	0.510 * 0.56	1.370 0.16	0.010 0.18	1.710 0.29	0.190 0.06	-0.460 0.32	0.030 0.18	-0.310 0.06	0.550 * 0.35	0.840 0.28	-0.280 0.22	0.320 0.10	0.450 0.22	0.510 0.27	0.540 * 0.33	0.720 * 0.35	0.020 * 0.30	0.970 0.12	0.200 0.19	1.990 * 0.42
0.650 0.10	2.060 * 0.46	1.230 * 0.40	0.780 * 0.53	1.190 * 0.37	0.060 * 0.79	0.210 0.28	0.550 * 0.31	0.050 * 0.43	-0.680 0.13	0.030 * 0.47	0.710 * 0.31	-0.280 0.12	0.030 * 0.49	0.550 * 0.42	-1.440 0.36	-0.070 0.18	-0.340 0.35	0.160 * 0.42	0.170 * 0.47	0.510 * 0.49	0.440 * 0.45	0.540 0.22	0.860 * 0.32	0.970 * 0.56
0.240 0.21	0.790 * 0.61	0.520 * 0.56	0.670 * 0.64	0.540 * 0.54	0.050 * 0.83	0.750 * 0.45	0.550 * 0.48	0.080 * 0.59	-0.440 0.25	-0.520 0.62	0.770 * 0.47	0.150 0.23	1.570 * 0.64	0.320 * 0.58	-0.330 0.52	1.470 * 0.33	0.980 * 0.52	1.180 * 0.58	0.590 * 0.62	0.800 * 0.64	0.410 * 0.60	0.300 * 0.37	1.120 * 0.49	1.290 * 0.69
1.500 0.06	0.670 * 0.36	1.990 * 0.31	0.660 * 0.48	1.920 0.28	0.050 * 0.75	0.410 0.20	0.440 0.22	1.140 * 0.34	0.510 0.08	0.790 * 0.37	0.600 0.22	0.360 0.07	0.060 * 0.40	0.320 * 0.33	0.220 0.27	0.000 0.12	-1.180 0.26	-0.930 0.33	0.790 * 0.38	0.780 * 0.38	0.250 * 0.36	1.270 0.15	0.280 0.24	-0.080 0.47
0.360 0.03	0.750 0.21	1.030 0.17	0.600 * 0.42	0.860 0.15	0.350 * 0.65	0.050 0.10	0.450 0.11	0.470 0.19	0.110 0.04	-0.820 0.22	0.900 0.11	0.060 0.03	0.490 0.24	-0.740 0.18	0.100 0.14	-0.180 0.06	0.340 0.14	-0.530 0.18	0.850 0.22	0.440 0.24	0.110 0.20	0.060 0.07	0.240 0.12	-0.280 0.31
0.290 0.27	1.650 * 0.66	0.620 * 0.62	0.570 * 0.68	0.740 * 0.59	0.170 * 0.84	0.100 * 0.51	0.980 * 0.54	0.980 * 0.64	-0.620 0.31	1.120 * 0.67	0.440 * 0.54	0.660 * 0.30	0.070 * 0.68	1.120 * 0.63	0.350 * 0.58	-0.260 0.40	0.750 * 0.58	0.720 * 0.63	1.460 * 0.67	1.140 * 0.68	0.450 * 0.65	0.240 * 0.44	0.300 * 0.55	0.870 * 0.73
0.320 0.04	0.530 0.27	0.580 0.22	0.550 * 0.44	0.040 0.20	0.170 * 0.70	0.100 0.14	0.770 0.15	0.570 0.25	0.350 0.05	0.090 0.28	0.340 0.15	0.200 0.05	0.090 * 0.31	0.180 0.24	0.200 0.19	0.020 0.08	-0.440 0.19	0.350 0.24	0.350 0.29	0.150 * 0.31	1.070 0.27	0.240 0.10	0.380 0.16	0.480 * 0.38
0.980 0.05	0.470 * 0.30	0.130 0.25	0.510 * 0.45	0.990 0.23	0.050 * 0.72	0.090 0.16	0.510 0.18	1.270 0.28	-0.150 0.06	0.390 * 0.31	0.180 0.17	-0.340 0.05	0.160 * 0.34	-0.070 0.27	-0.170 0.21	-0.420 0.09	0.410 0.21	-0.920 0.27	0.100 * 0.32	0.610 * 0.34	0.880 * 0.30	0.530 0.11	0.140 0.19	-0.290 0.41
0.250 0.03	0.430 0.24	0.410 0.20	0.510 * 0.43	0.380 0.18	0.110 * 0.68	0.290 0.12	0.260 0.13	0.680 0.22	0.260 0.04	0.310 0.25	0.640 0.13	0.020 0.04	0.910 0.28	-1.440 0.22	0.440 0.17	-0.160 0.07	-0.090 0.16	0.580 0.21	0.580 0.26	0.050 0.28	0.140 0.24	0.300 0.08	0.250 0.14	1.650 * 0.35
0.550 0.01	0.360 0.05	0.340 0.04	0.500 * 0.37	0.670 0.03	1.140 0.13	0.220 0.02	0.740 0.02	0.190 0.04	-0.110 0.01	0.480 0.05	0.550 0.02	0.010 0.01	0.390 0.06	0.240 0.04	0.230 0.03	0.360 0.01	-0.010 0.03	0.510 0.04	0.050 0.05	0.280 0.06	1.170 0.05	0.120 0.01	0.370 0.02	0.730 0.08
0.650 0.02	0.510 0.19	0.660 0.15	0.480 * 0.41	0.870 0.14	0.050 * 0.63	0.210 0.09	0.100 0.10	1.020 0.17	0.030 0.03	-0.270 0.20	1.030 0.10	0.120 0.03	0.470 0.22	-0.020 0.17	-0.050 0.13	0.160 0.05	0.670 0.12	0.210 0.17	0.400 0.21	0.560 0.22	0.040 0.19	0.110 0.06	0.200 0.11	0.270 0.28
0.810 0.01	0.060 0.11	0.410 0.09	0.480 * 0.38	1.330 0.08	0.360 * 0.50	0.050 0.05	0.660 0.06	0.420 0.10	-0.050 0.02	-0.540 0.12	0.410 0.06	-0.070 0.02	0.740 0.14	0.110 0.10	0.780 0.07	0.070 0.03	0.150 0.07	0.180 0.10	0.410 0.13	0.070 0.14	1.370 0.11	0.510 0.03	0.670 0.06	-1.000 0.18
0.300 0.01	0.280 0.09	0.160 0.07	0.460 * 0.38	0.240 0.06	1.070 * 0.34	0.360 0.04	0.080 0.05	0.680 0.08	0.200 0.01	0.530 0.10	0.460 0.04	0.320 0.01	0.530 0.11	0.140 0.08	0.490 0.06	0.300 0.02	0.170 0.06	0.510 0.08	0.010 0.10	0.220 0.11	0.230 0.09	0.480 0.03	0.590 0.05	1.680 0.15
0.570 0.03	0.140 0.24	1.570 0.20	0.440 * 0.43	0.810 0.18	0.000 * 0.68	0.690 0.12	0.210 0.13	0.360 0.22	0.320 0.04	0.500 0.25	0.300 0.13	0.310 0.04	1.560 0.28	-0.570 0.21	-0.030 0.17	0.320 0.07	0.230 0.16	-0.100 0.21	0.130 0.26	0.260 0.26	0.060 0.24	0.030 0.08	1.570 0.14	0.320 * 0.34
0.400 0.03	0.880 0.23	1.610 0.19	0.400 * 0.42	0.150 0.17	0.370 * 0.67	0.160 0.11	0.660 0.13	0.230 0.21	0.520 0.04	1.600 0.24	0.440 0.13	0.180 0.04	0.720 0.27	0.350 0.21	0.070 0.16	-0.010 0.06	-0.300 0.16	-0.350 0.20	1.180 0.25	1.060 0.27	0.290 0.23	0.310 0.08	0.680 0.14	0.150 * 0.33
0.350 0.04	0.790 0.26	1.060 0.21	0.380 * 0.43	0.540 0.19	0.020 * 0.69	0.660 0.13	0.070 0.14	0.300 0.23	-0.170 0.05	1.060 0.27	0.460 0.14	0.330 0.04	0.160 0.29	0.010 0.23	0.790 0.18	-0.080 0.07	0.710 0.17	0.630 0.22	1.440 0.27	1.830 0.29	0.550 0.25	0.960 0.09	0.720 0.15	0.410 * 0.36

REG	NOMBRE PROPIETARIO	NÚMERO FCH. NAC.	PADRE ABUELO MATERNO	NÚMERO NÚMERO		CAB	PIG	GIB	FEM	ANG	CCOR	FLCO	ALS	ALT TRAN	AMP	LOC
MGY000473	RADAR DOS POCOES ANA CRISTINA PUERTA GALVEZ	A/7368 23/10/1996	DEGAS KRISHNA S.V. II DC	A/324 6566	STA EXA	1.170 * 0.53	1.150 * 0.58	0.230 * 0.47	0.020 * 0.43	0.650 * 0.36	0.940 * 0.65	1.000 * 0.34	0.380 0.14	0.260 0.13	1.560 * 0.37	0.370 * 0.79
MGY1009566	JAGUAR TE DO GAVIAO CARLOS ROBERTO CALDEIRA BRANT	GAV/291 22/03/1999	S.C. UACAI JAGUAR PAPIRO DA CAL	B/4010 A/3285	STA EXA	1.450 * 0.70	0.050 * 0.72	0.070 * 0.66	0.510 * 0.63	1.300 * 0.57	0.930 * 0.77	0.640 * 0.55	0.410 * 0.32	0.030 * 0.30	0.840 * 0.58	0.750 * 0.83
MGY030708	AD AGRODUMAR SATURNO-GEM T.E. WILLIAM DARIO SALAS DELBASTO	760/6 09/02/2016	C.A. SANSO ESTANHO TE KUBERA	472 ACFG/813	STA EXA	0.340 0.10	0.040 0.12	-0.050 0.07	0.430 0.03	0.300 0.04	0.330 0.18	-0.260 0.04	0.380 0.01	0.510 0.01	0.440 0.04	1.160 0.23
MGY010038	FARGO TE KUBERA ANGELUS CRUZ FIGUEIRA.	ACFG/849 07/03/2004	BARBANTE TE KUBERA JACARE DE BRAS	ACFG/222 B/3381	STA EXA	0.530 0.17	-0.390 0.21	0.640 0.14	0.530 0.09	0.290 0.08	0.820 * 0.30	-0.640 0.07	0.300 0.02	0.410 0.02	0.900 0.09	0.100 * 0.52
MGY005980	ASTRO TE DE KUBERA ANGELUS CRUZ FIGUEIRA.	ACFG/50 09/06/1999	C.A. EVEREST DALTON TE PATI CAL	B/805 B/5003	STA EXA	-0.370 0.10	-0.700 0.12	0.180 0.07	0.010 0.03	-0.210 0.04	0.950 0.19	0.210 0.04	0.390 0.01	0.390 0.01	0.650 0.05	0.750 * 0.33
MGY008618	EL EMPEDRADO RODIZIO T.E. FERNANDO DURAN CARVAJAL	792/8 15/03/2008	RADAR DOS POCOES CAJU DE BRASILIA	A/7368 B/58	STA EXA	-0.320 0.15	0.200 0.18	0.100 0.12	0.460 0.07	0.040 0.07	2.830 0.26	0.630 0.06	0.730 0.02	0.460 0.02	0.310 0.07	2.540 * 0.48
MGY007797	GC. CYRANO DE STA RITA T.E. GANADERIA DE LA COSTA LTDA.	151/7 08/07/2007	BENFEITOR RAPOSO DA CAL RADAR DOS POCOES	A/7481 A/7368	STA EXA	0.210 0.07	-0.050 0.09	0.120 0.05	-0.090 0.01	0.250 0.03	1.260 0.14	-0.080 0.03	0.300 0.01	0.420 0.01	0.420 0.03	0.730 0.11
MGY021408	C.A.M GASPAR ALFONSO PINILLA GUEVARA	276/3 27/08/2013	PH UISQUE NOBRE TE DA CAL	PHPO/246 CAL/4397	STA EXA	-0.190 0.07	-0.960 0.09	-0.160 0.05	-0.280 0.01	-0.290 0.03	1.200 0.13	-0.070 0.03	0.200 0.01	0.250 0.01	1.140 0.03	2.110 0.10
MGY006536	BRILHANTE SILVANIA EDUARDO FALCAO DE CARVALHO.	EFC/534 13/03/2002	BENFEITOR RAPOSO DA CAL ROCAR LAGEADO V.OURO	A/7481 A/5530	STA EXA	0.290 0.07	-0.640 0.09	0.510 0.05	-0.770 0.01	-0.420 0.03	1.190 0.14	0.040 0.03	0.190 0.01	0.300 0.01	0.100 0.03	0.210 0.19
MGY000466	JASPE DOS POCOES NO SOCIO	597 11/01/1997	RADAR DOS POCOES DADANIYO DOS POCOES	A/7368 B/3335	STA EXA	-0.180 0.11	-0.130 0.14	-0.160 0.09	-0.240 0.04	0.380 0.05	0.070 0.21	0.600 0.05	0.400 0.01	0.390 0.01	0.670 0.05	0.720 * 0.39
MGY001100	METEORO DE BRASILIA FAZENDA BRASILIA AGROP- LTDA.	B/5226 14/06/1993	RAJASTAN DE BRAS ONASSIS DE BRAS.	A/3228 A/6370	STA EXA	-0.740 0.19	-1.170 0.23	-0.460 0.15	-0.920 0.10	-0.750 0.09	0.820 * 0.32	-0.210 0.08	0.370 0.02	0.590 0.02	0.800 0.10	0.430 * 0.55
MGY1022743	FARAO FIV DE BRAS. FAZENDA BRASILIA AGROP- LTDA.	RRP/5850 27/01/2006	MODELO TE BRASILIA FABULOSO DE BRAS.	B/5213 A/9659	STA EXA	-0.100 0.07	0.680 0.09	0.200 0.05	0.090 0.01	0.130 0.03	1.040 0.14	-0.280 0.03	0.160 0.01	0.200 0.01	0.550 0.03	0.450 0.19
MGY011755	DIEGOTE SAUL RADAR T.E. JORGE ENRIQUE MORENO RODRIGUEZ	13/128 02/12/2008	RADAR DOS POCOES C.A. EVEREST	A/7368 B/805	STA EXA	-0.270 0.07	-0.250 0.09	-0.260 0.05	-0.440 0.01	-0.350 0.03	0.890 0.14	0.120 0.03	0.280 0.01	0.340 0.01	0.220 0.03	1.580 0.11
MGY006144	ELIEL TE KUBERA ANGELUS CRUZ FIGUEIRA.	ACFG/662 24/02/2003	C.A. EVEREST ROCAR LAGEADO V.OURO	B/805 A/5530	STA EXA	0.220 0.07	0.220 0.09	0.390 0.05	-0.010 0.01	0.070 0.03	0.940 0.14	-0.340 0.03	0.430 0.01	0.530 0.01	0.450 0.03	1.880 0.19
MGY014464	EL DINDE IMPRESOR PRIMAKI SOCIEDAD AGROPECUARIA EL DINDE- SOADIN-	02/01 26/03/2011	IMPRESOR DE BRAS MODELO TE BRASILIA	B/4692 B/5213	STA EXA	-0.860 0.07	-0.040 0.09	-0.460 0.05	-0.260 0.01	0.010 0.03	0.530 0.14	-0.010 0.03	0.460 0.01	0.540 0.01	0.990 0.03	0.750 0.11
MGY002194	EL EMPEDRADO RASPUTIN ELVIRA SANABRIA DETOLE	577/4 17/09/2004	RADAR DOS POCOES ONASSIS DE BRAS.	A/7368 A/6370	STA EXA	-0.760 0.10	0.100 0.12	-0.100 0.07	-0.470 0.03	-0.010 0.04	1.040 0.18	0.510 0.04	0.030 0.01	0.050 0.01	0.260 0.04	1.410 0.24

PROF	AGAC	AMI	FLOM	LANC	PSART	PVIAT	MVIFR	>PZU	PRTAP	CALH	PVILA	LCOM	UPUB	UIAN	ULIC	TXUB	ALUBP	ANUBP	LPEZ	APEZ	CPEPO	CPEAN	OMB	CLF
0.140 0.11	1.260* 0.47	0.340* 0.42	0.350* 0.54	0.180* 0.39	0.020* 0.80	0.020* 0.30	0.750* 0.32	0.520* 0.45	-0.190 0.14	-0.060 0.48	0.780* 0.32	0.000 0.13	0.660* 0.51	0.960* 0.44	0.500* 0.37	0.400 0.19	0.580* 0.37	0.390* 0.44	1.000* 0.49	1.500* 0.51	0.060* 0.47	0.630 0.23	0.040* 0.34	0.940* 0.57
0.280 0.26	1.980* 0.65	0.780* 0.61	0.340* 0.68	0.280* 0.59	0.080* 0.84	0.820* 0.51	0.530* 0.54	0.840* 0.64	-0.120 0.31	0.530* 0.66	1.610* 0.53	0.010 0.29	1.630* 0.68	-0.720 0.63	1.060* 0.58	1.030* 0.40	0.110* 0.58	0.340* 0.63	0.090* 0.67	0.360* 0.68	0.440* 0.65	0.200* 0.44	0.120* 0.55	0.450* 0.72
0.700 0.01	0.320 0.07	0.400 0.06	0.280* 0.37	0.540 0.05	1.920 0.27	0.250 0.03	0.020 0.03	0.240 0.06	0.150 0.01	0.350 0.08	0.550 0.03	0.110 0.01	1.030 0.09	-0.160 0.06	0.470 0.04	0.090 0.02	-0.190 0.04	0.520 0.06	0.360 0.08	0.060 0.09	0.830 0.07	0.310 0.02	0.320 0.04	0.350 0.12
0.360 0.01	0.340 0.13	0.240 0.10	0.280* 0.39	1.040 0.09	0.700* 0.54	0.170 0.06	0.690 0.07	0.260 0.12	-0.350 0.02	0.320 0.14	0.210 0.07	0.290 0.02	1.980 0.16	-1.010 0.12	0.090 0.09	0.080 0.03	0.620 0.08	0.340 0.11	0.540 0.15	0.700 0.16	0.320 0.13	0.190 0.04	0.100 0.07	-0.560 0.21
0.550 0.01	0.270 0.07	0.810 0.06	0.280* 0.37	0.570 0.05	0.460* 0.36	0.200 0.03	0.020 0.03	0.120 0.07	0.080 0.01	-0.270 0.08	0.240 0.03	0.000 0.01	0.530 0.09	-0.110 0.06	-0.410 0.04	-0.100 0.02	0.210 0.04	0.030 0.06	0.010 0.08	0.130 0.09	0.040 0.07	0.630 0.02	0.520 0.04	0.230 0.12
0.500 0.01	0.920 0.11	1.650 0.09	0.280* 0.38	1.070 0.08	0.270* 0.51	0.460 0.05	0.410 0.06	0.260 0.10	0.200 0.02	0.450 0.12	0.410 0.06	-0.310 0.01	1.230 0.14	-0.600 0.10	-0.050 0.07	0.120 0.03	-0.040 0.07	1.180 0.10	0.650 0.12	0.300 0.14	0.970 0.11	0.240 0.03	0.490 0.06	0.640 0.18
0.540 0.01	0.220 0.05	0.600 0.04	0.250* 0.37	0.680 0.03	0.550 0.14	0.140 0.02	0.540 0.02	0.270 0.05	0.000 0.01	-0.060 0.05	0.040 0.02	-0.010 0.01	0.030 0.06	-0.250 0.04	0.040 0.03	0.010 0.01	-0.280 0.03	-0.510 0.04	0.120 0.06	0.420 0.06	0.600 0.05	0.080 0.01	0.210 0.03	-0.270 0.09
0.740 0.01	0.360 0.05	0.700 0.04	0.240* 0.37	0.480 0.03	1.140 0.13	0.020 0.02	0.290 0.02	0.190 0.04	-0.040 0.01	0.010 0.05	0.350 0.02	0.110 0.01	0.390 0.06	-0.140 0.04	0.230 0.03	-0.340 0.01	-0.310 0.03	-0.490 0.04	0.210 0.05	0.090 0.06	0.250 0.05	0.150 0.01	0.020 0.02	-0.090 0.08
0.500 0.01	0.420 0.05	0.210 0.04	0.230* 0.37	0.100 0.03	0.540 0.23	0.090 0.02	0.300 0.02	0.230 0.05	0.190 0.01	-0.070 0.05	0.090 0.02	0.040 0.01	1.740 0.06	-0.240 0.04	-0.030 0.03	-0.140 0.01	-0.770 0.03	-0.100 0.04	0.960 0.06	1.220 0.06	0.800 0.05	0.430 0.01	0.310 0.03	0.250 0.09
0.440 0.01	0.450 0.09	1.020 0.07	0.230* 0.38	0.690 0.06	0.670* 0.41	0.260 0.04	0.560 0.04	0.900 0.08	-0.040 0.01	0.960 0.09	0.460 0.04	-0.190 0.01	0.060 0.10	-0.190 0.07	-0.130 0.05	0.540 0.02	0.170 0.05	-0.550 0.07	1.050 0.09	0.990 0.10	0.160 0.08	0.310 0.02	0.260 0.04	-0.300 0.14
0.580 0.02	0.750 0.15	0.230 0.12	0.220* 0.39	0.400 0.10	1.230* 0.57	0.030 0.07	0.610 0.08	0.110 0.13	-0.160 0.02	-0.970 0.16	0.230 0.07	0.060 0.02	0.800 0.18	0.290 0.13	-0.660 0.10	0.140 0.04	0.220 0.09	-0.670 0.13	0.340 0.16	1.060 0.17	0.310 0.15	0.390 0.05	0.100 0.08	-0.920 0.23
0.500 0.01	0.050 0.05	0.470 0.04	0.220* 0.37	0.690 0.03	1.140 0.23	0.200 0.02	0.090 0.02	0.060 0.05	0.070 0.01	0.030 0.05	0.180 0.02	-0.070 0.01	0.480 0.06	0.330 0.04	0.150 0.03	0.210 0.01	-0.110 0.03	-0.320 0.04	0.050 0.06	0.040 0.06	0.200 0.05	0.160 0.01	0.240 0.03	1.190 0.09
0.580 0.01	0.740 0.05	0.330 0.04	0.200* 0.37	0.460 0.03	0.330 0.15	0.160 0.02	0.380 0.02	0.560 0.05	0.230 0.01	-1.260 0.05	0.410 0.02	-0.130 0.01	0.570 0.06	-0.200 0.04	-0.100 0.03	-0.050 0.01	-0.360 0.03	-0.030 0.04	0.560 0.06	0.220 0.06	0.410 0.05	0.380 0.01	0.340 0.03	-0.470 0.09
0.640 0.01	0.450 0.05	0.970 0.04	0.180* 0.37	0.950 0.03	0.480 0.22	0.270 0.02	0.340 0.02	0.250 0.05	-0.030 0.01	0.100 0.05	0.030 0.02	0.000 0.01	1.020 0.06	-0.460 0.04	0.260 0.03	-0.050 0.01	0.090 0.03	0.110 0.04	0.240 0.06	0.400 0.06	0.290 0.05	0.440 0.01	0.660 0.03	0.310 0.09
0.650 0.01	0.820 0.05	0.500 0.04	0.180* 0.37	0.970 0.03	0.280 0.14	0.360 0.02	0.540 0.02	0.100 0.04	-0.030 0.01	0.510 0.05	0.390 0.02	0.030 0.01	0.340 0.06	0.180 0.04	0.150 0.03	0.070 0.01	0.760 0.03	-0.330 0.04	0.680 0.06	0.600 0.06	0.340 0.05	0.030 0.01	0.310 0.03	-0.200 0.09
0.620 0.01	0.820 0.07	0.490 0.06	0.170* 0.37	0.110 0.05	0.290 0.27	0.000 0.03	0.690 0.03	0.170 0.06	0.010 0.01	0.000 0.08	0.240 0.03	0.180 0.01	0.810 0.09	-0.210 0.06	-0.240 0.04	-0.080 0.02	-0.230 0.04	0.300 0.06	0.250 0.08	0.040 0.09	0.550 0.07	0.430 0.02	0.200 0.04	0.360 0.12

REG	NOMBRE PROPIETARIO	NÚMERO FCH. NAC.	PADRE ABUELO MATERNO	NÚMERO NÚMERO		CAB	PIG	GIB	FEM	ANG	CCOR	FLCO	ALS	ALT TRAN	AMP	LOC
MGY581Z	FIGO FIV DESTAK HENRIQUE CAJAZEIRA FIGUEIRA.	HCFG/581 30/03/2011	RADAR DOS POCOES MAAB AMULETO	A/7368 MABG/18	STA EXA	-0.750 0.07	0.320 0.09	-0.420 0.05	-0.310 0.01	0.330 0.03	1.720 0.14	-0.070 0.03	0.240 0.01	0.440 0.01	1.110 0.03	0.010 0.19
MGY003554	ATLANTICO T.E. EDUARDO FALCAO DE CARVALHO.	EFC/500 14/06/2001	RADAR DOS POCOES ROCAR LAGEADO V.OURO	A/7368 A/5530	STA EXA	0.500 0.07	0.190 0.09	-0.110 0.05	-0.550 0.01	-0.090 0.03	1.360 0.14	0.070 0.03	0.350 0.01	0.390 0.01	0.500 0.03	0.670 0.19
MGY010042	FALCON FIV DE BRASILIA FAZENDA BRASILIA AGROP- LTDA.	RRP/5951 23/06/2006	RADAR DOS POCOES VALE OURO DE BRASILIA	A/7368 A/6796	STA EXA	-0.730 0.10	-0.330 0.13	0.510 0.08	0.190 0.03	0.030 0.04	0.860 0.19	-0.010 0.04	0.470 0.01	0.440 0.01	0.800 0.05	0.790 * 0.34
MGY004865	AP. MANDARINO SANSO T.E. CARLOS CABRERA VILLAMIL	AP/888/6 24/06/2006	C.A. SANSO BENFEITOR RAPOSO DA CAL	472 A/7481	STA EXA	-0.840 0.07	0.060 0.09	-0.300 0.05	-0.310 0.01	-0.420 0.03	0.890 0.14	-0.050 0.03	0.450 0.01	0.540 0.01	0.640 0.03	1.960 0.11
MGY002106	VALEOURO TE DA SILVANIA EDUARDO FALCAO DE CARVALHO.	EFC/464 30/09/2000	CAJU DE BRASILIA ROCAR LAGEADO V.OURO	B/58 A/5530	STA EXA	0.840 0.15	0.050 0.18	0.150 0.12	0.500 0.07	-0.360 0.07	0.930 0.26	-0.610 0.06	0.080 0.02	0.060 0.02	0.750 0.07	0.120 * 0.48
MGY006145	SEGREGO CAL GABRIEL DONATO DE ANDRADE.	CAL/5760 28/04/2003	CAJU DE BRASILIA C.A. EVEREST	B/58 B/805	STA EXA	0.190 0.10	-0.250 0.12	-0.130 0.08	0.570 0.03	0.150 0.04	0.990 0.19	0.220 0.04	0.280 0.01	0.260 0.01	0.530 0.05	0.020 * 0.34
MGY046190	EL EMPEDRADO GOLOSINO T.E. FERNANDO DURAN CARVAJAL	1210/6 16/04/2016	LA GAFA 903/3 T.E. C.A. SANSO	903/3 472	STA EXA	-0.140 0.10	0.300 0.12	0.240 0.07	-0.060 0.03	-0.290 0.04	1.130 0.18	0.110 0.04	0.060 0.01	0.140 0.01	0.320 0.04	1.160 0.23
MGY10671Z	FULMINANTE FIV CAL ALVARO F. ANDRADE E UOTRO COND.	CAL/10671 21/09/2012	C.A. SANSO BENFEITOR RAPOSO DA CAL	472 A/7481	STA EXA	0.220 0.07	-0.210 0.09	0.500 0.05	0.240 0.01	-0.130 0.03	0.840 0.14	-0.120 0.03	0.430 0.01	0.400 0.01	0.790 0.03	1.430 0.19
MGY019506	TANGO FIV JMMA MURIO DE OLIVEIRA ABDO.	JMMA/556 29/10/2005	RADAR DOS POCOES INDIANO 3R DE UBER.	A/7368 B/4705	STA EXA	-0.490 0.49	-0.360 0.53	-1.540 0.43	-0.540 0.38	-0.390 0.32	0.600 * 0.62	-1.250 0.30	0.200 0.12	0.210 0.10	1.170 * 0.33	0.860 * 0.77
MGY015971	GABINETE SILVANIA GERALDO ANTONIO DE O. MARQUES	EFC/946 17/12/2007	DOM TE SILVANIA TEATRO DA SILVANIA	EFC/686 EFC/383	STA EXA	0.670 * 0.52	-0.510 0.56	0.640 * 0.46	-0.180 0.41	0.090 * 0.35	0.860 * 0.64	-0.030 0.33	0.450 0.13	0.700 0.12	2.050 * 0.36	0.670 * 0.78
MGY015969	HABIL FIV F. MUTUM LEO MACHADO FERREIRA	MUT/992 01/01/2008	C.A. SANSO S.C. UACAI JAGUAR	472 B/4010	STA EXA	0.700 0.17	0.600 0.21	-0.030 0.14	0.510 0.09	0.670 0.08	0.880 * 0.30	0.020 0.07	0.350 0.02	0.500 0.02	0.480 0.08	0.900 * 0.52
MGY005126	CASTELO KUBERA PECPLAN ABS IMP. EXP. LTDA.	ACFG/290 07/04/2001	BENFEITOR RAPOSO DA CAL C.A. EVEREST	A/7481 B/805	STA EXA	0.090 0.07	-0.070 0.09	-0.870 0.05	-0.230 0.01	0.090 0.03	0.950 0.13	0.040 0.03	0.430 0.01	0.500 0.01	0.600 0.03	1.050 0.17
MGY014571	AP K587/11 PLEBEYO ANA CRISTINA PUERTA GALVEZ	K/587/11 04/04/2011	ZOODIAGRO HIDALGO T.E. IMPACIENTE POTY VR	259/4 B/509	STA EXA	0.040 0.07	-0.010 0.09	-0.390 0.05	-0.680 0.01	-0.410 0.03	1.360 0.14	0.290 0.03	0.360 0.01	0.370 0.01	0.430 0.03	1.820 0.11
MGY002518	CTELCA PRELADO PALAD.FIV DE LC T.E. ANA CRISTINA PUERTA GALVEZ	273/124 03/12/2004	C.A. PALADINO IN LEMA TE DE BRASILIA	B/5559 3646	STA EXA	0.180 0.07	-0.770 0.09	-0.020 0.05	0.390 0.01	0.030 0.03	1.170 0.14	0.150 0.03	0.270 0.01	0.320 0.01	0.230 0.03	0.900 0.11
MGY003508	BAZUAH TE KUBERA ANGELUS CRUZ FIGUEIRA.	ACFG/233 03/10/2000	BENFEITOR RAPOSO DA CAL ROCAR LAGEADO V.OURO	A/7481 A/5530	STA EXA	0.520 0.07	0.610 0.09	0.150 0.05	-0.300 0.01	-0.190 0.03	1.010 0.13	-0.130 0.03	0.260 0.01	0.300 0.01	1.190 0.03	0.050 0.18
MGY000196	GUPRAT PUERTA PARRA E HIJOS LTDA	1256 18/10/1993	DRAGAO BAHADURSINGHJI DC	B/1581 6750	STA EXA	0.190 0.10	-0.270 0.12	-0.370 0.08	-0.340 0.03	-0.380 0.04	1.260 0.19	-0.400 0.04	0.340 0.01	0.410 0.01	0.570 0.05	0.880 * 0.33



REG	NOMBRE PROPIETARIO	NÚMERO FCH. NAC.	PADRE ABUELO MATERNO	NÚMERO NÚMERO		CAB	PIG	GIB	FEM	ANG	CCOR	FLCO	ALS	ALT TRAN	AMP	LOC
MGY008702	EL CEDRO 342/48 KARINO ADOLFO DE JESUS GONZALEZ GONZALEZ	342/48 04/04/2008	BENFEITOR RAPOSO DA CAL BEDUINO FAN II	A/7481 B 2808	STA EXA	0.050 0.07	-0.430 0.09	-0.110 0.05	-0.420 0.01	-0.190 0.03	0.740 0.14	0.000 0.03	0.190 0.01	0.310 0.01	0.760 0.03	1.440 0.11
MGY006535	DIAMANTE TE BRAS. FAZENDA BRASILIA AGROP- LTDA.	RRP/5640 05/12/2004	METEORO DE BRASILIA FABULOSO DE BRAS.	B/5226 A/9659	STA EXA	-1.370 0.49	0.100 * 0.54	-0.900 0.43	-1.190 0.39	-1.190 0.32	0.880 * 0.62	-0.610 0.30	0.630 0.12	0.650 0.10	1.110 * 0.33	0.950 * 0.77
MGY018486	HDV. VAIDOSO SEXI VUDU JIMENEZ DIAZ ROCIO DEL PILAR	90/2 12/09/2012	VAIDOSO DA SILVANIA C.A. SANSO	EFC/441 472	STA EXA	0.590 0.07	0.770 0.09	-0.270 0.05	0.470 0.01	0.660 0.03	1.070 0.14	0.330 0.03	0.340 0.01	0.330 0.01	0.570 0.03	0.340 0.11
MGY020363	HONDA NOBRE FRANCO WILLIAM DARIO SALAS DELBASTO	117 04/05/2013	NOBRE TE DA CAL IMPRESSOR DE BRAS	CAL/4397 B/4692	STA EXA	0.060 0.15	-0.360 0.18	-0.320 0.12	0.650 0.07	0.860 0.07	0.750 0.26	-0.180 0.06	0.710 0.02	0.920 0.02	0.760 0.07	2.590 * 0.42
MGY37Z	FIGO POEMA FIV HENRIQUE C. FIGUEIRA OUT/COND.	HCFG/37 01/09/2008	EFALC PARAISO CAJU MAAB AMULETO	B/6467 MABG/18	STA EXA	-0.250 0.19	1.230 0.23	0.450 0.15	0.180 0.10	-0.220 0.09	1.060 * 0.32	0.060 0.08	0.250 0.02	0.330 0.02	0.490 0.10	0.940 * 0.55
MGY018218	HT MONTERREY JASPIC GANADERIA MONTERREY	323/1 10/11/2011	JASPE DOS POCOES JUNQUILHO TE DE BRASILIA	597 3544	STA EXA	-0.710 0.12	-0.020 0.14	-0.580 0.09	-0.200 0.04	-0.020 0.05	0.550 0.21	-0.100 0.05	0.540 0.01	0.490 0.01	1.090 0.05	2.380 0.29
MGY025798	LOS PAISAS ROKERO T.E. REYNALDO DANIEL MIZGER PACHECO	567/14 07/10/2014	RADAR DOS POCOES JAGUAR TE DO GAVIAO	A/7368 GAV/291	STA EXA	0.870 0.07	0.430 0.09	0.470 0.05	0.100 0.01	0.250 0.03	1.020 0.13	0.060 0.03	0.370 0.01	0.440 0.01	0.880 0.03	2.270 0.10
MGY020467	OTTON FIV DA PALMA JOAQUIM DOMINGOS RORIZ	JDRB/1239 11/07/2006	C.A. SANSO CAJU DE BRASILIA	472 B/58	STA EXA	0.010 0.15	-1.040 0.18	0.080 0.12	-0.330 0.07	-0.540 0.07	0.880 0.26	0.060 0.06	0.090 0.02	0.350 0.02	0.630 0.07	0.420 * 0.47
MGY009054	UNICO TE CAL GABRIEL DONATO DE ANDRADE.	CAL/7108 05/11/2005	MODELO TE BRASILIA C.A. EVEREST	B/5213 B/805	STA EXA	0.080 0.07	0.300 0.09	0.210 0.05	-0.150 0.01	-0.270 0.03	0.990 0.14	-0.140 0.03	0.300 0.01	0.430 0.01	0.390 0.03	0.060 0.19
MGY020469	CETRO TE SILVANIA JOAO CRUZ REIS FILHO.	EFC/605 20/06/2003	BENFEITOR RAPOSO DA CAL C.A. SANSO	A/7481 472	STA EXA	-0.050 0.07	0.190 0.09	-0.040 0.05	0.140 0.01	0.330 0.03	1.420 0.13	0.100 0.03	0.320 0.01	0.440 0.01	0.710 0.03	1.380 0.18
MGY006142	COLISEU TE DA SIL. EDUARDO FALCAO DE CARVALHO.	EFC/588 29/04/2003	C.A. EVEREST DADANIYO DOS POCOES	B/805 B/3335	STA EXA	-0.080 0.10	0.490 0.12	0.170 0.07	-0.280 0.03	-0.200 0.04	1.130 0.19	0.120 0.04	0.180 0.01	0.180 0.01	0.930 0.04	1.070 * 0.33
MGY004963	CTELCA JIANDUTI SANSO FIV JORGE ENRIQUE MORENO RODRIGUEZ	511/66 28/06/2006	C.A. SANSO BENFEITOR RAPOSO DA CAL	472 A/7481	STA EXA	-0.310 0.10	0.010 0.12	-0.060 0.07	-0.350 0.03	-0.580 0.04	0.990 0.18	0.290 0.04	0.440 0.01	0.460 0.01	0.350 0.04	2.800 * 0.30
MGY018968	AGUAS PRIETAS MATEO T.E. INVERSIONES LONDOÑO PALACIO CIA	G020/2 22/05/2012	RADAR DOS POCOES CAFIAESTE LAS CAMELIAS	A/7368 6013	STA EXA	-0.050 0.10	0.320 0.12	0.450 0.08	0.360 0.03	0.400 0.04	0.950 0.19	0.190 0.04	0.370 0.01	0.420 0.01	0.630 0.05	2.230 0.24
MGY1012139	TORDECILLAS RAFAGA TE DE MO T.E. LUIS ALFONSO LONDOÑO BOTERO.	6508 28/06/2008	C.A. GURI ST TE NANAUJ BRASILIA	B/4812 4057	STA EXA	-0.480 0.10	-1.140 0.12	-0.260 0.07	-0.660 0.03	-0.400 0.04	1.010 0.18	0.020 0.04	0.220 0.01	0.390 0.01	0.560 0.04	1.890 0.23
MGY016872	AGUAS PRIETAS MAGNIFICO INVERSIONES LONDOÑO PALACIO CIA	037/32 12/03/2012	C.A. SANSO C.A. GURI ST TE	472 B/4812	STA EXA	0.050 0.07	-0.060 0.09	0.160 0.05	0.450 0.01	0.520 0.03	0.910 0.14	0.010 0.03	0.530 0.01	0.630 0.01	1.140 0.03	3.230 0.11
MGY005893	CTELCA JEROSAO MODELO FIV T.E. ROLANDO REYES GONZALEZ	543/76 17/07/2006	MODELO TE BRASILIA CAMARARE C-116	B/5213 B/33	STA EXA	0.290 0.07	0.230 0.09	-0.320 0.05	-0.110 0.01	0.050 0.03	0.940 0.14	0.150 0.03	0.310 0.01	0.360 0.01	0.390 0.03	1.680 0.11





REG	NOMBRE PROPIETARIO	NÚMERO FCH. NAC.	PADRE ABUELO MATERNO	NÚMERO NÚMERO		CAB	PIG	GIB	FEM	ANG	CCOR	FLCO	ALS	ALT TRAN	AMP	LOC
MGY003585	LA GAFA 903/3 T.E. ARANGO PELAEZ GUSTAVO ALONSO	903/3 10/04/2003	CAJU DE BRASILIA EBANO DE BRAS	B/58 A/9551	STA EXA	0.370 0.13	0.500 0.16	0.520 0.10	0.280 0.05	0.160 0.06	0.910 0.23	0.280 0.05	0.150 0.01	0.130 0.01	0.330 0.06	0.220 * 0.44
MGY014847	HDV. CAMILO COMPROMISO ADOLFO DE JESUS GONZALEZ GONZALEZ	58/1 28/05/2011	HDV. CAJU CAMILO C.A. SANSO	089/3 472	STA EXA	-0.120 0.07	0.390 0.09	-0.540 0.05	-0.180 0.01	-0.020 0.03	1.090 0.13	0.230 0.03	0.320 0.01	0.340 0.01	0.380 0.03	3.140 0.10
MGY025085	EL TESORO RENO T.E. GANADERIA DE LA COSTA LTDA.	791/4 10/03/2014	RADAR DOS POCOES METEORO DE BRASILIA	A/7368 B/5226	STA EXA	-1.040 0.15	0.110 0.18	-0.350 0.11	-0.100 0.07	-0.550 0.07	1.220 0.26	-0.360 0.06	0.370 0.02	0.420 0.02	1.610 0.07	2.320 * 0.35



PROF	AGAC	AMI	FLOM	LANC	PSART	PVIAT	MVIFR	>PZU	PRTAP	CALH	PVILA	LCOM	UPUB	UIAN	ULIC	TXUB	ALUBP	ANUBP	LPEZ	APEZ	CPEPO	CPEAN	OMB	CLF
0.730 0.01	0.100 0.10	0.790 0.07	0.020 * 0.38	0.660 0.06	1.140 * 0.46	0.370 0.04	0.370 0.05	0.530 0.09	0.010 0.01	-0.060 0.10	0.480 0.05	-0.280 0.01	0.310 0.11	0.140 0.08	0.100 0.06	0.190 0.02	-0.630 0.06	0.330 0.08	0.310 0.10	0.560 0.11	0.040 0.09	0.250 0.03	0.130 0.05	-0.020 0.16
0.730 0.01	0.110 0.05	0.600 0.04	0.020 * 0.37	0.160 0.03	0.980 0.14	0.250 0.02	0.290 0.02	0.220 0.04	0.030 0.01	-0.470 0.05	0.230 0.02	-0.030 0.01	0.160 0.06	-0.180 0.04	-0.730 0.03	-0.180 0.01	-0.310 0.03	0.100 0.04	0.250 0.06	0.410 0.06	0.510 0.05	0.020 0.01	0.320 0.03	-0.050 0.09
0.910 0.01	0.670 0.11	0.920 0.09	0.010 * 0.38	1.070 0.08	1.330 * 0.38	0.590 0.05	0.950 0.06	0.720 0.10	-0.090 0.02	-0.160 0.12	0.470 0.05	-0.050 0.01	0.400 0.13	-0.260 0.10	-0.070 0.07	-0.300 0.03	0.390 0.07	-0.350 0.09	0.610 0.12	1.310 0.13	0.630 0.11	0.200 0.03	0.030 0.06	-1.330 0.18



REG	NOMBRE PROPIETARIO	NÚMERO FCH. NAC.	PADRE ABUELO MATERNO	NÚMERO NÚMERO		CAB	PIG	GIB	FEM	ANG	CCOR	FLCO	ALS	ALT TRAN	AMP	LOC
MGY1022742	ESPELHO TE DE BRAS. FAZENDA BRASILIA AGROP- LTDA.	RRP/5664 23/01/2005	C.A. EVEREST CAJU DE BRASILIA	B/805 B/58	STA EXA	-0.500 0.46	1.360 * 0.51	-0.610 0.41	0.370 * 0.36	0.300 0.29	0.680 * 0.60	0.020 0.28	0.730 0.11	0.890 0.09	1.250 * 0.31	0.840 * 0.76
MGY019506	TANGO FIV JMMA MURILO DE OLIVEIRA ABDO.	JMMA/556 29/10/2005	RADAR DOS POCOES INDIANO 3R DE UBER.	A/7368 B/4705	STA EXA	-0.490 0.49	-0.360 0.53	-1.540 0.43	-0.540 0.38	-0.390 0.32	0.600 * 0.62	-1.250 0.30	0.200 0.12	0.210 0.10	1.170 * 0.33	0.860 * 0.77
MGY000955	TEATRO DA SILVANIA EDUARDO FALCAO DE CARVALHO.	EFC/383 05/10/1998	ESPANTOSO ROCAR LAGEADO V.OURO	A/5940 A/5530	STA EXA	0.590 * 0.52	-0.960 0.56	-0.180 0.46	0.560 * 0.41	0.270 * 0.35	0.790 * 0.64	-0.090 0.33	0.910 0.13	0.360 0.12	1.280 * 0.36	0.960 * 0.78
MGY010040	PH UISQUE PAULO HORTA BARBOZA DA SILVA.	PHPO/246 08/10/2003	SUPRA-SUMO DE BRASILIA GAULEZ DE BRAS.	RRP/4718 B/4014	STA EXA	-0.240 0.54	0.560 * 0.59	0.090 * 0.49	-0.030 0.44	-0.600 0.37	1.140 * 0.66	-0.280 0.35	0.190 0.15	0.380 0.13	0.360 * 0.39	0.850 * 0.79
MGY000529	C.A. SANSO JOAQUIN J.C. NORONHA E OUTRO-COND.	472 10/03/1996	C.A. EVEREST S.C.IMPALA FAISAO	B/805 A/5249	STA EXA	0.430 * 0.67	-1.050 0.70	-0.160 0.63	0.470 * 0.60	1.240 * 0.54	1.000 * 0.76	-0.740 0.52	1.000 0.29	1.250 0.26	1.190 * 0.55	0.770 * 0.83
MGY009107	FARDO FIV F. MUTUM LEO MACHADO FERREIRA	MUT/697 10/06/2006	RADAR DOS POCOES S.C. UACAI JAGUAR	A/7368 B/4010	STA EXA	0.920 * 0.70	0.690 * 0.73	0.940 * 0.66	0.360 * 0.63	0.850 * 0.57	0.950 * 0.77	1.350 * 0.55	0.350 * 0.33	0.220 * 0.30	0.130 * 0.58	0.700 * 0.84
MGY020627	GENGIS KHAN DE BRASILIA FAZENDA BRASILIA AGROP- LTDA.	RRP/6097 18/04/2007	C.A. SANSO MODELO TE BRASILIA	472 B/5213	STA EXA	0.310 * 0.65	-0.900 0.69	0.370 * 0.61	0.960 * 0.58	1.130 * 0.51	1.180 * 0.74	1.450 * 0.49	0.110 0.26	0.560 0.24	0.880 * 0.52	0.840 * 0.83
MGY1009566	JAGUAR TE DO GAVIAO CARLOS ROBERTO CALDEIRA BRANT	GAV/291 22/03/1999	S.C. UACAI JAGUAR PAPIRO DA CAL	B/4010 A/3285	STA EXA	1.450 * 0.70	0.050 * 0.72	0.070 * 0.66	0.510 * 0.63	1.300 * 0.57	0.930 * 0.77	0.640 * 0.55	0.410 * 0.32	0.030 * 0.30	0.840 * 0.58	0.750 * 0.83
MGY006535	DIAMANTE TE BRAS. FAZENDA BRASILIA AGROP- LTDA.	RRP/5640 05/12/2004	METEORO DE BRASILIA FABULOSO DE BRAS.	B/5226 A/9659	STA EXA	-1.370 0.49	0.100 * 0.54	-0.900 0.43	-1.190 0.39	-1.190 0.32	0.880 * 0.62	-0.610 0.30	0.630 0.12	0.650 0.10	1.110 * 0.33	0.950 * 0.77
MGY000473	RADAR DOS POCOES ANA CRISTINA PUERTA GALVEZ	A/7368 23/10/1996	DEGAS KRISHNA S.V. II DC	A/324 6566	STA EXA	1.170 * 0.53	1.150 * 0.58	0.230 * 0.47	0.020 * 0.43	0.650 * 0.36	0.940 * 0.65	1.000 * 0.34	0.380 0.14	0.260 0.13	1.560 * 0.37	0.370 * 0.79
MGY015971	GABINETE SILVANIA GERALDO ANTONIO DE O. MARQUES	EFC/946 17/12/2007	DOM TE SILVANIA TEATRO DA SILVANIA	EFC/686 EFC/383	STA EXA	0.670 * 0.52	-0.510 0.56	0.640 * 0.46	-0.180 0.41	0.090 * 0.35	0.860 * 0.64	-0.030 0.33	0.450 0.13	0.700 0.12	2.050 * 0.36	0.670 * 0.78

PROF	AGAC	AMI	FLOM	LANC	PSART	PVIAT	MVIFR	>PZU	PRTAP	CALH	PVILA	LCOM	UPUB	UIAN	ULIC	TXUB	ALUBP	ANUBP	LPEZ	APEZ	CPEPO	CPEAN	OMB	CLF
1.010 0.08	0.140* 0.40	0.910* 0.35	-0.280 0.50	1.320* 0.32	0.130* 0.77	1.460 0.23	1.080 0.26	1.340* 0.38	1.210 0.10	1.020* 0.41	1.360 0.26	-0.080 0.09	0.140* 0.44	0.390* 0.37	1.280* 0.30	-0.100 0.15	-0.200 0.30	1.060* 0.37	0.260* 0.42	0.300* 0.44	0.980* 0.40	0.300 0.18	0.610 0.27	1.240* 0.51
0.270 0.09	1.160* 0.43	0.580* 0.37	0.130* 0.51	1.310* 0.34	0.190* 0.78	0.280 0.25	0.080 0.28	0.290* 0.40	-0.390 0.11	-0.100 0.44	0.370 0.28	0.090 0.10	0.070* 0.47	-0.020 0.39	-0.350 0.33	-0.210 0.16	0.300* 0.32	-1.380 0.39	0.270* 0.44	0.410* 0.46	0.920* 0.42	0.580 0.19	1.230 0.29	-0.860 0.53
0.650 0.10	2.060* 0.46	1.230* 0.40	0.780* 0.53	1.190* 0.37	0.060* 0.79	0.210 0.28	0.550* 0.31	0.050* 0.43	-0.680 0.13	0.030* 0.47	0.710* 0.31	-0.280 0.12	0.030* 0.49	0.550* 0.42	-1.440 0.36	-0.070 0.18	-0.340 0.35	0.160* 0.42	0.170* 0.47	0.510* 0.49	0.440* 0.45	0.540 0.22	0.860* 0.32	0.970* 0.56
0.660 0.11	0.450* 0.48	0.430* 0.43	-0.070 0.55	1.160* 0.40	0.310* 0.80	0.040* 0.31	0.420* 0.34	0.200* 0.46	0.150 0.14	-1.280 0.50	0.220* 0.33	-0.160 0.13	1.580* 0.52	-1.010 0.45	0.350* 0.39	0.540 0.20	-1.310 0.38	-0.210 0.45	2.150* 0.50	0.980* 0.52	0.570* 0.48	0.190 0.24	0.960* 0.35	-0.570 0.58
1.140 0.23	0.720* 0.63	0.160* 0.58	-0.920 0.65	1.060* 0.56	0.120* 0.84	0.900* 0.47	0.840* 0.50	0.810* 0.61	-0.350 0.27	0.150* 0.64	0.390* 0.50	0.580 0.26	1.900* 0.66	-1.280 0.60	1.510* 0.55	0.470* 0.36	0.520* 0.54	0.740* 0.60	0.120* 0.64	0.260* 0.65	0.020* 0.62	1.600* 0.40	1.610* 0.51	-0.070 0.70
0.290 0.27	1.650* 0.66	0.620* 0.62	0.570* 0.68	0.740* 0.59	0.170* 0.84	0.100* 0.51	0.980* 0.54	0.980* 0.64	-0.620 0.31	1.120* 0.67	0.440* 0.54	0.660* 0.30	0.070* 0.68	1.120* 0.63	0.350* 0.58	-0.260 0.40	0.750* 0.58	0.720* 0.63	1.460* 0.67	1.140* 0.68	0.450* 0.65	0.240* 0.44	0.300* 0.55	0.870* 0.73
0.240 0.21	0.790* 0.61	0.520* 0.56	0.670* 0.64	0.540* 0.54	0.050* 0.83	0.750* 0.45	0.550* 0.48	0.080* 0.59	-0.440 0.25	-0.520 0.62	0.770* 0.47	0.150 0.23	1.570* 0.64	0.320* 0.58	-0.330 0.52	1.470* 0.33	0.980* 0.52	1.180* 0.58	0.590* 0.62	0.800* 0.64	0.410* 0.60	0.300* 0.37	1.120* 0.49	1.290* 0.69
0.280 0.26	1.980* 0.65	0.780* 0.61	0.340* 0.68	0.280* 0.59	0.080* 0.84	0.820* 0.51	0.530* 0.54	0.840* 0.64	-0.120 0.31	0.530* 0.66	1.610* 0.53	0.010 0.29	1.630* 0.68	-0.720 0.63	1.060* 0.58	1.030* 0.40	0.110* 0.58	0.340* 0.63	0.090* 0.67	0.360* 0.68	0.440* 0.65	0.200* 0.44	0.120* 0.55	0.450* 0.72
1.710 0.09	0.650* 0.43	0.530* 0.37	0.090* 0.52	0.230* 0.35	0.080* 0.78	0.560 0.26	0.860 0.28	0.940* 0.40	-0.280 0.11	0.370* 0.44	0.610 0.28	-0.650 0.10	0.200* 0.47	-1.650 0.40	-0.530 0.33	-0.270 0.16	-1.760 0.33	-0.610 0.39	0.180* 0.45	0.670* 0.47	0.210* 0.42	0.820 0.20	1.170* 0.30	-2.230 0.54
0.140 0.11	1.260* 0.47	0.340* 0.42	0.350* 0.54	0.180* 0.39	0.020* 0.80	0.020* 0.30	0.750* 0.32	0.520* 0.45	-0.190 0.14	-0.060 0.48	0.780* 0.32	0.000 0.13	0.660* 0.51	0.960* 0.44	0.500* 0.37	0.400 0.19	0.580* 0.37	0.390* 0.44	1.000* 0.49	1.500* 0.51	0.060* 0.47	0.630 0.23	0.040* 0.34	0.940* 0.57
0.510 0.10	0.640* 0.46	1.300* 0.40	0.120* 0.53	0.000* 0.37	0.490* 0.79	0.900 0.28	1.070* 0.31	0.820* 0.43	-0.870 0.13	0.650* 0.47	0.390* 0.31	-1.090 0.12	0.800* 0.50	1.030* 0.42	-1.090 0.36	-1.130 0.18	0.300* 0.35	-0.820 0.42	0.500* 0.47	0.040* 0.49	0.570* 0.45	0.590 0.22	0.480* 0.32	0.170* 0.56

REG	NOMBRE PROPIETARIO	NÚMERO FCH. NAC.	PADRE ABUELO MATERNO	NÚMERO NÚMERO		CAB	PIG	GIB	FEM	ANG	CCOR	FLCO	ALS	ALT TRAN	AMP	LOC
MGY004963	CTELCA JIANDUTI SANSO FIV JORGE ENRIQUE MORENO RODRIGUEZ	511/66 28/06/2006	C.A. SANSO BENFEITOR RAPOSO DA CAL	472 A/7481	STA EXA	-0.310 0.10	0.010 0.12	-0.060 0.07	-0.350 0.03	-0.580 0.04	0.990 0.18	0.290 0.04	0.440 0.01	0.460 0.01	0.350 0.04	2.800 * 0.30
MGY025085	EL TESORO RENO T.E. GANADERIA DE LA COSTA LTDA.	791/4 10/03/2014	RADAR DOS POCOES METEORO DE BRASILIA	A/7368 B/5226	STA EXA	-1.040 0.15	0.110 0.18	-0.350 0.11	-0.100 0.07	-0.550 0.07	1.220 0.26	-0.360 0.06	0.370 0.02	0.420 0.02	1.610 0.07	2.320 * 0.35
MGY017324	HDV. TABU TAHUR 41/2 AZIZ MIKHAEL EL SKAF	41/2 30/04/2012	TABU TE CAL OXALUFA TE BRASILIA	CAL/6557 RRP/4194	STA EXA	0.750 0.20	0.680 0.25	-0.170 0.16	0.320 0.11	0.570 0.10	1.010 * 0.34	0.170 0.09	0.120 0.03	0.300 0.02	0.410 0.10	1.650 * 0.43
MGY024957	GC. ALVARO DE STA RITA GANADERIA DE LA COSTA LTDA.	229/4 19/08/2014	VAIDOSO DA SILVANIA CA QUINZITO	EFC/441 401	STA EXA	-0.890 0.15	-0.350 0.18	-0.500 0.11	-0.600 0.07	-0.720 0.07	0.950 0.26	-0.740 0.06	0.450 0.02	0.530 0.02	1.090 0.07	1.900 * 0.35
MGY003843	CTELCA ISOSCELES RADAR FIV T.E. GERARDO JUNCO ESPINOSA	423/115 19/11/2005	RADAR DOS POCOES S.C. URUTU RELOGIO	A/7368 B/4012	STA EXA	0.110 0.10	0.610 0.12	0.200 0.07	-0.020 0.03	-0.350 0.04	1.020 0.19	-0.250 0.04	0.370 0.01	0.530 0.01	0.880 0.05	1.290 * 0.31
MGY001100	METEORO DE BRASILIA FAZENDA BRASILIA AGROP- LTDA.	B/5226 14/06/1993	RAJASTAN DE BRAS ONASSIS DE BRAS.	A/3228 A/6370	STA EXA	-0.740 0.19	-1.170 0.23	-0.460 0.15	-0.920 0.10	-0.750 0.09	0.820 * 0.32	-0.210 0.08	0.370 0.02	0.590 0.02	0.800 0.10	0.430 * 0.55
MGY019505	LEXUS RIB. GRANDE MILLER CRESTA DE MELO SILVA.	MILE/420 22/06/2010	MODELO TE BRASILIA RADAR DOS POCOES	B/5213 A/7368	STA EXA	0.530 0.24	1.240 0.29	-1.130 0.20	0.130 0.15	0.000 0.12	0.830 * 0.38	-0.380 0.11	0.140 0.03	0.210 0.03	1.150 0.13	1.280 * 0.61
MGY003585	LA GAFA 903/3 T.E. ARANGO PELAEZ GUSTAVO ALONSO	903/3 10/04/2003	CAJU DE BRASILIA EBANO DE BRAS	B/58 A/9551	STA EXA	0.370 0.13	0.500 0.16	0.520 0.10	0.280 0.05	0.160 0.06	0.910 0.23	0.280 0.05	0.150 0.01	0.130 0.01	0.330 0.06	0.220 * 0.44
MGY009117	AGUAS PRIETAS MASSI INVERSIONES LONDOÑO PALACIO CIA	019/39 15/03/2009	JAGUAR TE DO GAVIAO METEORO DE BRASILIA	GAV/291 B/5226	STA EXA	0.770 0.12	0.670 0.15	0.830 0.10	0.510 0.05	0.370 0.06	0.980 0.23	0.370 0.05	0.150 0.01	0.290 0.01	0.170 0.06	0.750 * 0.31
MGY008192	GC. LIHUE DE STA RITA GANADERIA DE LA COSTA LTDA.	363/7 30/12/2007	SUPRA-SUMO DE BRASILIA ATMA IMP	RRP/4718 8257	STA EXA	-0.220 0.27	0.890 * 0.32	-0.540 0.22	-0.340 0.17	-0.200 0.14	0.820 * 0.41	-0.930 0.13	0.070 0.04	0.030 0.04	0.110 0.15	1.520 * 0.48
MGY020694	HDV. RADAR TURFA RABI GEM T.E. ADOLFO DE JESUS GONZALEZ GONZALEZ	35/3 14/06/2013	RADAR DOS POCOES OXALUFA TE BRASILIA	A/7368 RRP/4194	STA EXA	0.160 0.12	0.580 0.15	0.510 0.09	0.260 0.05	0.060 0.05	1.130 0.22	0.040 0.05	0.280 0.01	0.270 0.01	0.420 0.06	1.970 * 0.31
MGY018218	HT MONTERREY JASPIC GANADERIA MONTERREY	323/1 10/11/2011	JASPE DOS POCOES JUNQUILHO TE DE BRASILIA	597 3544	STA EXA	-0.710 0.12	-0.020 0.14	-0.580 0.09	-0.200 0.04	-0.020 0.05	0.550 0.21	-0.100 0.05	0.540 0.01	0.490 0.01	1.090 0.05	2.380 0.29
MGY009053	DELEGADO BCM JARDIM DA SERRA AGROPEC. LTDA.	BJAS/204 01/07/2003	C.A. SANSO CAJU DE BRASILIA	472 B/58	STA EXA	-1.110 0.10	-1.230 0.12	-0.750 0.08	-0.210 0.03	0.040 0.04	0.830 0.19	-0.250 0.04	0.430 0.01	0.450 0.01	0.390 0.05	1.020 * 0.33
MGY006145	SEGREGO CAL GABRIEL DONATO DE ANDRADE.	CAL/5760 28/04/2003	CAJU DE BRASILIA C.A. EVEREST	B/58 B/805	STA EXA	0.190 0.10	-0.250 0.12	-0.130 0.08	0.570 0.03	0.150 0.04	0.990 0.19	0.220 0.04	0.280 0.01	0.260 0.01	0.530 0.05	0.020 * 0.34
MGY020467	OTTON FIV DA PALMA JOAQUIM DOMINGOS RORIZ	JDRB/1239 11/07/2006	C.A. SANSO CAJU DE BRASILIA	472 B/58	STA EXA	0.010 0.15	-1.040 0.18	0.080 0.12	-0.330 0.07	-0.540 0.07	0.880 0.26	0.060 0.06	0.090 0.02	0.350 0.02	0.630 0.07	0.420 * 0.47
MGY1009567	ENLEVO SILVANIA EDUARDO FALCAO DE CARVALHO.	EFC/717 21/03/2005	TEATRO DA SILVANIA DADANIYO DOS POCOES	EFC/383 B/3335	STA EXA	0.540 0.10	-1.290 0.12	-0.590 0.07	-0.300 0.03	0.190 0.04	0.750 0.19	0.250 0.04	0.440 0.01	0.420 0.01	0.710 0.05	0.840 * 0.33

PROF	AGAC	AMI	FLOM	LANC	PSART	PVIAT	MVIFR	>PZU	PRTAP	CALH	PVILA	LCOM	UPUB	UIAN	ULIC	TXUB	ALUBP	ANUBP	LPEZ	APEZ	CPEPO	CPEAN	OMB	CLF
0.590 0.01	0.320 0.07	1.410 0.05	0.030 * 0.37	0.890 0.05	1.560 * 0.33	0.490 0.03	0.170 0.03	0.460 0.06	0.120 0.01	-0.760 0.08	0.350 0.03	-0.220 0.01	0.730 0.09	0.160 0.06	0.360 0.04	0.140 0.02	-0.750 0.04	-0.400 0.06	0.130 0.08	0.140 0.09	0.260 0.07	0.220 0.02	0.340 0.04	0.040 0.12
0.910 0.01	0.670 0.11	0.920 0.09	0.010 * 0.38	1.070 0.08	1.330 * 0.38	0.590 0.05	0.950 0.06	0.720 0.10	-0.090 0.02	-0.160 0.12	0.470 0.05	-0.050 0.01	0.400 0.13	-0.260 0.10	-0.070 0.07	-0.300 0.03	0.390 0.07	-0.350 0.09	0.610 0.12	1.310 0.13	0.630 0.11	0.200 0.03	0.030 0.06	-1.330 0.18
0.540 0.02	0.000 0.16	0.640 0.13	-0.230 0.40	1.200 0.11	1.310 * 0.45	0.180 0.07	0.670 0.08	0.270 0.14	0.080 0.03	-0.020 0.17	0.030 0.08	0.310 0.02	0.600 0.19	0.040 0.14	0.170 0.10	-0.250 0.04	0.360 0.10	0.700 0.14	0.950 0.17	0.030 0.19	0.310 0.16	0.460 0.05	0.540 0.09	0.460 0.24
1.120 0.01	0.350 0.11	1.270 0.09	-0.540 0.38	1.120 0.08	1.290 * 0.38	0.280 0.05	0.400 0.06	0.670 0.10	-0.090 0.02	-0.660 0.12	0.020 0.05	-0.090 0.01	0.000 0.13	-0.120 0.10	-0.380 0.07	-0.270 0.03	-0.030 0.07	-0.850 0.10	0.080 0.12	0.380 0.13	0.620 0.11	0.510 0.03	0.690 0.06	-0.930 0.18
0.620 0.01	0.010 0.07	0.600 0.06	-0.010 0.37	0.960 0.05	1.240 * 0.34	0.250 0.03	0.090 0.03	0.090 0.07	0.060 0.01	0.380 0.08	0.110 0.03	-0.010 0.01	0.810 0.09	0.290 0.06	0.260 0.04	0.030 0.02	0.290 0.04	-0.330 0.06	0.440 0.08	0.180 0.09	0.150 0.07	0.400 0.02	0.310 0.04	-0.180 0.12
0.580 0.02	0.750 0.15	0.230 0.12	0.220 * 0.39	0.400 0.10	1.230 * 0.57	0.030 0.07	0.610 0.08	0.110 0.13	-0.160 0.02	-0.970 0.16	0.230 0.07	0.060 0.02	0.800 0.18	0.290 0.13	-0.660 0.10	0.140 0.04	0.220 0.09	-0.670 0.13	0.340 0.16	1.060 0.17	0.310 0.15	0.390 0.05	0.100 0.08	-0.920 0.23
0.660 0.02	0.510 0.19	0.380 0.15	-0.010 0.41	0.890 0.14	1.150 * 0.63	0.670 0.09	0.210 0.10	0.450 0.18	0.170 0.03	-0.840 0.20	0.610 0.10	0.000 0.03	0.040 0.23	-0.820 0.17	-0.160 0.13	-0.120 0.05	1.110 0.13	-0.100 0.17	0.490 0.21	0.220 0.22	0.360 0.19	0.420 0.06	0.600 0.11	0.300 0.29
0.730 0.01	0.100 0.10	0.790 0.07	0.020 * 0.38	0.660 0.06	1.140 * 0.46	0.370 0.04	0.370 0.05	0.530 0.09	0.010 0.01	-0.060 0.10	0.480 0.05	-0.280 0.01	0.310 0.11	0.140 0.08	0.100 0.06	0.190 0.02	-0.630 0.06	0.330 0.08	0.310 0.10	0.560 0.11	0.040 0.09	0.250 0.03	0.130 0.05	-0.020 0.16
0.300 0.01	0.280 0.09	0.160 0.07	0.460 * 0.38	0.240 0.06	1.070 * 0.34	0.360 0.04	0.080 0.05	0.680 0.08	0.200 0.01	0.530 0.10	0.460 0.04	0.320 0.01	0.530 0.11	0.140 0.08	0.490 0.06	0.300 0.02	0.170 0.06	0.510 0.08	0.010 0.10	0.220 0.11	0.230 0.09	0.480 0.03	0.590 0.05	1.680 0.15
0.480 0.03	0.430 0.22	0.680 0.18	-0.130 0.42	0.170 0.16	1.070 * 0.51	0.750 0.10	0.190 0.12	0.450 0.20	-0.010 0.04	0.150 0.23	0.090 0.12	0.600 0.03	0.010 0.25	0.350 0.19	-0.320 0.15	0.350 0.06	0.220 0.15	-0.960 0.19	0.120 0.23	0.580 0.25	0.330 0.21	0.560 0.07	0.790 0.13	-0.490 0.32
0.610 0.01	0.880 0.09	0.670 0.07	-0.080 0.38	0.020 0.06	0.940 * 0.34	0.450 0.04	0.070 0.05	0.020 0.08	0.020 0.01	0.050 0.10	0.240 0.04	-0.310 0.01	0.280 0.11	0.410 0.08	0.340 0.06	-0.090 0.02	0.200 0.06	0.490 0.08	0.640 0.10	0.360 0.11	0.050 0.09	0.390 0.03	0.500 0.05	0.300 0.15
0.510 0.01	0.440 0.09	1.050 0.07	0.080 * 0.38	0.680 0.06	0.850 * 0.32	0.080 0.04	0.160 0.04	0.500 0.08	-0.200 0.01	0.200 0.09	0.090 0.04	0.030 0.01	0.810 0.10	0.340 0.07	0.220 0.05	0.150 0.02	0.040 0.05	-0.410 0.07	0.350 0.10	0.610 0.10	0.060 0.08	0.300 0.02	0.300 0.05	-0.600 0.14
0.580 0.01	0.160 0.07	0.920 0.06	-0.070 0.37	0.770 0.05	0.770 * 0.36	0.280 0.03	0.070 0.04	0.530 0.07	0.020 0.01	0.120 0.08	0.130 0.03	-0.060 0.01	0.150 0.09	0.290 0.06	-0.080 0.05	0.040 0.02	-0.240 0.04	0.090 0.06	0.010 0.08	0.130 0.09	0.360 0.07	0.190 0.02	0.760 0.04	-0.790 0.12
0.600 0.01	0.240 0.07	0.580 0.06	0.140 * 0.37	1.000 0.05	0.760 * 0.36	0.260 0.03	0.130 0.04	0.430 0.07	-0.030 0.01	0.300 0.08	0.230 0.03	0.120 0.01	0.350 0.09	-0.480 0.06	0.370 0.05	-0.270 0.02	-0.310 0.04	-0.790 0.06	0.250 0.08	0.090 0.09	0.340 0.07	0.200 0.02	0.200 0.04	-0.300 0.12
0.750 0.01	0.250 0.11	0.420 0.09	0.080 * 0.38	0.340 0.08	0.740 * 0.49	0.230 0.05	0.120 0.06	0.420 0.10	0.420 0.02	-0.320 0.12	0.500 0.05	-0.150 0.01	0.370 0.13	-0.120 0.10	-0.110 0.07	-0.210 0.03	-0.490 0.07	-0.430 0.10	0.140 0.12	0.110 0.13	0.110 0.11	0.550 0.03	0.070 0.06	-0.150 0.18
0.610 0.01	0.260 0.07	0.630 0.06	-0.450 0.37	0.750 0.05	0.740 * 0.36	0.010 0.03	0.040 0.03	0.600 0.07	0.050 0.01	-0.220 0.08	0.210 0.03	-0.030 0.01	0.640 0.09	-0.230 0.06	-0.160 0.04	-0.200 0.02	-0.430 0.04	0.420 0.06	0.150 0.08	0.040 0.09	0.220 0.07	0.170 0.02	0.810 0.04	-0.010 0.12

REG	NOMBRE PROPIETARIO	NÚMERO FCH. NAC.	PADRE ABUELO MATERNO	NÚMERO NÚMERO		CAB	PIG	GIB	FEM	ANG	CCOR	FLCO	ALS	ALT TRAN	AMP	LOC
MGY1983Z	SOBERANO FIV PALMA JOAQUIM DOMINGOS RORIZ	JDRB/1983 19/10/2009	RADAR DOS POCOES CAJU DE BRASILIA	A/7368 B/58	STA EXA	-0.470 0.15	-0.230 0.18	-0.320 0.12	-0.170 0.07	0.140 0.07	0.980 0.26	0.000 0.06	0.530 0.02	0.560 0.02	1.340 0.07	1.850 * 0.48
MGY010038	FARGO TE KUBERA ANGELUS CRUZ FIGUEIRA.	ACFG/849 07/03/2004	BARBANTE TE KUBERA JACARE DE BRAS	ACFG/222 B/3381	STA EXA	0.530 0.17	-0.390 0.21	0.640 0.14	0.530 0.09	0.290 0.08	0.820 * 0.30	-0.640 0.07	0.300 0.02	0.410 0.02	0.900 0.09	0.100 * 0.52
MGY000466	JASPE DOS POCOES NO SOCIO	597 11/01/1997	RADAR DOS POCOES DADANIYO DOS POCOES	A/7368 B/3335	STA EXA	-0.180 0.11	-0.130 0.14	-0.160 0.09	-0.240 0.04	0.380 0.05	0.070 0.21	0.600 0.05	0.400 0.01	0.390 0.01	0.670 0.05	0.720 * 0.39
MGY020709	HDV. RADAR BENGALA RIVAL T.E. JOHEN FRANCISCO HERRERA DIAZ	53/3 17/06/2013	RADAR DOS POCOES BENFEITOR RAPOSO DA CAL	A/7368 A/7481	STA EXA	0.200 0.23	0.490 0.27	-0.750 0.18	-0.940 0.13	-0.880 0.11	0.970 * 0.36	-0.030 0.10	0.460 0.03	0.660 0.03	0.200 0.12	1.350 * 0.59
MGY10004Z	ESCALADO FIV CAL ALVARO F. ANDRADE E UOTRO COND.	CAL/10004 06/07/2011	TABU TE CAL BENFEITOR RAPOSO DA CAL	CAL/6557 A/7481	STA EXA	0.200 0.19	0.080 0.23	0.490 0.15	0.720 0.10	0.910 0.09	0.370 * 0.32	0.260 0.08	0.340 0.02	0.560 0.02	0.360 0.10	0.420 * 0.55
MGY000953	SUPRA-SUMO DE BRASILIA FAZENDA BRASILIA AGROP- LTDA.	RRP/4718 19/06/1998	EMBAIXADOR DE BRAS RAJASTAN DE BRAS.	A/9552 A/3226	STA EXA	-0.960 0.21	0.200 0.25	0.290 0.17	0.020 0.12	-0.220 0.10	0.850 * 0.35	0.400 0.09	0.360 0.03	0.330 0.02	0.050 0.11	0.530 * 0.58
MGY000088	CAJU DE BRASILIA AGROPASTORIL DOS POCOES E PART. LTDA	B/58 01/01/1978	VALE OURO DE BRASILIA DARLAN DE BRAS.	A/6796 9023	STA EXA	-0.020 0.15	0.170 0.18	0.200 0.12	-0.280 0.07	-0.740 0.07	0.700 0.26	-0.100 0.06	0.410 0.02	0.460 0.02	0.070 0.07	0.430 * 0.47
MGY012925	HDV. FARDO FOLCLOR 88/0 ADOLFO DE JESUS GONZALEZ GONZALEZ	88/0 02/09/2010	FARDO FIV F. MUTUM OXALUFA TE BRASILIA	MUT/697 RRP/4194	STA EXA	0.650 * 0.37	0.810 * 0.42	0.360 * 0.31	0.530 0.26	0.590 0.21	1.210 * 0.51	0.670 0.20	0.120 0.07	0.310 0.06	0.370 0.22	1.650 * 0.54
MGY015971	GABINETE SILVANIA GERALDO ANTONIO DE O. MARQUES	EFC/946 17/12/2007	DOM TE SILVANIA TEATRO DA SILVANIA	EFC/686 EFC/383	STA EXA	0.670 * 0.52	-0.510 0.56	0.640 * 0.46	-0.180 0.41	0.090 * 0.35	0.860 * 0.64	-0.030 0.33	0.450 0.13	0.700 0.12	2.050 * 0.36	0.670 * 0.78
MGY020363	HONDA NOBRE FRANCO WILLIAM DARIO SALAS DELBASTO	117 04/05/2013	NOBRE TE DA CAL IMPRESSOR DE BRAS	CAL/4397 B/4692	STA EXA	0.060 0.15	-0.360 0.18	-0.320 0.12	0.650 0.07	0.860 0.07	0.750 0.26	-0.180 0.06	0.710 0.02	0.920 0.02	0.760 0.07	2.590 * 0.42
MGY005980	ASTRO TE DE KUBERA ANGELUS CRUZ FIGUEIRA.	ACFG/50 09/06/1999	C.A. EVEREST DALTON TE PATI CAL	B/805 B/5003	STA EXA	-0.370 0.10	-0.700 0.12	0.180 0.07	0.010 0.03	-0.210 0.04	0.950 0.19	0.210 0.04	0.390 0.01	0.390 0.01	0.650 0.05	0.750 * 0.33
MGY002106	VALEOURO TE DA SILVANIA EDUARDO FALCAO DE CARVALHO.	EFC/464 30/09/2000	CAJU DE BRASILIA ROCAR LAGEADO V.OURO	B/58 A/5530	STA EXA	0.840 0.15	0.050 0.18	0.150 0.12	0.500 0.07	-0.360 0.07	0.930 0.26	-0.610 0.06	0.080 0.02	0.060 0.02	0.750 0.07	0.120 * 0.48
MGY021553	EL EMPEDRADO RADAMEL T.E. CENTRAL GENETICA ALICANTE SAS	1108/3 01/09/2013	RADAR DOS POCOES C.A. SANSO	A/7368 472	STA EXA	0.700 0.12	-0.760 0.15	0.390 0.09	0.310 0.05	0.550 0.05	0.940 0.22	0.070 0.05	0.050 0.01	0.240 0.01	0.410 0.06	0.900 * 0.30
MGY016871	AGUAS PRIETAS FALCAO RANCHO LR SAS	035/32 12/03/2012	C.A. GURI ST TE C.A. SANSO	B/4812 472	STA EXA	-0.380 0.12	0.790 0.15	0.180 0.09	0.400 0.05	-0.410 0.05	1.300 0.22	-0.250 0.05	0.400 0.01	0.370 0.01	0.800 0.06	2.240 * 0.30
MGY26Z	COLISEU TE GAM GERALDO ANTONIO DE O. MARQUES	GAOM/26 08/06/2009	MODELO TE BRASILIA TEATRO DA SILVANIA	B/5213 EFC/383	STA EXA	-0.760 0.29	0.850 * 0.34	-1.070 0.24	0.330 0.19	0.500 0.15	0.910 * 0.43	0.480 0.14	0.130 0.04	0.010 0.04	0.540 0.16	0.530 * 0.66
MGY37Z	FIGO POEMA FIV HENRIQUE C. FIGUEIRA OUT/COND.	HCFG/37 01/09/2008	EFALC PARAISO CAJU MAAB AMULETO	B/6467 MABG/18	STA EXA	-0.250 0.19	1.230 0.23	0.450 0.15	0.180 0.10	-0.220 0.09	1.060 * 0.32	0.060 0.08	0.250 0.02	0.330 0.02	0.490 0.10	0.940 * 0.55

PROF	AGAC	AMI	FLOM	LANC	PSART	PVIAT	MVIFR	>PZU	PRTAP	CALH	PVILA	LCOM	UPUB	UIAN	ULIC	TXUB	ALUBP	ANUBP	LPEZ	APEZ	CPEPO	CPEAN	OMB	CLF
0.530 0.01	0.070 0.11	0.360 0.09	-0.140 0.38	0.950 0.08	0.730 * 0.50	0.480 0.05	0.240 0.06	0.280 0.10	-0.190 0.02	-0.010 0.12	0.080 0.06	0.010 0.01	0.460 0.14	0.110 0.10	0.360 0.07	0.250 0.03	0.280 0.07	-0.190 0.10	0.080 0.12	0.500 0.14	0.960 0.11	0.340 0.03	0.370 0.06	0.040 0.18
0.360 0.01	0.340 0.13	0.240 0.10	0.280 * 0.39	1.040 0.09	0.700 * 0.54	0.170 0.06	0.690 0.07	0.260 0.12	-0.350 0.02	0.320 0.14	0.210 0.07	0.290 0.02	1.980 0.16	-1.010 0.12	0.090 0.09	0.080 0.03	0.620 0.08	0.340 0.11	0.540 0.15	0.700 0.16	0.320 0.13	0.190 0.04	0.100 0.07	-0.560 0.21
0.440 0.01	0.450 0.09	1.020 0.07	0.230 * 0.38	0.690 0.06	0.670 * 0.41	0.260 0.04	0.560 0.04	0.900 0.08	-0.040 0.01	0.960 0.09	0.460 0.04	-0.190 0.01	0.060 0.10	-0.190 0.07	-0.130 0.05	0.540 0.02	0.170 0.05	-0.550 0.07	1.050 0.09	0.990 0.10	0.160 0.08	0.310 0.02	0.260 0.04	-0.300 0.14
0.550 0.02	0.350 0.18	0.840 0.14	-0.870 0.40	1.680 0.12	0.660 * 0.61	0.260 0.08	0.400 0.09	0.500 0.16	-0.190 0.03	-1.300 0.19	0.040 0.09	-0.620 0.03	0.660 0.21	0.490 0.16	-0.250 0.12	-0.300 0.05	0.470 0.11	0.100 0.15	0.790 0.19	1.420 0.21	0.770 0.17	0.700 0.06	0.340 0.10	-1.150 0.27
0.730 0.02	0.100 0.15	0.360 0.12	-0.110 0.39	1.450 0.10	0.650 * 0.57	0.200 0.07	0.110 0.08	0.260 0.13	0.030 0.02	0.380 0.16	0.720 0.07	0.120 0.02	0.360 0.18	0.840 0.13	-0.300 0.10	0.300 0.04	0.000 0.09	-0.430 0.13	0.610 0.16	1.080 0.17	1.300 0.15	0.310 0.05	0.660 0.08	0.930 0.23
0.330 0.02	0.250 0.17	0.830 0.13	-0.530 0.40	0.100 0.12	0.550 * 0.60	0.150 0.07	0.360 0.09	0.070 0.15	0.300 0.03	-0.560 0.17	0.520 0.08	-0.200 0.02	0.990 0.19	0.840 0.14	0.300 0.11	0.360 0.04	-0.900 0.11	0.170 0.14	0.280 0.18	0.110 0.19	0.340 0.16	0.110 0.05	0.710 0.09	1.060 0.25
0.640 0.01	0.130 0.11	0.670 0.09	-0.660 0.38	0.910 0.08	0.510 * 0.50	0.340 0.05	0.280 0.06	0.410 0.10	0.100 0.02	0.150 0.12	0.570 0.06	0.170 0.01	0.490 0.14	0.830 0.10	-0.260 0.07	-0.120 0.03	-0.040 0.07	-0.400 0.10	0.530 0.12	0.590 0.13	0.400 0.11	0.050 0.03	0.010 0.06	-0.410 0.18
0.160 0.05	0.740 * 0.31	0.580 0.26	1.440 * 0.45	0.480 0.23	0.510 * 0.56	1.370 0.16	0.010 0.18	1.710 0.29	0.190 0.06	-0.460 0.32	0.030 0.18	-0.310 0.06	0.550 * 0.35	0.840 0.28	-0.280 0.22	0.320 0.10	0.450 0.22	0.510 0.27	0.540 * 0.33	0.720 * 0.35	0.020 * 0.30	0.970 0.12	0.200 0.19	1.990 * 0.42
0.510 0.10	0.640 * 0.46	1.300 * 0.40	0.120 * 0.53	0.000 * 0.37	0.490 * 0.79	0.900 0.28	1.070 * 0.31	0.820 * 0.43	-0.870 0.13	0.650 * 0.47	0.390 * 0.31	-1.090 0.12	0.800 * 0.50	1.030 * 0.42	-1.090 0.36	-1.130 0.18	0.300 * 0.35	-0.820 0.42	0.500 * 0.47	0.040 * 0.49	0.570 * 0.45	0.590 0.22	0.480 * 0.32	0.170 * 0.56
0.790 0.01	0.220 0.11	2.140 0.09	0.090 * 0.38	0.560 0.08	0.480 * 0.44	0.300 0.05	0.130 0.06	0.050 0.10	0.200 0.02	0.320 0.12	0.430 0.05	-0.190 0.01	1.070 0.13	-0.030 0.10	0.230 0.07	0.280 0.03	-0.110 0.07	0.340 0.10	0.270 0.12	0.130 0.13	0.660 0.11	0.120 0.03	0.630 0.06	-0.300 0.18
0.550 0.01	0.270 0.07	0.810 0.06	0.280 * 0.37	0.570 0.05	0.460 * 0.36	0.200 0.03	0.020 0.03	0.120 0.07	0.080 0.01	-0.270 0.08	0.240 0.03	0.000 0.01	0.530 0.09	-0.110 0.06	-0.410 0.04	-0.100 0.02	0.210 0.04	0.030 0.06	0.010 0.08	0.130 0.09	0.040 0.07	0.630 0.02	0.520 0.04	0.230 0.12
0.580 0.01	0.260 0.11	0.310 0.09	0.150 * 0.38	0.160 0.08	0.420 * 0.50	0.040 0.05	0.850 0.06	0.540 0.10	0.000 0.02	-0.900 0.12	1.000 0.06	0.150 0.01	0.610 0.14	0.180 0.10	0.160 0.07	0.190 0.03	0.230 0.07	-0.570 0.10	0.020 0.12	0.160 0.13	0.110 0.11	0.260 0.03	0.290 0.06	-0.560 0.18
0.470 0.01	0.280 0.09	0.320 0.07	-0.140 0.38	0.160 0.06	0.380 * 0.33	0.170 0.04	0.080 0.04	0.110 0.08	-0.050 0.01	0.200 0.10	0.030 0.04	0.100 0.01	1.130 0.11	-0.900 0.08	-0.320 0.06	-0.420 0.02	-0.150 0.06	0.260 0.08	1.050 0.10	1.190 0.11	0.730 0.09	0.550 0.03	0.460 0.05	-0.400 0.15
0.630 0.01	0.350 0.09	0.580 0.07	-0.370 0.38	1.110 0.06	0.370 * 0.33	0.370 0.04	0.190 0.04	0.740 0.08	-0.170 0.01	-0.130 0.10	0.040 0.04	0.040 0.01	0.230 0.11	0.100 0.08	-0.490 0.06	-0.270 0.02	-0.210 0.06	-0.490 0.08	0.050 0.10	0.350 0.11	0.080 0.09	0.210 0.03	0.140 0.05	-0.630 0.15
0.400 0.03	0.880 0.23	1.610 0.19	0.400 * 0.42	0.150 0.17	0.370 * 0.67	0.160 0.11	0.660 0.13	0.230 0.21	0.520 0.04	1.600 0.24	0.440 0.13	0.180 0.04	0.720 0.27	0.350 0.21	0.070 0.16	-0.010 0.06	-0.300 0.16	-0.350 0.20	1.180 0.25	1.060 0.27	0.290 0.23	0.310 0.08	0.680 0.14	0.150 * 0.33
0.480 0.02	0.150 0.15	0.830 0.12	0.090 * 0.40	0.260 0.10	0.360 * 0.57	0.080 0.07	0.220 0.08	1.160 0.14	0.370 0.02	0.280 0.16	0.710 0.08	0.090 0.02	0.480 0.18	0.400 0.13	-0.250 0.10	-0.470 0.04	-0.350 0.10	-0.180 0.13	0.430 0.16	0.220 0.18	0.610 0.15	0.350 0.05	0.180 0.08	0.490 0.23



REG	NOMBRE PROPIETARIO	NÚMERO FCH. NAC.	PADRE ABUELO MATERNO	NÚMERO NÚMERO		CAB	PIG	GIB	FEM	ANG	CCOR	FLCO	ALS	ALT TRAN	AMP	LOC
MGY6668Z	IVA FIV DE BRAS. FAZENDA BRASILIA AGROP- LTDA.	RRP/6668 17/09/2009	C.A. SANSO CAJU DE BRASILIA	472 B/58	STA EXA	0.130 0.15	-0.420 0.19	-1.410 0.12	-0.250 0.07	-0.750 0.07	0.520 0.27	-0.720 0.06	0.510 0.02	0.670 0.02	1.000 0.07	1.270 * 0.48
MGY011336	EXPOENTE TE BRAS. FAZENDA BRASILIA AGROP- LTDA.	RRP/5666 24/01/2005	C.A. EVEREST FABULOSO DE BRAS.	B/805 A/9659	STA EXA	0.850 0.19	0.590 0.23	0.030 0.15	-0.250 0.10	0.310 0.09	1.010 * 0.32	-0.800 0.08	0.270 0.02	0.120 0.02	0.590 0.10	0.300 * 0.55
MGY000904	MODELO TE BRASILIA FAZENDA BRASILIA AGROP- LTDA.	B/5213 03/02/1993	CAJU DE BRASILIA ONASSIS DE BRAS.	B/58 A/6370	STA EXA	-0.500 0.26	0.190 * 0.31	0.190 0.21	-0.420 0.16	-0.270 0.13	1.250 * 0.40	0.120 0.12	0.190 0.04	0.170 0.03	0.900 0.14	0.620 * 0.63
MGY010042	FALCON FIV DE BRASILIA FAZENDA BRASILIA AGROP- LTDA.	RRP/5951 23/06/2006	RADAR DOS POCOES VALE OURO DE BRASILIA	A/7368 A/6796	STA EXA	-0.730 0.10	-0.330 0.13	0.510 0.08	0.190 0.03	0.030 0.04	0.860 0.19	-0.010 0.04	0.470 0.01	0.440 0.01	0.800 0.05	0.790 * 0.34
MGY1022744	TABU TE CAL GABRIEL DONATO DE ANDRADE.	CAL/6557 05/07/2004	RADAR DOS POCOES C.A. EVEREST	A/7368 B/805	STA EXA	-0.930 0.40	1.260 * 0.45	-0.830 0.34	0.040 0.29	-0.090 0.23	0.920 * 0.54	-0.870 0.22	0.580 0.08	0.570 0.07	1.590 0.24	0.620 * 0.73
MGY010040	PH UISQUE PAULO HORTA BARBOZA DA SILVA.	PHPO/246 08/10/2003	SUPRA-SUMO DE BRASILIA GAULEZ DE BRAS.	RRP/4718 B/4014	STA EXA	-0.240 0.54	0.560 * 0.59	0.090 * 0.49	-0.030 0.44	-0.600 0.37	1.140 * 0.66	-0.280 0.35	0.190 0.15	0.380 0.13	0.360 * 0.39	0.850 * 0.79
MGY020932	CAMPESTRE CAL GABRIEL DONATO DE ANDRADE.	CAL/8745 04/06/2009	PROTAGONISTA TE CAL RADAR DOS POCOES I	CAL/4747 A/768	STA EXA	-0.420 0.25	0.440 0.29	-0.620 0.20	-0.590 0.15	-0.620 0.12	1.110 * 0.39	-0.200 0.11	0.260 0.03	0.050 0.03	0.280 0.13	0.490 * 0.62
MGY008618	EL EMPEDRADO RODIZIO T.E. FERNANDO DURAN CARVAJAL	792/8 15/03/2008	RADAR DOS POCOES CAJU DE BRASILIA	A/7368 B/58	STA EXA	-0.320 0.15	0.200 0.18	0.100 0.12	0.460 0.07	0.040 0.07	2.830 0.26	0.630 0.06	0.730 0.02	0.460 0.02	0.310 0.07	2.540 * 0.48
MGY006141	CASPER TE KUBERA ANGELUS CRUZ FIGUEIRA.	ACFG/288 29/03/2001	C.A. SANSO JACARE DE BRAS	472 B/3381	STA EXA	0.140 0.17	-0.220 0.21	0.050 0.13	-0.620 0.08	-0.440 0.08	0.910 0.29	-0.110 0.07	0.440 0.02	0.520 0.02	0.680 0.08	1.260 * 0.51
MGY015761	GOLIAS TE SILVANIA EDUARDO FALCAO DE CARVALHO.	EFC/930 11/11/2007	MODELO TE BRASILIA ROCAR LAGEADO V.OURO	B/5213 A/5530	STA EXA	-0.810 0.28	-1.300 0.32	-0.380 0.22	-0.300 0.17	-0.200 0.14	1.160 * 0.42	-0.040 0.13	0.150 0.04	0.340 0.04	0.240 0.15	0.630 * 0.65
MGY015964	KALIKA FIV VILA RICA DILSON CORDEIRO MENEZES	GIVR/195 13/11/2007	RADAR DOS POCOES IMPRESSOR DE BRAS	A/7368 B/4692	STA EXA	-0.030 0.39	1.050 * 0.44	1.220 * 0.33	0.110 0.28	0.280 0.23	0.750 * 0.53	-0.920 0.21	0.000 0.07	0.160 0.06	1.250 0.24	0.690 * 0.73
MGY019506	TANGO FIV JMMA MURIO DE OLIVEIRA ABDO.	JMMA/556 29/10/2005	RADAR DOS POCOES INDIANO 3R DE UBER.	A/7368 B/4705	STA EXA	-0.490 0.49	-0.360 0.53	-1.540 0.43	-0.540 0.38	-0.390 0.32	0.600 * 0.62	-1.250 0.30	0.200 0.12	0.210 0.10	1.170 * 0.33	0.860 * 0.77
MGY005205	ESTANHO TE KUBERA ANGELUS CRUZ FIGUEIRA.	ACFG/813 28/11/2003	BENFEITOR RAPOSO DA CAL DALTON TE PATI CAL	A/7481 B/5003	STA EXA	0.940 * 0.33	0.230 * 0.38	0.860 0.28	0.340 0.22	0.250 0.18	0.790 * 0.48	0.110 0.17	0.360 0.05	0.310 0.05	0.220 0.19	0.370 * 0.69
MGY009107	FARDO FIV F. MUTUM LEO MACHADO FERREIRA	MUT/697 10/06/2006	RADAR DOS POCOES S.C. UACAI JAGUAR	A/7368 B/4010	STA EXA	0.920 * 0.70	0.690 * 0.73	0.940 * 0.66	0.360 * 0.63	0.850 * 0.57	0.950 * 0.77	1.350 * 0.55	0.350 * 0.33	0.220 * 0.30	0.130 * 0.58	0.700 * 0.84
MGY000196	GUPRAT PUERTA PARRA E HIJOS LTDA	1256 18/10/1993	DRAGAO BAHADURSINGHI DC	B/1581 6750	STA EXA	0.190 0.10	-0.270 0.12	-0.370 0.08	-0.340 0.03	-0.380 0.04	1.260 0.19	-0.400 0.04	0.340 0.01	0.410 0.01	0.570 0.05	0.880 * 0.33
MGY003555	BARBANTE TE KUBERA ANGELUS CRUZ FIGUEIRA.	ACFG/222 26/09/2000	BENFEITOR RAPOSO DA CAL ROCAR LAGEADO V.OURO	A/7481 A/5530	STA EXA	0.710 0.15	-1.930 0.18	-0.220 0.12	0.470 0.07	0.280 0.07	0.860 0.26	-0.220 0.06	0.370 0.02	0.530 0.02	1.200 0.07	0.070 * 0.48

PROF	AGAC	AMI	FLOM	LANC	PSART	PVIAT	MVIFR	>PZU	PRTAP	CALH	PVILA	LCOM	UPUB	UIAN	ULIC	TXUB	ALUBP	ANUBP	LPEZ	APEZ	CPEPO	CPEAN	OMB	CLF
0.810 0.01	0.060 0.11	0.410 0.09	0.480 * 0.38	1.330 0.08	0.360 * 0.50	0.050 0.05	0.660 0.06	0.420 0.10	-0.050 0.02	-0.540 0.12	0.410 0.06	-0.070 0.02	0.740 0.14	0.110 0.10	0.780 0.07	0.070 0.03	0.150 0.07	0.180 0.10	0.410 0.13	0.070 0.14	1.370 0.11	0.510 0.03	0.670 0.06	-1.000 0.18
0.590 0.02	1.450 0.15	0.820 0.12	-0.510 0.39	0.710 0.10	0.360 * 0.57	1.140 0.07	0.460 0.08	0.340 0.13	-0.110 0.02	-1.070 0.16	0.290 0.07	0.710 0.02	0.320 0.18	-0.610 0.13	0.160 0.10	-0.350 0.04	0.050 0.09	-0.900 0.13	0.250 0.16	0.380 0.18	1.760 0.15	0.290 0.05	0.300 0.08	-0.770 0.23
0.360 0.03	0.750 0.21	1.030 0.17	0.600 * 0.42	0.860 0.15	0.350 * 0.65	0.050 0.10	0.450 0.11	0.470 0.19	0.110 0.04	-0.820 0.22	0.900 0.11	0.060 0.03	0.490 0.24	-0.740 0.18	0.100 0.14	-0.180 0.06	0.340 0.14	-0.530 0.18	0.850 0.22	0.440 0.24	0.110 0.20	0.060 0.07	0.240 0.12	-0.280 0.31
0.800 0.01	0.530 0.07	0.860 0.06	0.160 * 0.37	0.130 0.05	0.340 * 0.36	0.190 0.03	0.630 0.04	0.350 0.07	-0.020 0.01	-0.240 0.08	0.050 0.03	-0.130 0.01	0.340 0.09	0.830 0.06	0.560 0.05	0.040 0.02	0.260 0.04	0.460 0.06	0.060 0.08	0.220 0.09	0.010 0.07	0.280 0.02	0.290 0.04	0.010 0.12
0.850 0.06	0.750 * 0.33	0.470 0.28	-0.630 0.47	1.050 0.26	0.320 * 0.74	0.810 0.18	0.140 0.20	1.050 * 0.31	-0.230 0.07	0.810 * 0.35	0.310 0.20	-0.240 0.07	0.410 * 0.37	0.000 0.30	-0.080 0.24	0.230 0.11	0.050 0.24	-0.340 0.30	0.210 * 0.35	0.140 * 0.37	1.100 * 0.33	0.480 0.13	0.190 0.21	-1.230 0.44
0.660 0.11	0.450 * 0.48	0.430 * 0.43	-0.070 0.55	1.160 * 0.40	0.310 * 0.80	0.040 * 0.31	0.420 * 0.34	0.200 * 0.46	0.150 0.14	-1.280 0.50	0.220 * 0.33	-0.160 0.13	1.580 * 0.52	-1.010 0.45	0.350 * 0.39	0.540 0.20	-1.310 0.38	-0.210 0.45	2.150 * 0.50	0.980 * 0.52	0.570 * 0.48	0.190 0.24	0.960 * 0.35	-0.570 0.58
0.520 0.02	0.310 0.20	0.380 0.16	-0.900 0.41	0.920 0.14	0.290 * 0.63	0.070 0.09	0.240 0.10	0.310 0.18	-0.020 0.03	-0.270 0.21	0.240 0.10	-0.250 0.03	0.120 0.23	0.340 0.17	-0.310 0.13	0.080 0.05	0.060 0.13	-0.080 0.17	0.150 0.21	0.170 0.23	0.900 0.19	0.280 0.06	0.510 0.11	-0.080 0.29
0.500 0.01	0.920 0.11	1.650 0.09	0.280 * 0.38	1.070 0.08	0.270 * 0.51	0.460 0.05	0.410 0.06	0.260 0.10	0.200 0.02	0.450 0.12	0.410 0.06	-0.310 0.01	1.230 0.14	-0.600 0.10	-0.050 0.07	0.120 0.03	-0.040 0.07	1.180 0.10	0.650 0.12	0.300 0.14	0.970 0.11	0.240 0.03	0.490 0.06	0.640 0.18
0.870 0.01	0.060 0.13	0.920 0.10	-0.200 0.39	1.130 0.09	0.240 * 0.53	0.010 0.06	0.230 0.06	1.100 0.12	-0.070 0.02	-0.550 0.14	0.680 0.06	-0.030 0.02	0.440 0.15	-0.220 0.11	-0.350 0.08	-0.100 0.03	0.150 0.07	0.200 0.11	0.780 0.14	0.530 0.15	0.360 0.13	0.030 0.04	0.520 0.07	-1.210 0.20
0.670 0.03	0.680 0.22	0.020 0.18	-0.350 0.42	0.800 0.16	0.230 * 0.66	0.030 0.10	0.470 0.12	0.160 0.20	-0.020 0.04	-0.380 0.23	0.630 0.12	0.250 0.03	0.330 0.26	-0.280 0.20	-0.790 0.15	-0.350 0.06	-0.040 0.15	0.760 0.19	0.710 0.24	0.070 0.25	0.550 0.22	0.420 0.07	0.010 0.13	-0.030 0.32
0.510 0.05	0.800 * 0.33	0.230 0.27	-0.100 0.46	0.050 0.25	0.210 * 0.74	0.480 0.17	0.030 0.20	0.390 * 0.30	0.320 0.07	0.440 * 0.34	0.430 0.19	0.410 0.06	1.140 * 0.37	1.050 * 0.30	-1.020 0.24	-0.420 0.10	1.550 0.23	-0.170 0.29	0.840 * 0.35	1.030 * 0.37	0.560 * 0.32	0.830 0.13	0.020 0.21	0.100 * 0.44
0.270 0.09	1.160 * 0.43	0.580 * 0.37	0.130 * 0.51	1.310 * 0.34	0.190 * 0.78	0.280 0.25	0.080 0.28	0.290 * 0.40	-0.390 0.11	-0.100 0.44	0.370 0.28	0.090 0.10	0.070 * 0.47	-0.020 0.39	-0.350 0.33	-0.210 0.16	0.300 * 0.32	-1.380 0.39	0.270 * 0.44	0.410 * 0.46	0.920 * 0.42	0.580 0.19	1.230 0.29	-0.860 0.53
0.320 0.04	0.530 0.27	0.580 0.22	0.550 * 0.44	0.040 0.20	0.170 * 0.70	0.100 0.14	0.770 0.15	0.570 0.25	0.350 0.05	0.090 0.28	0.340 0.15	0.200 0.05	0.090 * 0.31	0.180 0.24	0.200 0.19	0.020 0.08	-0.440 0.19	0.350 0.24	0.350 0.29	0.150 * 0.31	1.070 0.27	0.240 0.10	0.380 0.16	0.480 * 0.38
0.290 0.27	1.650 * 0.66	0.620 * 0.62	0.570 * 0.68	0.740 * 0.59	0.170 * 0.84	0.100 * 0.51	0.980 * 0.54	0.980 * 0.64	-0.620 0.31	1.120 * 0.67	0.440 * 0.54	0.660 * 0.30	0.070 * 0.68	1.120 * 0.63	0.350 * 0.58	-0.260 0.40	0.750 * 0.58	0.720 * 0.63	1.460 * 0.67	1.140 * 0.68	0.450 * 0.65	0.240 * 0.44	0.300 * 0.55	0.870 * 0.73
0.690 0.01	0.210 0.07	0.410 0.06	0.090 * 0.37	0.330 0.05	0.160 * 0.36	0.280 0.03	0.240 0.04	0.120 0.07	0.080 0.01	-1.190 0.08	0.080 0.03	-0.070 0.01	0.400 0.09	-0.500 0.06	0.370 0.05	0.200 0.02	0.170 0.04	0.030 0.06	0.630 0.08	0.110 0.09	0.150 0.07	0.350 0.02	0.150 0.04	0.360 0.12
0.780 0.01	0.110 0.11	0.690 0.09	-0.020 0.38	0.510 0.08	0.150 * 0.50	0.540 0.05	0.260 0.06	0.560 0.10	-0.170 0.02	0.200 0.12	0.230 0.06	0.100 0.01	0.260 0.14	0.480 0.10	0.230 0.07	0.070 0.03	0.050 0.07	0.250 0.10	0.280 0.12	0.250 0.13	0.120 0.11	0.240 0.03	0.300 0.06	0.200 0.18

REG	NOMBRE PROPIETARIO	NÚMERO FCH. NAC.	PADRE ABUELO MATERNO	NÚMERO NÚMERO		CAB	PIG	GIB	FEM	ANG	CCOR	FLCO	ALS	ALT TRAN	AMP	LOC
MGY025091	ASTRO FIV CABO VERDE JOSE COELHO VITOR	JCVL/215 06/02/2009	RADAR DOS POCOES IMPRESSOR DE BRAS	A/7368 B/4692	STA EXA	-0.450 0.19	-0.060 0.23	-1.090 0.15	-0.540 0.10	-0.230 0.09	1.010 * 0.32	-0.250 0.08	0.060 0.02	0.080 0.02	0.530 0.09	0.360 * 0.55
MGY1022742	ESPELHO TE DE BRAS. FAZENDA BRASILIA AGROP- LTDA.	RRP/5664 23/01/2005	C.A. EVEREST CAJU DE BRASILIA	B/805 B/58	STA EXA	-0.500 0.46	1.360 * 0.51	-0.610 0.41	0.370 * 0.36	0.300 0.29	0.680 * 0.60	0.020 0.28	0.730 0.11	0.890 0.09	1.250 * 0.31	0.840 * 0.76
MGY000529	C.A. SANSO JOAQUIN J.C. NORONHA E OUTRO-COND.	472 10/03/1996	C.A. EVEREST S.C.IMPALA FAISAO	B/805 A/5249	STA EXA	0.430 * 0.67	-1.050 0.70	-0.160 0.63	0.470 * 0.60	1.240 * 0.54	1.000 * 0.76	-0.740 0.52	1.000 0.29	1.250 0.26	1.190 * 0.55	0.770 * 0.83
MGY1023Z	LUSITANO DO BASA EVANDRO DO CARMO GUIMARAES	BASP/1023 26/05/2013	SUPRA-SUMO DE BRASILIA MODELO TE BRASILIA	RRP/4718 B/5213	STA EXA	-0.530 0.30	0.010 * 0.35	1.190 0.25	0.730 0.19	0.480 0.16	1.180 * 0.44	0.290 0.15	0.690 0.05	0.660 0.04	0.170 0.17	0.630 * 0.66
MGY1261Z	INOVO DA SALOBO LAGOA DA SERRA LTDA.	ABP/1261 16/07/2009	JAGUAR TE DO GAVIAO METEORO DE BRASILIA	GAV/291 B/5226	STA EXA	0.840 0.12	0.320 0.15	1.150 0.09	0.750 0.05	0.350 0.05	1.460 0.22	0.680 0.05	0.020 0.01	0.050 0.01	0.140 0.06	0.410 * 0.41
MGY026989	GC. CARLOS DE STA RITA GANADERIA DE LA COSTA LTDA.	323/4 28/02/2015	VAIDOSO DA SILVANIA RAPOSO VIRBAY DK	EFC/441 4515	STA EXA	0.090 0.12	-0.110 0.15	0.150 0.10	-0.340 0.05	-0.250 0.06	0.980 0.23	-0.070 0.05	0.340 0.01	0.460 0.01	0.580 0.06	1.960 * 0.31
MGY1009566	JAGUAR TE DO GAVIAO CARLOS ROBERTO CALDEIRA BRANT	GAV/291 22/03/1999	S.C. UACAI JAGUAR PAPIRO DA CAL	B/4010 A/3285	STA EXA	1.450 * 0.70	0.050 * 0.72	0.070 * 0.66	0.510 * 0.63	1.300 * 0.57	0.930 * 0.77	0.640 * 0.55	0.410 * 0.32	0.030 * 0.30	0.840 * 0.58	0.750 * 0.83
MGY006535	DIAMANTE TE BRAS. FAZENDA BRASILIA AGROP- LTDA.	RRP/5640 05/12/2004	METEORO DE BRASILIA FABULOSO DE BRAS.	B/5226 A/9659	STA EXA	-1.370 0.49	0.100 * 0.54	-0.900 0.43	-1.190 0.39	-1.190 0.32	0.880 * 0.62	-0.610 0.30	0.630 0.12	0.650 0.10	1.110 * 0.33	0.950 * 0.77
MGY000955	TEATRO DA SILVANIA EDUARDO FALCAO DE CARVALHO.	EFC/383 05/10/1998	ESPANTOSO ROCAR LAGEADO V.OURO	A/5940 A/5530	STA EXA	0.590 * 0.52	-0.960 0.56	-0.180 0.46	0.560 * 0.41	0.270 * 0.35	0.790 * 0.64	-0.090 0.33	0.910 0.13	0.360 0.12	1.280 * 0.36	0.960 * 0.78
MGY028628	GERENTE FIV DE BRAS. FAZENDA BRASILIA AGROP- LTDA.	RRP/6135 11/06/2007	MODELO TE BRASILIA RAJASTAN DE BRAS	B/5213 A/3228	STA EXA	0.100 0.25	0.690 0.29	1.280 0.20	0.750 0.15	0.030 0.12	1.280 * 0.39	-0.260 0.11	0.220 0.03	0.160 0.03	0.300 0.13	0.220 * 0.61
MGY2007Z	NOBREGA FIV DO BASA EVANDRO DO CARMO GUIMARAES	BASP/2007 11/09/2015	RADAR DOS POCOES C.A. SANSO	A/7368 472	STA EXA	0.340 0.10	0.480 0.12	0.410 0.07	0.530 0.03	-0.060 0.04	0.990 0.19	0.190 0.04	0.380 0.01	0.420 0.01	0.670 0.04	1.370 * 0.33
MGY020627	GENGIS KHAN DE BRASILIA FAZENDA BRASILIA AGROP- LTDA.	RRP/6097 18/04/2007	C.A. SANSO MODELO TE BRASILIA	472 B/5213	STA EXA	0.310 * 0.65	-0.900 0.69	0.370 * 0.61	0.960 * 0.58	1.130 * 0.51	1.180 * 0.74	1.450 * 0.49	0.110 0.26	0.560 0.24	0.880 * 0.52	0.840 * 0.83
MGY009058	DOM TE SILVANIA EDUARDO FALCAO DE CARVALHO.	EFC/686 23/11/2004	METEORO DE BRASILIA DADANIYO DOS POCOES	B/5226 B/3335	STA EXA	-0.660 0.36	0.120 * 0.41	0.110 * 0.31	-0.590 0.25	-0.110 0.21	1.300 * 0.51	0.180 0.19	0.070 0.06	0.050 0.06	0.410 0.22	0.480 * 0.71
MGY009616	VAIDOSO DA SILVANIA LUCIO R. GOMES E ESPOSA COND.	EFC/441 19/03/2000	BENFEITOR RAPOSO DA CAL S.C. OMEGA FAIZAO	A/7481 B/758	STA EXA	0.280 * 0.42	-0.180 0.47	-0.850 0.37	0.110 * 0.32	-0.460 0.26	1.080 * 0.57	0.670 0.24	1.140 0.09	0.430 0.08	1.390 0.27	0.410 * 0.74
MGY63Z	FABULOSO DA BASA EVANDRO DO CARMO GUIMARAES	BASP/63 31/05/2009	TEATRO DA SILVANIA MODELO TE BRASILIA	EFC/383 B/5213	STA EXA	-1.000 0.24	-0.670 0.29	-0.610 0.19	-0.670 0.14	0.140 0.12	0.850 * 0.38	1.010 0.11	0.740 0.03	0.840 0.03	1.000 0.13	1.250 * 0.61
MGY015969	HABIL FIV F. MUTUM LEO MACHADO FERREIRA	MUT/992 01/01/2008	C.A. SANSO S.C. UACAI JAGUAR	472 B/4010	STA EXA	0.700 0.17	0.600 0.21	-0.030 0.14	0.510 0.09	0.670 0.08	0.880 * 0.30	0.020 0.07	0.350 0.02	0.500 0.02	0.480 0.08	0.900 * 0.52

PROF	AGAC	AMI	FLOM	LANC	PSART	PVIAT	MVIFR	>PZU	PRTAP	CALH	PVILA	LCOM	UPUB	UIAN	ULIC	TXUB	ALUBP	ANUBP	LPEZ	APEZ	CPEPO	CPEAN	OMB	CLF
0.680 0.02	0.020 0.15	0.110 0.11	-0.190 0.39	0.430 0.10	0.140* 0.57	0.100 0.06	1.110 0.07	0.530 0.13	-0.090 0.02	-0.430 0.15	0.450 0.07	0.110 0.02	1.050 0.17	0.340 0.13	0.540 0.09	0.110 0.04	-0.130 0.09	0.370 0.13	0.660 0.16	0.320 0.17	0.200 0.14	0.410 0.04	0.940 0.08	0.340 0.23
1.010 0.08	0.140* 0.40	0.910* 0.35	-0.280 0.50	1.320* 0.32	0.130* 0.77	1.460 0.23	1.080 0.26	1.340* 0.38	1.210 0.10	1.020* 0.41	1.360 0.26	-0.080 0.09	0.140* 0.44	0.390* 0.37	1.280* 0.30	-0.100 0.15	-0.200 0.30	1.060* 0.37	0.260* 0.42	0.300* 0.44	0.980* 0.40	0.300 0.18	0.610 0.27	1.240* 0.51
1.140 0.23	0.720* 0.63	0.160* 0.58	-0.920 0.65	1.060* 0.56	0.120* 0.84	0.900* 0.47	0.840* 0.50	0.810* 0.61	-0.350 0.27	0.150* 0.64	0.390* 0.50	0.580 0.26	1.900* 0.66	-1.280 0.60	1.510* 0.55	0.470* 0.36	0.520* 0.54	0.740* 0.60	0.120* 0.64	0.260* 0.65	0.020* 0.62	1.600* 0.40	1.610* 0.51	-0.070 0.70
0.250 0.03	0.430 0.24	0.410 0.20	0.510* 0.43	0.380 0.18	0.110* 0.68	0.290 0.12	0.260 0.13	0.680 0.22	0.260 0.04	0.310 0.25	0.640 0.13	0.020 0.04	0.910 0.28	-1.440 0.22	0.440 0.17	-0.160 0.07	-0.090 0.16	0.580 0.21	0.580 0.26	0.050 0.28	0.140 0.24	0.300 0.08	0.250 0.14	1.650* 0.35
0.500 0.01	0.530 0.09	0.070 0.07	-0.540 0.38	0.350 0.06	0.090* 0.44	0.310 0.04	0.060 0.04	0.240 0.08	-0.130 0.01	0.550 0.10	0.050 0.04	-0.040 0.01	0.320 0.11	0.330 0.08	0.330 0.06	0.110 0.02	0.380 0.06	0.370 0.08	0.940 0.10	0.250 0.11	0.170 0.09	0.390 0.03	0.530 0.05	0.110 0.15
0.600 0.01	0.410 0.09	0.310 0.07	-0.270 0.38	0.530 0.06	0.090* 0.34	0.050 0.04	0.320 0.05	0.030 0.08	-0.020 0.01	0.440 0.10	0.240 0.04	0.120 0.01	0.500 0.11	-0.200 0.08	-0.250 0.06	-0.120 0.02	0.390 0.06	-0.320 0.08	0.280 0.10	0.770 0.11	0.010 0.09	0.400 0.03	0.550 0.05	-0.150 0.15
0.280 0.26	1.980* 0.65	0.780* 0.61	0.340* 0.68	0.280* 0.59	0.080* 0.84	0.820* 0.51	0.530* 0.54	0.840* 0.64	-0.120 0.31	0.530* 0.66	1.610* 0.53	0.010 0.29	1.630* 0.68	-0.720 0.63	1.060* 0.58	1.030* 0.40	0.110* 0.58	0.340* 0.63	0.090* 0.67	0.360* 0.68	0.440* 0.65	0.200* 0.44	0.120* 0.55	0.450* 0.72
1.710 0.09	0.650* 0.43	0.530* 0.37	0.090* 0.52	0.230* 0.35	0.080* 0.78	0.560 0.26	0.860 0.28	0.940* 0.40	-0.280 0.11	0.370* 0.44	0.610 0.28	-0.650 0.10	0.200* 0.47	-1.650 0.40	-0.530 0.33	-0.270 0.16	-1.760 0.33	-0.610 0.39	0.180* 0.45	0.670* 0.47	0.210* 0.42	0.820 0.20	1.170* 0.30	-2.230 0.54
0.650 0.10	2.060* 0.46	1.230* 0.40	0.780* 0.53	1.190* 0.37	0.060* 0.79	0.210 0.28	0.550* 0.31	0.050* 0.43	-0.680 0.13	0.030* 0.47	0.710* 0.31	-0.280 0.12	0.030* 0.49	0.550* 0.42	-1.440 0.36	-0.070 0.18	-0.340 0.35	0.160* 0.42	0.170* 0.47	0.510* 0.49	0.440* 0.45	0.540 0.22	0.860* 0.32	0.970* 0.56
0.650 0.02	0.400 0.20	0.140 0.16	-0.200 0.41	0.390 0.14	0.060* 0.63	0.200 0.09	0.480 0.10	0.230 0.18	0.320 0.03	-0.240 0.21	0.980 0.10	0.360 0.03	0.160 0.23	0.490 0.17	-0.910 0.13	-0.310 0.05	0.000 0.13	-0.070 0.17	0.840 0.21	1.570 0.23	1.420 0.19	0.180 0.06	0.250 0.11	0.570 0.29
0.590 0.01	0.040 0.07	0.600 0.06	-0.060 0.37	0.110 0.05	0.050* 0.36	0.340 0.03	0.170 0.03	0.320 0.06	-0.040 0.01	0.170 0.08	0.030 0.03	0.040 0.01	0.840 0.09	-0.270 0.06	0.050 0.04	0.040 0.02	-0.100 0.04	0.230 0.06	0.920 0.08	0.020 0.09	0.050 0.07	0.430 0.02	0.400 0.04	0.310 0.12
0.240 0.21	0.790* 0.61	0.520* 0.56	0.670* 0.64	0.540* 0.54	0.050* 0.83	0.750* 0.45	0.550* 0.48	0.080* 0.59	-0.440 0.25	-0.520 0.62	0.770* 0.47	0.150 0.23	1.570* 0.64	0.320* 0.58	-0.330 0.52	1.470* 0.33	0.980* 0.52	1.180* 0.58	0.590* 0.62	0.800* 0.64	0.410* 0.60	0.300* 0.37	1.120* 0.49	1.290* 0.69
0.980 0.05	0.470* 0.30	0.130 0.25	0.510* 0.45	0.990 0.23	0.050* 0.72	0.090 0.16	0.510 0.18	1.270 0.28	-0.150 0.06	0.390* 0.31	0.180 0.17	-0.340 0.05	0.160* 0.34	-0.070 0.27	-0.170 0.21	-0.420 0.09	0.410 0.21	-0.920 0.27	0.100* 0.32	0.610* 0.34	0.880* 0.30	0.530 0.11	0.140 0.19	-0.290 0.41
1.500 0.06	0.670* 0.36	1.990* 0.31	0.660* 0.48	1.920 0.28	0.050* 0.75	0.410 0.20	0.440 0.22	1.140* 0.34	0.510 0.08	0.790* 0.37	0.600 0.22	0.360 0.07	0.060* 0.40	0.320* 0.33	0.220 0.27	0.000 0.12	-1.180 0.26	-0.930 0.33	0.790* 0.38	0.780* 0.38	0.250* 0.36	1.270 0.15	0.280 0.24	-0.080 0.47
0.650 0.02	0.510 0.19	0.660 0.15	0.480* 0.41	0.870 0.14	0.050* 0.63	0.210 0.09	0.100 0.10	1.020 0.17	0.030 0.03	-0.270 0.20	1.030 0.10	0.120 0.03	0.470 0.22	-0.020 0.17	-0.050 0.13	0.160 0.05	0.670 0.12	0.210 0.17	0.400 0.21	0.560 0.22	0.040 0.19	0.110 0.06	0.200 0.11	0.270 0.28
0.760 0.01	0.840 0.13	0.980 0.10	0.110* 0.39	0.210 0.09	0.040* 0.54	0.430 0.06	0.650 0.07	1.280 0.12	-0.340 0.02	0.580 0.14	0.350 0.07	-0.140 0.02	0.120 0.16	0.050 0.11	0.430 0.08	-0.010 0.03	-0.010 0.08	0.670 0.11	1.290 0.14	1.200 0.16	0.530 0.13	0.370 0.04	1.300 0.07	-0.250 0.21

REG	NOMBRE PROPIETARIO	NÚMERO FCH. NAC.	PADRE ABUELO MATERNO	NÚMERO NÚMERO		CAB	PIG	GIB	FEM	ANG	CCOR	FLCO	ALS	ALT TRAN	AMP	LOC
MGY006142	COLISEU TE DA SIL. EDUARDO FALCAO DE CARVALHO.	EFC/588 29/04/2003	C.A. EVEREST DADANIYO DOS POCOES	B/805 B/3335	STA EXA	-0.080 0.10	0.490 0.12	0.170 0.07	-0.280 0.03	-0.200 0.04	1.130 0.19	0.120 0.04	0.180 0.01	0.180 0.01	0.930 0.04	1.070 * 0.33
MGY001641	MAJOR TE DOS POCOES AGROPASTORIL DOS POCOES E PART. LTDA	APPG/801 07/02/1999	ESPANTOSO ESPANTOSO	A/5940 A/5940	STA EXA	0.380 0.29	-0.530 0.34	-0.300 0.24	-0.880 0.18	-0.420 0.15	1.060 * 0.43	-0.670 0.14	0.040 0.04	0.280 0.04	0.940 0.16	0.550 * 0.66
MGY000473	RADAR DOS POCOES ANA CRISTINA PUERTA GALVEZ	A/7368 23/10/1996	DEGAS KRISHNA S.V. II DC	A/324 6566	STA EXA	1.170 * 0.53	1.150 * 0.58	0.230 * 0.47	0.020 * 0.43	0.650 * 0.36	0.940 * 0.65	1.000 * 0.34	0.380 0.14	0.260 0.13	1.560 * 0.37	0.370 * 0.79
MGY8496Z	BIG FIV CAL GABRIEL DONATO DE ANDRADE.	CAL/8496 30/11/2008	MODELO TE BRASILIA C.A. EVEREST	B/5213 B/805	STA EXA	-1.700 0.31	0.900 * 0.36	0.310 0.26	0.000 0.21	0.280 0.17	1.070 * 0.46	0.280 0.15	0.200 0.05	0.260 0.04	0.390 0.18	1.090 * 0.67
MGY6968Z	JOGRAL FIV DE BRAS. FAZENDA BRASILIA AGROP- LTDA.	RRP/6968 17/09/2010	SUPRA-SUMO DE BRASILIA GARIMPO TE DE BRAS	RRP/4718 A/9657	STA EXA	-1.810 0.40	-0.410 0.45	-0.990 0.35	-0.670 0.29	-0.740 0.24	1.320 * 0.55	0.190 0.22	0.540 0.08	0.960 0.07	0.580 0.25	0.860 * 0.73
MGY000266	BENFEITOR RAPOSO DA CAL GABRIEL DONATO DE ANDRADE.	A/7481 01/03/1987	RAPOSO DA CAL PAPIRO DA CAL	A/6783 A/3285	STA EXA	-0.500 0.17	0.200 0.21	-0.030 0.13	0.050 0.09	-0.780 0.08	1.120 0.29	-0.060 0.07	0.240 0.02	0.240 0.02	0.190 0.08	0.410 * 0.52
MGY001259	NOBRE TE DA CAL GABRIEL DONATO DE ANDRADE.	CAL/4397 04/04/1998	C.A. EVEREST RAPOSO DA CAL	B/805 A/6783	STA EXA	1.240 * 0.30	-0.610 0.35	0.660 0.25	0.940 0.19	0.280 0.16	1.290 * 0.44	-0.230 0.14	0.990 0.05	0.730 0.04	0.250 0.17	0.900 * 0.67



PROF	AGAC	AMI	FLOM	LANC	PSART	PVIAT	MVIFR	>PZU	PRTAP	CALH	PVILA	LCOM	UPUB	UIAN	ULIC	TXUB	ALUBP	ANUBP	LPEZ	APEZ	CPEPO	CPEAN	OMB	CLF
0.570 0.01	0.060 0.07	0.480 0.06	0.050 * 0.37	0.690 0.05	0.030 * 0.36	0.240 0.03	0.240 0.03	0.390 0.06	-0.050 0.01	0.070 0.08	0.200 0.03	-0.090 0.01	0.430 0.09	0.090 0.06	-0.260 0.04	-0.090 0.02	0.360 0.04	-0.290 0.06	0.290 0.08	0.010 0.09	0.210 0.07	0.350 0.02	0.330 0.04	-0.180 0.12
0.780 0.03	0.870 0.23	0.910 0.19	-0.010 0.42	0.520 0.17	0.030 * 0.67	0.090 0.11	0.350 0.13	0.450 0.21	0.120 0.04	-1.810 0.24	0.900 0.13	-0.170 0.04	0.100 0.27	-0.240 0.21	-0.300 0.16	-0.350 0.06	-0.820 0.16	-1.260 0.20	0.250 0.25	0.350 0.27	0.290 0.23	0.020 0.08	0.040 0.14	-0.420 0.33
0.140 0.11	1.260 * 0.47	0.340 * 0.42	0.350 * 0.54	0.180 * 0.39	0.020 * 0.80	0.020 * 0.30	0.750 * 0.32	0.520 * 0.45	-0.190 0.14	-0.060 0.48	0.780 * 0.32	0.000 0.13	0.660 * 0.51	0.960 * 0.44	0.500 * 0.37	0.400 0.19	0.580 * 0.37	0.390 * 0.44	1.000 * 0.49	1.500 * 0.51	0.060 * 0.47	0.630 0.23	0.040 * 0.34	0.940 * 0.57
0.350 0.04	0.790 0.26	1.060 0.21	0.380 * 0.43	0.540 0.19	0.020 * 0.69	0.660 0.13	0.070 0.14	0.300 0.23	-0.170 0.05	1.060 0.27	0.460 0.14	0.330 0.04	0.160 0.29	0.010 0.23	0.790 0.18	-0.080 0.07	0.710 0.17	0.630 0.22	1.440 0.27	1.830 0.29	0.550 0.25	0.960 0.09	0.720 0.15	0.410 * 0.36
0.790 0.06	0.850 * 0.34	0.610 0.29	-1.690 0.47	0.170 0.26	0.010 * 0.74	1.350 0.18	0.970 0.21	0.820 * 0.32	-0.350 0.07	0.070 * 0.35	0.040 0.20	0.040 0.07	1.160 * 0.38	0.610 * 0.31	0.230 0.25	0.600 0.11	-0.360 0.25	1.250 * 0.31	1.310 * 0.36	0.540 * 0.38	0.840 * 0.34	0.070 0.14	0.250 0.22	0.130 * 0.45
0.720 0.01	0.870 0.13	1.140 0.10	-0.120 0.39	0.180 0.09	0.010 * 0.54	0.200 0.06	0.240 0.07	0.530 0.12	-0.160 0.02	0.420 0.14	0.160 0.07	0.300 0.02	0.070 0.16	0.820 0.11	-0.420 0.08	0.090 0.03	-0.330 0.08	-0.040 0.11	0.170 0.14	0.450 0.16	0.210 0.13	0.110 0.04	0.800 0.07	-0.360 0.21
0.570 0.03	0.140 0.24	1.570 0.20	0.440 * 0.43	0.810 0.18	0.000 * 0.68	0.690 0.12	0.210 0.13	0.360 0.22	0.320 0.04	0.500 0.25	0.300 0.13	0.310 0.04	1.560 0.28	-0.570 0.21	-0.030 0.17	0.320 0.07	0.230 0.16	-0.100 0.21	0.130 0.26	0.260 0.26	0.060 0.24	0.030 0.08	1.570 0.14	0.320 * 0.34



REG	NOMBRE PROPIETARIO	NÚMERO FCH. NAC.	PADRE ABUELO MATERNO	NÚMERO NÚMERO		CAB	PIG	GIB	FEM	ANG	CCOR	FLCO	ALS	ALT TRAN	AMP	LOC
MGY1022742	ESPELHO TE DE BRAS. FAZENDA BRASILIA AGROP- LTDA.	RRP/5664 23/01/2005	C.A. EVEREST CAJU DE BRASILIA	B/805 B/58	STA EXA	-0.500 0.46	1.360 * 0.51	-0.610 0.41	0.370 * 0.36	0.300 0.29	0.680 * 0.60	0.020 0.28	0.730 0.11	0.890 0.09	1.250 * 0.31	0.840 * 0.76
MGY009616	VAIDOSO DA SILVANIA LUCIO R. GOMES E ESPOSA COND.	EFC/441 19/03/2000	BENFEITOR RAPOSO DA CAL S.C. OMEGA FAIZAO	A/7481 B/758	STA EXA	0.280 * 0.42	-0.180 0.47	-0.850 0.37	0.110 * 0.32	-0.460 0.26	1.080 * 0.57	0.670 0.24	1.140 0.09	0.430 0.08	1.390 0.27	0.410 * 0.74
MGY1022744	TABU TE CAL GABRIEL DONATO DE ANDRADE.	CAL/6557 05/07/2004	RADAR DOS POCOES C.A. EVEREST	A/7368 B/805	STA EXA	-0.930 0.40	1.260 * 0.45	-0.830 0.34	0.040 0.29	-0.090 0.23	0.920 * 0.54	-0.870 0.22	0.580 0.08	0.570 0.07	1.590 0.24	0.620 * 0.73
MGY009107	FARDO FIV F. MUTUM LEO MACHADO FERREIRA	MUT/697 10/06/2006	RADAR DOS POCOES S.C. UACAI JAGUAR	A/7368 B/4010	STA EXA	0.920 * 0.70	0.690 * 0.73	0.940 * 0.66	0.360 * 0.63	0.850 * 0.57	0.950 * 0.77	1.350 * 0.55	0.350 * 0.33	0.220 * 0.30	0.130 * 0.58	0.700 * 0.84
MGY006535	DIAMANTE TE BRAS. FAZENDA BRASILIA AGROP- LTDA.	RRP/5640 05/12/2004	METEORO DE BRASILIA FABULOSO DE BRAS.	B/5226 A/9659	STA EXA	-1.370 0.49	0.100 * 0.54	-0.900 0.43	-1.190 0.39	-1.190 0.32	0.880 * 0.62	-0.610 0.30	0.630 0.12	0.650 0.10	1.110 * 0.33	0.950 * 0.77
MGY1009566	JAGUAR TE DO GAVIAO CARLOS ROBERTO CALDEIRA BRANT	GAV/291 22/03/1999	S.C. UACAI JAGUAR PAPIRO DA CAL	B/4010 A/3285	STA EXA	1.450 * 0.70	0.050 * 0.72	0.070 * 0.66	0.510 * 0.63	1.300 * 0.57	0.930 * 0.77	0.640 * 0.55	0.410 * 0.32	0.030 * 0.30	0.840 * 0.58	0.750 * 0.83
MGY6968Z	JOGRAL FIV DE BRAS. FAZENDA BRASILIA AGROP- LTDA.	RRP/6968 17/09/2010	SUPRA-SUMO DE BRASILIA GARIMPO TE DE BRAS	RRP/4718 A/9657	STA EXA	-1.810 0.40	-0.410 0.45	-0.990 0.35	-0.670 0.29	-0.740 0.24	1.320 * 0.55	0.190 0.22	0.540 0.08	0.960 0.07	0.580 0.25	0.860 * 0.73
MGY015971	GABINETE SILVANIA GERALDO ANTONIO DE O. MARQUES	EFC/946 17/12/2007	DOM TE SILVANIA TEATRO DA SILVANIA	EFC/686 EFC/383	STA EXA	0.670 * 0.52	-0.510 0.56	0.640 * 0.46	-0.180 0.41	0.090 * 0.35	0.860 * 0.64	-0.030 0.33	0.450 0.13	0.700 0.12	2.050 * 0.36	0.670 * 0.78
MGY000529	C.A. SANSO JOAQUIN J.C. NORONHA E OUTRO-COND.	472 10/03/1996	C.A. EVEREST S.C.IMPALA FAISAO	B/805 A/5249	STA EXA	0.430 * 0.67	-1.050 0.70	-0.160 0.63	0.470 * 0.60	1.240 * 0.54	1.000 * 0.76	-0.740 0.52	1.000 0.29	1.250 0.26	1.190 * 0.55	0.770 * 0.83
MGY000473	RADAR DOS POCOES ANA CRISTINA PUERTA GALVEZ	A/7368 23/10/1996	DEGAS KRISHNA S.V. II DC	A/324 6566	STA EXA	1.170 * 0.53	1.150 * 0.58	0.230 * 0.47	0.020 * 0.43	0.650 * 0.36	0.940 * 0.65	1.000 * 0.34	0.380 0.14	0.260 0.13	1.560 * 0.37	0.370 * 0.79
MGY015964	KALIKA FIV VILA RICA DILSON CORDEIRO MENEZES	GIVR/195 13/11/2007	RADAR DOS POCOES IMPRESSOR DE BRAS	A/7368 B/4692	STA EXA	-0.030 0.39	1.050 * 0.44	1.220 * 0.33	0.110 0.28	0.280 0.23	0.750 * 0.53	-0.920 0.21	0.000 0.07	0.160 0.06	1.250 0.24	0.690 * 0.73
MGY019506	TANGO FIV JMMA MURILO DE OLIVEIRA ABDO.	JMMA/556 29/10/2005	RADAR DOS POCOES INDIANO 3R DE UBER.	A/7368 B/4705	STA EXA	-0.490 0.49	-0.360 0.53	-1.540 0.43	-0.540 0.38	-0.390 0.32	0.600 * 0.62	-1.250 0.30	0.200 0.12	0.210 0.10	1.170 * 0.33	0.860 * 0.77
MGY010040	PH UISQUE PAULO HORTA BARBOZA DA SILVA.	PHPO/246 08/10/2003	SUPRA-SUMO DE BRASILIA GAULEZ DE BRAS.	RRP/4718 B/4014	STA EXA	-0.240 0.54	0.560 * 0.59	0.090 * 0.49	-0.030 0.44	-0.600 0.37	1.140 * 0.66	-0.280 0.35	0.190 0.15	0.380 0.13	0.360 * 0.39	0.850 * 0.79
MGY020627	GENGIS KHAN DE BRASILIA FAZENDA BRASILIA AGROP- LTDA.	RRP/6097 18/04/2007	C.A. SANSO MODELO TE BRASILIA	472 B/5213	STA EXA	0.310 * 0.65	-0.900 0.69	0.370 * 0.61	0.960 * 0.58	1.130 * 0.51	1.180 * 0.74	1.450 * 0.49	0.110 0.26	0.560 0.24	0.880 * 0.52	0.840 * 0.83
MGY000955	TEATRO DA SILVANIA EDUARDO FALCAO DE CARVALHO.	EFC/383 05/10/1998	ESPANTOSO ROCAR LAGEADO V.OURO	A/5940 A/5530	STA EXA	0.590 * 0.52	-0.960 0.56	-0.180 0.46	0.560 * 0.41	0.270 * 0.35	0.790 * 0.64	-0.090 0.33	0.910 0.13	0.360 0.12	1.280 * 0.36	0.960 * 0.78

PROF	AGAC	AMI	FLOM	LANC	PSART	PVIAT	MVIFR	>PZU	PRTAP	CALH	PVILA	LCOM	UPUB	UIAN	ULIC	TXUB	ALUBP	ANUBP	LPEZ	APEZ	CPEPO	CPEAN	OMB	CLF
1.010 0.08	0.140 * 0.40	0.910 * 0.35	-0.280 0.50	1.320 * 0.32	0.130 * 0.77	1.460 0.23	1.080 0.26	1.340 * 0.38	1.210 0.10	1.020 * 0.41	1.360 0.26	-0.080 0.09	0.140 * 0.44	0.390 * 0.37	1.280 * 0.30	-0.100 0.15	-0.200 0.30	1.060 * 0.37	0.260 * 0.42	0.300 * 0.44	0.980 * 0.40	0.300 0.18	0.610 0.27	1.240 * 0.51
1.500 0.06	0.670 * 0.36	1.990 * 0.31	0.660 * 0.48	1.920 0.28	0.050 * 0.75	0.410 0.20	0.440 0.22	1.140 * 0.34	0.510 0.08	0.790 * 0.37	0.600 0.22	0.360 0.07	0.060 * 0.40	0.320 * 0.33	0.220 0.27	0.000 0.12	-1.180 0.26	-0.930 0.33	0.790 * 0.38	0.780 * 0.38	0.250 * 0.36	1.270 0.15	0.280 0.24	-0.080 0.47
0.850 0.06	0.750 * 0.33	0.470 0.28	-0.630 0.47	1.050 0.26	0.320 * 0.74	0.810 0.18	0.140 0.20	1.050 * 0.31	-0.230 0.07	0.810 * 0.35	0.310 0.20	-0.240 0.07	0.410 * 0.37	0.000 0.30	-0.080 0.24	0.230 0.11	0.050 0.24	-0.340 0.30	0.210 * 0.35	0.140 * 0.37	1.100 * 0.33	0.480 0.13	0.190 0.21	-1.230 0.44
0.290 0.27	1.650 * 0.66	0.620 * 0.62	0.570 * 0.68	0.740 * 0.59	0.170 * 0.84	0.100 * 0.51	0.980 * 0.54	0.980 * 0.64	-0.620 0.31	1.120 * 0.67	0.440 * 0.54	0.660 * 0.30	0.070 * 0.68	1.120 * 0.63	0.350 * 0.58	-0.260 0.40	0.750 * 0.58	0.720 * 0.63	1.460 * 0.67	1.140 * 0.68	0.450 * 0.65	0.240 * 0.44	0.300 * 0.55	0.870 * 0.73
1.710 0.09	0.650 * 0.43	0.530 * 0.37	0.090 * 0.52	0.230 * 0.35	0.080 * 0.78	0.560 0.26	0.860 0.28	0.940 * 0.40	-0.280 0.11	0.370 * 0.44	0.610 0.28	-0.650 0.10	0.200 * 0.47	-1.650 0.40	-0.530 0.33	-0.270 0.16	-1.760 0.33	-0.610 0.39	0.180 * 0.45	0.670 * 0.47	0.210 * 0.42	0.820 0.20	1.170 * 0.30	-2.230 0.54
0.280 0.26	1.980 * 0.65	0.780 * 0.61	0.340 * 0.68	0.280 * 0.59	0.080 * 0.84	0.820 * 0.51	0.530 * 0.54	0.840 * 0.64	-0.120 0.31	0.530 * 0.66	1.610 * 0.53	0.010 0.29	1.630 * 0.68	-0.720 0.63	1.060 * 0.58	1.030 * 0.40	0.110 * 0.58	0.340 * 0.63	0.090 * 0.67	0.360 * 0.68	0.440 * 0.65	0.200 * 0.44	0.120 * 0.55	0.450 * 0.72
0.790 0.06	0.850 * 0.34	0.610 0.29	-1.690 0.47	0.170 0.26	0.010 * 0.74	1.350 0.18	0.970 0.21	0.820 * 0.32	-0.350 0.07	0.070 * 0.35	0.040 0.20	0.040 0.07	1.160 * 0.38	0.610 * 0.31	0.230 0.25	0.600 0.11	-0.360 0.25	1.250 * 0.31	1.310 * 0.36	0.540 * 0.38	0.840 * 0.34	0.070 0.14	0.250 0.22	0.130 * 0.45
0.510 0.10	0.640 * 0.46	1.300 * 0.40	0.120 * 0.53	0.000 * 0.37	0.490 * 0.79	0.900 0.28	1.070 * 0.31	0.820 * 0.43	-0.870 0.13	0.650 * 0.47	0.390 * 0.31	-1.090 0.12	0.800 * 0.50	1.030 * 0.42	-1.090 0.36	-1.130 0.18	0.300 * 0.35	-0.820 0.42	0.500 * 0.47	0.040 * 0.49	0.570 * 0.45	0.590 0.22	0.480 * 0.32	0.170 * 0.56
1.140 0.23	0.720 * 0.63	0.160 * 0.58	-0.920 0.65	1.060 * 0.56	0.120 * 0.84	0.900 * 0.47	0.840 * 0.50	0.810 * 0.61	-0.350 0.27	0.150 * 0.64	0.390 * 0.50	0.580 0.26	1.900 * 0.66	-1.280 0.60	1.510 * 0.55	0.470 * 0.36	0.520 * 0.54	0.740 * 0.60	0.120 * 0.64	0.260 * 0.65	0.020 * 0.62	1.600 * 0.40	1.610 * 0.51	-0.070 0.70
0.140 0.11	1.260 * 0.47	0.340 * 0.42	0.350 * 0.54	0.180 * 0.39	0.020 * 0.80	0.020 * 0.30	0.750 * 0.32	0.520 * 0.45	-0.190 0.14	-0.060 0.48	0.780 * 0.32	0.000 0.13	0.660 * 0.51	0.960 * 0.44	0.500 * 0.37	0.400 0.19	0.580 * 0.37	0.390 * 0.44	1.000 * 0.49	1.500 * 0.51	0.060 * 0.47	0.630 0.23	0.040 * 0.34	0.940 * 0.57
0.510 0.05	0.800 * 0.33	0.230 0.27	-0.100 0.46	0.050 0.25	0.210 * 0.74	0.480 0.17	0.030 0.20	0.390 * 0.30	0.320 0.07	0.440 * 0.34	0.430 0.19	0.410 0.06	1.140 * 0.37	1.050 * 0.30	-1.020 0.24	-0.420 0.10	1.550 0.23	-0.170 0.29	0.840 * 0.35	1.030 * 0.37	0.560 * 0.32	0.830 0.13	0.020 0.21	0.100 * 0.44
0.270 0.09	1.160 * 0.43	0.580 * 0.37	0.130 * 0.51	1.310 * 0.34	0.190 * 0.78	0.280 0.25	0.080 0.28	0.290 * 0.40	-0.390 0.11	-0.100 0.44	0.370 0.28	0.090 0.10	0.070 * 0.47	-0.020 0.39	-0.350 0.33	-0.210 0.16	0.300 * 0.32	-1.380 0.39	0.270 * 0.44	0.410 * 0.46	0.920 * 0.42	0.580 0.19	1.230 0.29	-0.860 0.53
0.660 0.11	0.450 * 0.48	0.430 * 0.43	-0.070 0.55	1.160 * 0.40	0.310 * 0.80	0.040 * 0.31	0.420 * 0.34	0.200 * 0.46	0.150 0.14	-1.280 0.50	0.220 * 0.33	-0.160 0.13	1.580 * 0.52	-1.010 0.45	0.350 * 0.39	0.540 0.20	-1.310 0.38	-0.210 0.45	2.150 * 0.50	0.980 * 0.52	0.570 * 0.48	0.190 0.24	0.960 * 0.35	-0.570 0.58
0.240 0.21	0.790 * 0.61	0.520 * 0.56	0.670 * 0.64	0.540 * 0.54	0.050 * 0.83	0.750 * 0.45	0.550 * 0.48	0.080 * 0.59	-0.440 0.25	-0.520 0.62	0.770 * 0.47	0.150 0.23	1.570 * 0.64	0.320 * 0.58	-0.330 0.52	1.470 * 0.33	0.980 * 0.52	1.180 * 0.58	0.590 * 0.62	0.800 * 0.64	0.410 * 0.60	0.300 * 0.37	1.120 * 0.49	1.290 * 0.69
0.650 0.10	2.060 * 0.46	1.230 * 0.40	0.780 * 0.53	1.190 * 0.37	0.060 * 0.79	0.210 0.28	0.550 * 0.31	0.050 * 0.43	-0.680 0.13	0.030 * 0.47	0.710 * 0.31	-0.280 0.12	0.030 * 0.49	0.550 * 0.42	-1.440 0.36	-0.070 0.18	-0.340 0.35	0.160 * 0.42	0.170 * 0.47	0.510 * 0.49	0.440 * 0.45	0.540 0.22	0.860 * 0.32	0.970 * 0.56



REG	NOMBRE PROPIETARIO	NÚMERO FCH. NAC.	PADRE ABUELO MATERNO	NÚMERO NÚMERO		CAB	PIG	GIB	FEM	ANG	CCOR	FLCO	ALS	ALT TRAN	AMP	LOC
MGY009107	FARDO FIV F. MUTUM LEO MACHADO FERREIRA	MUT/697 10/06/2006	RADAR DOS POCOES S.C. UACAÍ JAGUAR	A/7368 B/4010	STA EXA	0.920 * 0.70	0.690 * 0.73	0.940 * 0.66	0.360 * 0.63	0.850 * 0.57	0.950 * 0.77	1.350 * 0.55	0.350 * 0.33	0.220 * 0.30	0.130 * 0.58	0.700 * 0.84
MGY1022742	ESPELHO TE DE BRAS. FAZENDA BRASILIA AGROP- LTDA.	RRP/5664 23/01/2005	C.A. EVEREST CAJU DE BRASILIA	B/805 B/58	STA EXA	-0.500 0.46	1.360 * 0.51	-0.610 0.41	0.370 * 0.36	0.300 0.29	0.680 * 0.60	0.020 0.28	0.730 0.11	0.890 0.09	1.250 * 0.31	0.840 * 0.76
MGY1022744	TABU TE CAL GABRIEL DONATO DE ANDRADE.	CAL/6557 05/07/2004	RADAR DOS POCOES C.A. EVEREST	A/7368 B/805	STA EXA	-0.930 0.40	1.260 * 0.45	-0.830 0.34	0.040 0.29	-0.090 0.23	0.920 * 0.54	-0.870 0.22	0.580 0.08	0.570 0.07	1.590 0.24	0.620 * 0.73
MGY009616	VAIDOSO DA SILVANIA LUCIO R. GOMES E ESPOSA COND.	EFC/441 19/03/2000	BENFEITOR RAPOSO DA CAL S.C. OMEGA FAIZAO	A/7481 B/758	STA EXA	0.280 * 0.42	-0.180 0.47	-0.850 0.37	0.110 * 0.32	-0.460 0.26	1.080 * 0.57	0.670 0.24	1.140 0.09	0.430 0.08	1.390 0.27	0.410 * 0.74
MGY015971	GABINETE SILVANIA GERALDO ANTONIO DE O. MARQUES	EFC/946 17/12/2007	DOM TE SILVANIA TEATRO DA SILVANIA	EFC/686 EFC/383	STA EXA	0.670 * 0.52	-0.510 0.56	0.640 * 0.46	-0.180 0.41	0.090 * 0.35	0.860 * 0.64	-0.030 0.33	0.450 0.13	0.700 0.12	2.050 * 0.36	0.670 * 0.78
MGY1009566	JAGUAR TE DO GAVIAO CARLOS ROBERTO CALDEIRA BRANT	GAV/291 22/03/1999	S.C. UACAÍ JAGUAR PAPIRO DA CAL	B/4010 A/3285	STA EXA	1.450 * 0.70	0.050 * 0.72	0.070 * 0.66	0.510 * 0.63	1.300 * 0.57	0.930 * 0.77	0.640 * 0.55	0.410 * 0.32	0.030 * 0.30	0.840 * 0.58	0.750 * 0.83
MGY015964	KALIKA FIV VILA RICA DILSON CORDEIRO MENEZES	GIVR/195 13/11/2007	RADAR DOS POCOES IMPRESSOR DE BRAS	A/7368 B/4692	STA EXA	-0.030 0.39	1.050 * 0.44	1.220 * 0.33	0.110 0.28	0.280 0.23	0.750 * 0.53	-0.920 0.21	0.000 0.07	0.160 0.06	1.250 0.24	0.690 * 0.73
MGY009058	DOM TE SILVANIA EDUARDO FALCAO DE CARVALHO.	EFC/686 23/11/2004	METEORO DE BRASILIA DADANIYO DOS POCOES	B/5226 B/3335	STA EXA	-0.660 0.36	0.120 * 0.41	0.110 * 0.31	-0.590 0.25	-0.110 0.21	1.300 * 0.51	0.180 0.19	0.070 0.06	0.050 0.06	0.410 0.22	0.480 * 0.71
MGY006535	DIAMANTE TE BRAS. FAZENDA BRASILIA AGROP- LTDA.	RRP/5640 05/12/2004	METEORO DE BRASILIA FABULOSO DE BRAS.	B/5226 A/9659	STA EXA	-1.370 0.49	0.100 * 0.54	-0.900 0.43	-1.190 0.39	-1.190 0.32	0.880 * 0.62	-0.610 0.30	0.630 0.12	0.650 0.10	1.110 * 0.33	0.950 * 0.77
MGY000529	C.A. SANSO JOAQUIN J.C. NORONHA E OUTRO-COND.	472 10/03/1996	C.A. EVEREST S.C.IMPALA FAISAO	B/805 A/5249	STA EXA	0.430 * 0.67	-1.050 0.70	-0.160 0.63	0.470 * 0.60	1.240 * 0.54	1.000 * 0.76	-0.740 0.52	1.000 0.29	1.250 0.26	1.190 * 0.55	0.770 * 0.83
MGY6968Z	JOGRAL FIV DE BRAS. FAZENDA BRASILIA AGROP- LTDA.	RRP/6968 17/09/2010	SUPRA-SUMO DE BRASILIA GARIMPO TE DE BRAS	RRP/4718 A/9657	STA EXA	-1.810 0.40	-0.410 0.45	-0.990 0.35	-0.670 0.29	-0.740 0.24	1.320 * 0.55	0.190 0.22	0.540 0.08	0.960 0.07	0.580 0.25	0.860 * 0.73
MGY000955	TEATRO DA SILVANIA EDUARDO FALCAO DE CARVALHO.	EFC/383 05/10/1998	ESPANTOSO ROCAR LAGEADO V.OURO	A/5940 A/5530	STA EXA	0.590 * 0.52	-0.960 0.56	-0.180 0.46	0.560 * 0.41	0.270 * 0.35	0.790 * 0.64	-0.090 0.33	0.910 0.13	0.360 0.12	1.280 * 0.36	0.960 * 0.78



PROF	AGAC	AMI	FLOM	LANC	PSART	PVIAT	MVIFR	>PZU	PRTAP	CALH	PVILA	LCOM	UPUB	UIAN	ULIC	TXUB	ALUBP	ANUBP	LPEZ	APEZ	CPEPO	CPEAN	OMB	CLF
0.290 0.27	1.650* 0.66	0.620* 0.62	0.570* 0.68	0.740* 0.59	0.170* 0.84	0.100* 0.51	0.980* 0.54	0.980* 0.64	-0.620 0.31	1.120* 0.67	0.440* 0.54	0.660* 0.30	0.070* 0.68	1.120* 0.63	0.350* 0.58	-0.260 0.40	0.750* 0.58	0.720* 0.63	1.460* 0.67	1.140* 0.68	0.450* 0.65	0.240* 0.44	0.300* 0.55	0.870* 0.73
1.010 0.08	0.140* 0.40	0.910* 0.35	-0.280 0.50	1.320* 0.32	0.130* 0.77	1.460 0.23	1.080 0.26	1.340* 0.38	1.210 0.10	1.020* 0.41	1.360 0.26	-0.080 0.09	0.140* 0.44	0.390* 0.37	1.280* 0.30	-0.100 0.15	-0.200 0.30	1.060* 0.37	0.260* 0.42	0.300* 0.44	0.980* 0.40	0.300 0.18	0.610 0.27	1.240* 0.51
0.850 0.06	0.750* 0.33	0.470 0.28	-0.630 0.47	1.050 0.26	0.320* 0.74	0.810 0.18	0.140 0.20	1.050* 0.31	-0.230 0.07	0.810* 0.35	0.310 0.20	-0.240 0.07	0.410* 0.37	0.000 0.30	-0.080 0.24	0.230 0.11	0.050 0.24	-0.340 0.30	0.210* 0.35	0.140* 0.37	1.100* 0.33	0.480 0.13	0.190 0.21	-1.230 0.44
1.500 0.06	0.670* 0.36	1.990* 0.31	0.660* 0.48	1.920 0.28	0.050* 0.75	0.410 0.20	0.440 0.22	1.140* 0.34	0.510 0.08	0.790* 0.37	0.600 0.22	0.360 0.07	0.060* 0.40	0.320* 0.33	0.220 0.27	0.000 0.12	-1.180 0.26	-0.930 0.33	0.790* 0.38	0.780* 0.38	0.250* 0.36	1.270 0.15	0.280 0.24	-0.080 0.47
0.510 0.10	0.640* 0.46	1.300* 0.40	0.120* 0.53	0.000* 0.37	0.490* 0.79	0.900 0.28	1.070* 0.31	0.820* 0.43	-0.870 0.13	0.650* 0.47	0.390* 0.31	-1.090 0.12	0.800* 0.50	1.030* 0.42	-1.090 0.36	-1.130 0.18	0.300* 0.35	-0.820 0.42	0.500* 0.47	0.040* 0.49	0.570* 0.45	0.590 0.22	0.480* 0.32	0.170* 0.56
0.280 0.26	1.980* 0.65	0.780* 0.61	0.340* 0.68	0.280* 0.59	0.080* 0.84	0.820* 0.51	0.530* 0.54	0.840* 0.64	-0.120 0.31	0.530* 0.66	1.610* 0.53	0.010 0.29	1.630* 0.68	-0.720 0.63	1.060* 0.58	1.030* 0.40	0.110* 0.58	0.340* 0.63	0.090* 0.67	0.360* 0.68	0.440* 0.65	0.200* 0.44	0.120* 0.55	0.450* 0.72
0.510 0.05	0.800* 0.33	0.230 0.27	-0.100 0.46	0.050 0.25	0.210* 0.74	0.480 0.17	0.030 0.20	0.390* 0.30	0.320 0.07	0.440* 0.34	0.430 0.19	0.410 0.06	1.140* 0.37	1.050* 0.30	-1.020 0.24	-0.420 0.10	1.550 0.23	-0.170 0.29	0.840* 0.35	1.030* 0.37	0.560* 0.32	0.830 0.13	0.020 0.21	0.100* 0.44
0.980 0.05	0.470* 0.30	0.130 0.25	0.510* 0.45	0.990 0.23	0.050* 0.72	0.090 0.16	0.510 0.18	1.270 0.28	-0.150 0.06	0.390* 0.31	0.180 0.17	-0.340 0.05	0.160* 0.34	-0.070 0.27	-0.170 0.21	-0.420 0.09	0.410 0.21	-0.920 0.27	0.100* 0.32	0.610* 0.34	0.880* 0.30	0.530 0.11	0.140 0.19	-0.290 0.41
1.710 0.09	0.650* 0.43	0.530* 0.37	0.090* 0.52	0.230* 0.35	0.080* 0.78	0.560 0.26	0.860 0.28	0.940* 0.40	-0.280 0.11	0.370* 0.44	0.610 0.28	-0.650 0.10	0.200* 0.47	-1.650 0.40	-0.530 0.33	-0.270 0.16	-1.760 0.33	-0.610 0.39	0.180* 0.45	0.670* 0.47	0.210* 0.42	0.820 0.20	1.170* 0.30	-2.230 0.54
1.140 0.23	0.720* 0.63	0.160* 0.58	-0.920 0.65	1.060* 0.56	0.120* 0.84	0.900* 0.47	0.840* 0.50	0.810* 0.61	-0.350 0.27	0.150* 0.64	0.390* 0.50	0.580 0.26	1.900* 0.66	-1.280 0.60	1.510* 0.55	0.470* 0.36	0.520* 0.54	0.740* 0.60	0.120* 0.64	0.260* 0.65	0.020* 0.62	1.600* 0.40	1.610* 0.51	-0.070 0.70
0.790 0.06	0.850* 0.34	0.610 0.29	-1.690 0.47	0.170 0.26	0.010* 0.74	1.350 0.18	0.970 0.21	0.820* 0.32	-0.350 0.07	0.070* 0.35	0.040 0.20	0.040 0.07	1.160* 0.38	0.610* 0.31	0.230 0.25	0.600 0.11	-0.360 0.25	1.250* 0.31	1.310* 0.36	0.540* 0.38	0.840* 0.34	0.070 0.14	0.250 0.22	0.130* 0.45
0.650 0.10	2.060* 0.46	1.230* 0.40	0.780* 0.53	1.190* 0.37	0.060* 0.79	0.210 0.28	0.550* 0.31	0.050* 0.43	-0.680 0.13	0.030* 0.47	0.710* 0.31	-0.280 0.12	0.030* 0.49	0.550* 0.42	-1.440 0.36	-0.070 0.18	-0.340 0.35	0.160* 0.42	0.170* 0.47	0.510* 0.49	0.440* 0.45	0.540 0.22	0.860* 0.32	0.970* 0.56

REG	NOMBRE PROPIETARIO	NÚMERO FCH. NAC.	PADRE ABUELO MATERNO	NÚMERO NÚMERO		CAB	PIG	GIB	FEM	ANG	CCOR	FLCO	ALS	ALT TRAN	AMP	LOC
MGY015971	GABINETE SILVANIA GERALDO ANTONIO DE O. MARQUES	EFC/946 17/12/2007	DOM TE SILVANIA TEATRO DA SILVANIA	EFC/686 EFC/383	STA EXA	0.670 * 0.52	-0.510 0.56	0.640 * 0.46	-0.180 0.41	0.090 * 0.35	0.860 * 0.64	-0.030 0.33	0.450 0.13	0.700 0.12	2.050 * 0.36	0.670 * 0.78
MGY009107	FARDO FIV F. MUTUM LEO MACHADO FERREIRA	MUT/697 10/06/2006	RADAR DOS POCOES S.C. UACAI JAGUAR	A/7368 B/4010	STA EXA	0.920 * 0.70	0.690 * 0.73	0.940 * 0.66	0.360 * 0.63	0.850 * 0.57	0.950 * 0.77	1.350 * 0.55	0.350 * 0.33	0.220 * 0.30	0.130 * 0.58	0.700 * 0.84
MGY000529	C.A. SANSO JOAQUIN J.C. NORONHA E OUTRO-COND.	472 10/03/1996	C.A. EVEREST S.C.IMPALA FAISAO	B/805 A/5249	STA EXA	0.430 * 0.67	-1.050 0.70	-0.160 0.63	0.470 * 0.60	1.240 * 0.54	1.000 * 0.76	-0.740 0.52	1.000 0.29	1.250 0.26	1.190 * 0.55	0.770 * 0.83
MGY000473	RADAR DOS POCOES ANA CRISTINA PUERTA GALVEZ	A/7368 23/10/1996	DEGAS KRISHNA S.V. II DC	A/324 6566	STA EXA	1.170 * 0.53	1.150 * 0.58	0.230 * 0.47	0.020 * 0.43	0.650 * 0.36	0.940 * 0.65	1.000 * 0.34	0.380 0.14	0.260 0.13	1.560 * 0.37	0.370 * 0.79
MGY020627	GENGIS KHAN DE BRASILIA FAZENDA BRASILIA AGROP- LTDA.	RRP/6097 18/04/2007	C.A. SANSO MODELO TE BRASILIA	472 B/5213	STA EXA	0.310 * 0.65	-0.900 0.69	0.370 * 0.61	0.960 * 0.58	1.130 * 0.51	1.180 * 0.74	1.450 * 0.49	0.110 0.26	0.560 0.24	0.880 * 0.52	0.840 * 0.83
MGY000955	TEATRO DA SILVANIA EDUARDO FALCAO DE CARVALHO.	EFC/383 05/10/1998	ESPANTOSO ROCAR LAGEADO V.OURO	A/5940 A/5530	STA EXA	0.590 * 0.52	-0.960 0.56	-0.180 0.46	0.560 * 0.41	0.270 * 0.35	0.790 * 0.64	-0.090 0.33	0.910 0.13	0.360 0.12	1.280 * 0.36	0.960 * 0.78
MGY1009566	JAGUAR TE DO GAVIAO CARLOS ROBERTO CALDEIRA BRANT	GAV/291 22/03/1999	S.C. UACAI JAGUAR PAPIRO DA CAL	B/4010 A/3285	STA EXA	1.450 * 0.70	0.050 * 0.72	0.070 * 0.66	0.510 * 0.63	1.300 * 0.57	0.930 * 0.77	0.640 * 0.55	0.410 * 0.32	0.030 * 0.30	0.840 * 0.58	0.750 * 0.83
MGY010040	PH UISQUE PAULO HORTA BARBOZA DA SILVA.	PHPO/246 08/10/2003	SUPRA-SUMO DE BRASILIA GAULEZ DE BRAS.	RRP/4718 B/4014	STA EXA	-0.240 0.54	0.560 * 0.59	0.090 * 0.49	-0.030 0.44	-0.600 0.37	1.140 * 0.66	-0.280 0.35	0.190 0.15	0.380 0.13	0.360 * 0.39	0.850 * 0.79



PROF	AGAC	AMI	FLOM	LANC	PSART	PVIAT	MVIFR	>PZU	PRTAP	CALH	PVILA	LCOM	UPUB	UIAN	ULIC	TXUB	ALUBP	ANUBP	LPEZ	APEZ	CPEPO	CPEAN	OMB	CLF
0.510 0.10	0.640* 0.46	1.300* 0.40	0.120* 0.53	0.000* 0.37	0.490* 0.79	0.900 0.28	1.070* 0.31	0.820* 0.43	-0.870 0.13	0.650* 0.47	0.390* 0.31	-1.090 0.12	0.800* 0.50	1.030* 0.42	-1.090 0.36	-1.130 0.18	0.300* 0.35	-0.820 0.42	0.500* 0.47	0.040* 0.49	0.570* 0.45	0.590 0.22	0.480* 0.32	0.170* 0.56
0.290 0.27	1.650* 0.66	0.620* 0.62	0.570* 0.68	0.740* 0.59	0.170* 0.84	0.100* 0.51	0.980* 0.54	0.980* 0.64	-0.620 0.31	1.120* 0.67	0.440* 0.54	0.660* 0.30	0.070* 0.68	1.120* 0.63	0.350* 0.58	-0.260 0.40	0.750* 0.58	0.720* 0.63	1.460* 0.67	1.140* 0.68	0.450* 0.65	0.240* 0.44	0.300* 0.55	0.870* 0.73
1.140 0.23	0.720* 0.63	0.160* 0.58	-0.920 0.65	1.060* 0.56	0.120* 0.84	0.900* 0.47	0.840* 0.50	0.810* 0.61	-0.350 0.27	0.150* 0.64	0.390* 0.50	0.580 0.26	1.900* 0.66	-1.280 0.60	1.510* 0.55	0.470* 0.36	0.520* 0.54	0.740* 0.60	0.120* 0.64	0.260* 0.65	0.020* 0.62	1.600* 0.40	1.610* 0.51	-0.070 0.70
0.140 0.11	1.260* 0.47	0.340* 0.42	0.350* 0.54	0.180* 0.39	0.020* 0.80	0.020* 0.30	0.750* 0.32	0.520* 0.45	-0.190 0.14	-0.060 0.48	0.780* 0.32	0.000 0.13	0.660* 0.51	0.960* 0.44	0.500* 0.37	0.400 0.19	0.580* 0.37	0.390* 0.44	1.000* 0.49	1.500* 0.51	0.060* 0.47	0.630 0.23	0.040* 0.34	0.940* 0.57
0.240 0.21	0.790* 0.61	0.520* 0.56	0.670* 0.64	0.540* 0.54	0.050* 0.83	0.750* 0.45	0.550* 0.48	0.080* 0.59	-0.440 0.25	-0.520 0.62	0.770* 0.47	0.150 0.23	1.570* 0.64	0.320* 0.58	-0.330 0.52	1.470* 0.33	0.980* 0.52	1.180* 0.58	0.590* 0.62	0.800* 0.64	0.410* 0.60	0.300* 0.37	1.120* 0.49	1.290* 0.69
0.650 0.10	2.060* 0.46	1.230* 0.40	0.780* 0.53	1.190* 0.37	0.060* 0.79	0.210 0.28	0.550* 0.31	0.050* 0.43	-0.680 0.13	0.030* 0.47	0.710* 0.31	-0.280 0.12	0.030* 0.49	0.550* 0.42	-1.440 0.36	-0.070 0.18	-0.340 0.35	0.160* 0.42	0.170* 0.47	0.510* 0.49	0.440* 0.45	0.540 0.22	0.860* 0.32	0.970* 0.56
0.280 0.26	1.980* 0.65	0.780* 0.61	0.340* 0.68	0.280* 0.59	0.080* 0.84	0.820* 0.51	0.530* 0.54	0.840* 0.64	-0.120 0.31	0.530* 0.66	1.610* 0.53	0.010 0.29	1.630* 0.68	-0.720 0.63	1.060* 0.58	1.030* 0.40	0.110* 0.58	0.340* 0.63	0.090* 0.67	0.360* 0.68	0.440* 0.65	0.200* 0.44	0.120* 0.55	0.450* 0.72
0.660 0.11	0.450* 0.48	0.430* 0.43	-0.070 0.55	1.160* 0.40	0.310* 0.80	0.040* 0.31	0.420* 0.34	0.200* 0.46	0.150 0.14	-1.280 0.50	0.220* 0.33	-0.160 0.13	1.580* 0.52	-1.010 0.45	0.350* 0.39	0.540 0.20	-1.310 0.38	-0.210 0.45	2.150* 0.50	0.980* 0.52	0.570* 0.48	0.190 0.24	0.960* 0.35	-0.570 0.58



REG	NOMBRE PROPIETARIO	NÚMERO FCH. NAC.	PADRE ABUELO MATERNO	NÚMERO NÚMERO		CAB	PIG	GIB	FEM	ANG	CCOR	FLCO	ALS	ALT TRAN	AMP	LOC
MGY1009566	JAGUAR TE DO GAVIAO CARLOS ROBERTO CALDEIRA BRANT	GAV/291 22/03/1999	S.C. UACAI JAGUAR PAPIRO DA CAL	B/4010 A/3285	STA EXA	1.450 * 0.70	0.050 * 0.72	0.070 * 0.66	0.510 * 0.63	1.300 * 0.57	0.930 * 0.77	0.640 * 0.55	0.410 * 0.32	0.030 * 0.30	0.840 * 0.58	0.750 * 0.83
MGY000473	RADAR DOS POCOES ANA CRISTINA PUERTA GALVEZ	A/7368 23/10/1996	DEGAS KRISHNA S.V. II DC	A/324 6566	STA EXA	1.170 * 0.53	1.150 * 0.58	0.230 * 0.47	0.020 * 0.43	0.650 * 0.36	0.940 * 0.65	1.000 * 0.34	0.380 0.14	0.260 0.13	1.560 * 0.37	0.370 * 0.79
MGY020627	GENGIS KHAN DE BRASILIA FAZENDA BRASILIA AGROP- LTDA.	RRP/6097 18/04/2007	C.A. SANSO MODELO TE BRASILIA	472 B/5213	STA EXA	0.310 * 0.65	-0.900 0.69	0.370 * 0.61	0.960 * 0.58	1.130 * 0.51	1.180 * 0.74	1.450 * 0.49	0.110 0.26	0.560 0.24	0.880 * 0.52	0.840 * 0.83
MGY000955	TEATRO DA SILVANIA EDUARDO FALCAO DE CARVALHO.	EFC/383 05/10/1998	ESPANTOSO ROCAR LAGEADO V.OURO	A/5940 A/5530	STA EXA	0.590 * 0.52	-0.960 0.56	-0.180 0.46	0.560 * 0.41	0.270 * 0.35	0.790 * 0.64	-0.090 0.33	0.910 0.13	0.360 0.12	1.280 * 0.36	0.960 * 0.78
MGY009107	FARDO FIV F. MUTUM LEO MACHADO FERREIRA	MUT/697 10/06/2006	RADAR DOS POCOES S.C. UACAI JAGUAR	A/7368 B/4010	STA EXA	0.920 * 0.70	0.690 * 0.73	0.940 * 0.66	0.360 * 0.63	0.850 * 0.57	0.950 * 0.77	1.350 * 0.55	0.350 * 0.33	0.220 * 0.30	0.130 * 0.58	0.700 * 0.84
MGY000529	C.A. SANSO JOAQUIN J.C. NORONHA E OUTRO-COND.	472 10/03/1996	C.A. EVEREST S.C.IMPALA FAISAO	B/805 A/5249	STA EXA	0.430 * 0.67	-1.050 0.70	-0.160 0.63	0.470 * 0.60	1.240 * 0.54	1.000 * 0.76	-0.740 0.52	1.000 0.29	1.250 0.26	1.190 * 0.55	0.770 * 0.83
MGY015971	GABINETE SILVANIA GERALDO ANTONIO DE O. MARQUES	EFC/946 17/12/2007	DOM TE SILVANIA TEATRO DA SILVANIA	EFC/686 EFC/383	STA EXA	0.670 * 0.52	-0.510 0.56	0.640 * 0.46	-0.180 0.41	0.090 * 0.35	0.860 * 0.64	-0.030 0.33	0.450 0.13	0.700 0.12	2.050 * 0.36	0.670 * 0.78
MGY010040	PH UISQUE PAULO HORTA BARBOZA DA SILVA.	PHPO/246 08/10/2003	SUPRA-SUMO DE BRASILIA GAULEZ DE BRAS.	RRP/4718 B/4014	STA EXA	-0.240 0.54	0.560 * 0.59	0.090 * 0.49	-0.030 0.44	-0.600 0.37	1.140 * 0.66	-0.280 0.35	0.190 0.15	0.380 0.13	0.360 * 0.39	0.850 * 0.79



PROF	AGAC	AMI	FLOM	LANC	PSART	PVIAT	MVIFR	>PZU	PRTAP	CALH	PVILA	LCOM	UPUB	UIAN	ULIC	TXUB	ALUBP	ANUBP	LPEZ	APEZ	CPEPO	CPEAN	OMB	CLF
0.280 0.26	1.980* 0.65	0.780* 0.61	0.340* 0.68	0.280* 0.59	0.080* 0.84	0.820* 0.51	0.530* 0.54	0.840* 0.64	-0.120 0.31	0.530* 0.66	1.610* 0.53	0.010 0.29	1.630* 0.68	-0.720 0.63	1.060* 0.58	1.030* 0.40	0.110* 0.58	0.340* 0.63	0.090* 0.67	0.360* 0.68	0.440* 0.65	0.200* 0.44	0.120* 0.55	0.450* 0.72
0.140 0.11	1.260* 0.47	0.340* 0.42	0.350* 0.54	0.180* 0.39	0.020* 0.80	0.020* 0.30	0.750* 0.32	0.520* 0.45	-0.190 0.14	-0.060 0.48	0.780* 0.32	0.000 0.13	0.660* 0.51	0.960* 0.44	0.500* 0.37	0.400 0.19	0.580* 0.37	0.390* 0.44	1.000* 0.49	1.500* 0.51	0.060* 0.47	0.630 0.23	0.040* 0.34	0.940* 0.57
0.240 0.21	0.790* 0.61	0.520* 0.56	0.670* 0.64	0.540* 0.54	0.050* 0.83	0.750* 0.45	0.550* 0.48	0.080* 0.59	-0.440 0.25	-0.520 0.62	0.770* 0.47	0.150 0.23	1.570* 0.64	0.320* 0.58	-0.330 0.52	1.470* 0.33	0.980* 0.52	1.180* 0.58	0.590* 0.62	0.800* 0.64	0.410* 0.60	0.300* 0.37	1.120* 0.49	1.290* 0.69
0.650 0.10	2.060* 0.46	1.230* 0.40	0.780* 0.53	1.190* 0.37	0.060* 0.79	0.210 0.28	0.550* 0.31	0.050* 0.43	-0.680 0.13	0.030* 0.47	0.710* 0.31	-0.280 0.12	0.030* 0.49	0.550* 0.42	-1.440 0.36	-0.070 0.18	-0.340 0.35	0.160* 0.42	0.170* 0.47	0.510* 0.49	0.440* 0.45	0.540 0.22	0.860* 0.32	0.970* 0.56
0.290 0.27	1.650* 0.66	0.620* 0.62	0.570* 0.68	0.740* 0.59	0.170* 0.84	0.100* 0.51	0.980* 0.54	0.980* 0.64	-0.620 0.31	1.120* 0.67	0.440* 0.54	0.660* 0.30	0.070* 0.68	1.120* 0.63	0.350* 0.58	-0.260 0.40	0.750* 0.58	0.720* 0.63	1.460* 0.67	1.140* 0.68	0.450* 0.65	0.240* 0.44	0.300* 0.55	0.870* 0.73
1.140 0.23	0.720* 0.63	0.160* 0.58	-0.920 0.65	1.060* 0.56	0.120* 0.84	0.900* 0.47	0.840* 0.50	0.810* 0.61	-0.350 0.27	0.150* 0.64	0.390* 0.50	0.580 0.26	1.900* 0.66	-1.280 0.60	1.510* 0.55	0.470* 0.36	0.520* 0.54	0.740* 0.60	0.120* 0.64	0.260* 0.65	0.020* 0.62	1.600* 0.40	1.610* 0.51	-0.070 0.70
0.510 0.10	0.640* 0.46	1.300* 0.40	0.120* 0.53	0.000* 0.37	0.490* 0.79	0.900 0.28	1.070* 0.31	0.820* 0.43	-0.870 0.13	0.650* 0.47	0.390* 0.31	-1.090 0.12	0.800* 0.50	1.030* 0.42	-1.090 0.36	-1.130 0.18	0.300* 0.35	-0.820 0.42	0.500* 0.47	0.040* 0.49	0.570* 0.45	0.590 0.22	0.480* 0.32	0.170* 0.56
0.660 0.11	0.450* 0.48	0.430* 0.43	-0.070 0.55	1.160* 0.40	0.310* 0.80	0.040* 0.31	0.420* 0.34	0.200* 0.46	0.150 0.14	-1.280 0.50	0.220* 0.33	-0.160 0.13	1.580* 0.52	-1.010 0.45	0.350* 0.39	0.540 0.20	-1.310 0.38	-0.210 0.45	2.150* 0.50	0.980* 0.52	0.570* 0.48	0.190 0.24	0.960* 0.35	-0.570 0.58



REG	NOMBRE PROPIETARIO	NÚMERO FCH. NAC.	PADRE ABUELO MATERNO	NÚMERO NÚMERO		CAB	PIG	GIB	FEM	ANG	CCOR	FLCO	ALS	ALT TRAN	AMP	LOC
MGY000529	C.A. SANSO JOAQUIN J.C. NORONHA E OUTRO-COND.	472 10/03/1996	C.A. EVEREST S.C.IMPALA FAISAO	B/805 A/5249	STA EXA	0.430 * 0.67	-1.050 0.70	-0.160 0.63	0.470 * 0.60	1.240 * 0.54	1.000 * 0.76	-0.740 0.52	1.000 0.29	1.250 0.26	1.190 * 0.55	0.770 * 0.83
MGY1009566	JAGUAR TE DO GAVIAO CARLOS ROBERTO CALDEIRA BRANT	GAV/291 22/03/1999	S.C. UACAI JAGUAR PAPIRO DA CAL	B/4010 A/3285	STA EXA	1.450 * 0.70	0.050 * 0.72	0.070 * 0.66	0.510 * 0.63	1.300 * 0.57	0.930 * 0.77	0.640 * 0.55	0.410 * 0.32	0.030 * 0.30	0.840 * 0.58	0.750 * 0.83
MGY020627	GENGIS KHAN DE BRASILIA FAZENDA BRASILIA AGROP- LTDA.	RRP/6097 18/04/2007	C.A. SANSO MODELO TE BRASILIA	472 B/5213	STA EXA	0.310 * 0.65	-0.900 0.69	0.370 * 0.61	0.960 * 0.58	1.130 * 0.51	1.180 * 0.74	1.450 * 0.49	0.110 0.26	0.560 0.24	0.880 * 0.52	0.840 * 0.83
MGY009107	FARDO FIV F. MUTUM LEO MACHADO FERREIRA	MUT/697 10/06/2006	RADAR DOS POCOES S.C. UACAI JAGUAR	A/7368 B/4010	STA EXA	0.920 * 0.70	0.690 * 0.73	0.940 * 0.66	0.360 * 0.63	0.850 * 0.57	0.950 * 0.77	1.350 * 0.55	0.350 * 0.33	0.220 * 0.30	0.130 * 0.58	0.700 * 0.84
MGY010040	PH UISQUE PAULO HORTA BARBOZA DA SILVA.	PHPO/246 08/10/2003	SUPRA-SUMO DE BRASILIA GAULEZ DE BRAS.	RRP/4718 B/4014	STA EXA	-0.240 0.54	0.560 * 0.59	0.090 * 0.49	-0.030 0.44	-0.600 0.37	1.140 * 0.66	-0.280 0.35	0.190 0.15	0.380 0.13	0.360 * 0.39	0.850 * 0.79
MGY000473	RADAR DOS POCOES ANA CRISTINA PUERTA GALVEZ	A/7368 23/10/1996	DEGAS KRISHNA S.V. II DC	A/324 6566	STA EXA	1.170 * 0.53	1.150 * 0.58	0.230 * 0.47	0.020 * 0.43	0.650 * 0.36	0.940 * 0.65	1.000 * 0.34	0.380 0.14	0.260 0.13	1.560 * 0.37	0.370 * 0.79



PROF	AGAC	AMI	FLOM	LANC	PSART	PVIAT	MVIFR	>PZU	PRTAP	CALH	PVILA	LCOM	UPUB	UIAN	ULIC	TXUB	ALUBP	ANUBP	LPEZ	APEZ	CPEPO	CPEAN	OMB	CLF
1.140 0.23	0.720* 0.63	0.160* 0.58	-0.920 0.65	1.060* 0.56	0.120* 0.84	0.900* 0.47	0.840* 0.50	0.810* 0.61	-0.350 0.27	0.150* 0.64	0.390* 0.50	0.580 0.26	1.900* 0.66	-1.280 0.60	1.510* 0.55	0.470* 0.36	0.520* 0.54	0.740* 0.60	0.120* 0.64	0.260* 0.65	0.020* 0.62	1.600* 0.40	1.610* 0.51	-0.070 0.70
0.280 0.26	1.980* 0.65	0.780* 0.61	0.340* 0.68	0.280* 0.59	0.080* 0.84	0.820* 0.51	0.530* 0.54	0.840* 0.64	-0.120 0.31	0.530* 0.66	1.610* 0.53	0.010 0.29	1.630* 0.68	-0.720 0.63	1.060* 0.58	1.030* 0.40	0.110* 0.58	0.340* 0.63	0.090* 0.67	0.360* 0.68	0.440* 0.65	0.200* 0.44	0.120* 0.55	0.450* 0.72
0.240 0.21	0.790* 0.61	0.520* 0.56	0.670* 0.64	0.540* 0.54	0.050* 0.83	0.750* 0.45	0.550* 0.48	0.080* 0.59	-0.440 0.25	-0.520 0.62	0.770* 0.47	0.150 0.23	1.570* 0.64	0.320* 0.58	-0.330 0.52	1.470* 0.33	0.980* 0.52	1.180* 0.58	0.590* 0.62	0.800* 0.64	0.410* 0.60	0.300* 0.37	1.120* 0.49	1.290* 0.69
0.290 0.27	1.650* 0.66	0.620* 0.62	0.570* 0.68	0.740* 0.59	0.170* 0.84	0.100* 0.51	0.980* 0.54	0.980* 0.64	-0.620 0.31	1.120* 0.67	0.440* 0.54	0.660* 0.30	0.070* 0.68	1.120* 0.63	0.350* 0.58	-0.260 0.40	0.750* 0.58	0.720* 0.63	1.460* 0.67	1.140* 0.68	0.450* 0.65	0.240* 0.44	0.300* 0.55	0.870* 0.73
0.660 0.11	0.450* 0.48	0.430* 0.43	-0.070 0.55	1.160* 0.40	0.310* 0.80	0.040* 0.31	0.420* 0.34	0.200* 0.46	0.150 0.14	-1.280 0.50	0.220* 0.33	-0.160 0.13	1.580* 0.52	-1.010 0.45	0.350* 0.39	0.540 0.20	-1.310 0.38	-0.210 0.45	2.150* 0.50	0.980* 0.52	0.570* 0.48	0.190 0.24	0.960* 0.35	-0.570 0.58
0.140 0.11	1.260* 0.47	0.340* 0.42	0.350* 0.54	0.180* 0.39	0.020* 0.80	0.020* 0.30	0.750* 0.32	0.520* 0.45	-0.190 0.14	-0.060 0.48	0.780* 0.32	0.000 0.13	0.660* 0.51	0.960* 0.44	0.500* 0.37	0.400 0.19	0.580* 0.37	0.390* 0.44	1.000* 0.49	1.500* 0.51	0.060* 0.47	0.630 0.23	0.040* 0.34	0.940* 0.57





REG	NOMBRE PROPIETARIO	NÚMERO FCH. NAC.	PADRE ABUELO MATERNO	NÚMERO NÚMERO		CAB	PIG	GIB	FEM	ANG	CCOR	FLCO	ALS	ALT TRAN	AMP	LOC
MGY009107	FARDO FIV F. MUTUM LEO MACHADO FERREIRA	MUT/697 10/06/2006	RADAR DOS POCOES S.C. UACAI JAGUAR	A/7368 B/4010	STA EXA	0.920 * 0.70	0.690 * 0.73	0.940 * 0.66	0.360 * 0.63	0.850 * 0.57	0.950 * 0.77	1.350 * 0.55	0.350 * 0.33	0.220 * 0.30	0.130 * 0.58	0.700 * 0.84



PROF	AGAC	AMI	FLOM	LANC	PSART	PVIAT	MVIFR	>PZU	PRTAP	CALH	PVILA	LCOM	UPUB	UIAN	ULIC	TXUB	ALUBP	ANUBP	LPEZ	APEZ	CPEPO	CPEAN	OMB	CLF
0.290 0.27	1.650* 0.66	0.620* 0.62	0.570* 0.68	0.740* 0.59	0.170* 0.84	0.100* 0.51	0.980* 0.54	0.980* 0.64	-0.620 0.31	1.120* 0.67	0.440* 0.54	0.660* 0.30	0.070* 0.68	1.120* 0.63	0.350* 0.58	-0.260 0.40	0.750* 0.58	0.720* 0.63	1.460* 0.67	1.140* 0.68	0.450* 0.65	0.240* 0.44	0.300* 0.55	0.870* 0.73



REG	NOMBRE PROPIETARIO	NÚMERO FCH. NAC.	PADRE ABUELO MATERNO	NÚMERO NÚMERO		CAB	PIG	GIB	FEM	ANG	CCOR	FLCO	ALS	ALT TRAN	AMP	LOC
MGY000529	C.A. SANSO JOAQUIN J.C. NORONHA E OUTRO- COND.	472 10/03/1996	C.A. EVEREST S.C.IMPALA FAISAO	B/805 A/5249	STA EXA	0.430 * 0.67	-1.050 0.70	-0.160 0.63	0.470 * 0.60	1.240 * 0.54	1.000 * 0.76	-0.740 0.52	1.000 0.29	1.250 0.26	1.190 * 0.55	0.770 * 0.83
MGY1009566	JAGUAR TE DO GAVIAO CARLOS ROBERTO CALDEIRA BRANT	GAV/291 22/03/1999	S.C. UACAI JAGUAR PAPIRO DA CAL	B/4010 A/3285	STA EXA	1.450 * 0.70	0.050 * 0.72	0.070 * 0.66	0.510 * 0.63	1.300 * 0.57	0.930 * 0.77	0.640 * 0.55	0.410 * 0.32	0.030 * 0.30	0.840 * 0.58	0.750 * 0.83
MGY010040	PH UISQUE PAULO HORTA BARBOZA DA SILVA.	PHPO/246 08/10/2003	SUPRA-SUMO DE BRASILIA GAULEZ DE BRAS.	RRP/4718 B/4014	STA EXA	-0.240 0.54	0.560 * 0.59	0.090 * 0.49	-0.030 0.44	-0.600 0.37	1.140 * 0.66	-0.280 0.35	0.190 0.15	0.380 0.13	0.360 * 0.39	0.850 * 0.79
MGY020627	GENGIS KHAN DE BRASILIA FAZENDA BRASILIA AGROP- LTDA.	RRP/6097 18/04/2007	C.A. SANSO MODELO TE BRASILIA	472 B/5213	STA EXA	0.310 * 0.65	-0.900 0.69	0.370 * 0.61	0.960 * 0.58	1.130 * 0.51	1.180 * 0.74	1.450 * 0.49	0.110 0.26	0.560 0.24	0.880 * 0.52	0.840 * 0.83
MGY6968Z	JOGRAL FIV DE BRAS. FAZENDA BRASILIA AGROP- LTDA.	RRP/6968 17/09/2010	SUPRA-SUMO DE BRASILIA GARIMPO TE DE BRAS	RRP/4718 A/9657	STA EXA	-1.810 0.40	-0.410 0.45	-0.990 0.35	-0.670 0.29	-0.740 0.24	1.320 * 0.55	0.190 0.22	0.540 0.08	0.960 0.07	0.580 0.25	0.860 * 0.73
MGY015964	KALIKA FIV VILA RICA DILSON CORDEIRO MENEZES	GIVR/195 13/11/2007	RADAR DOS POCOES IMPRESSOR DE BRAS	A/7368 B/4692	STA EXA	-0.030 0.39	1.050 * 0.44	1.220 * 0.33	0.110 0.28	0.280 0.23	0.750 * 0.53	-0.920 0.21	0.000 0.07	0.160 0.06	1.250 0.24	0.690 * 0.73
MGY015971	GABINETE SILVANIA GERALDO ANTONIO DE O. MARQUES	EFC/946 17/12/2007	DOM TE SILVANIA TEATRO DA SILVANIA	EFC/686 EFC/383	STA EXA	0.670 * 0.52	-0.510 0.56	0.640 * 0.46	-0.180 0.41	0.090 * 0.35	0.860 * 0.64	-0.030 0.33	0.450 0.13	0.700 0.12	2.050 * 0.36	0.670 * 0.78
MGY000473	RADAR DOS POCOES ANA CRISTINA PUERTA GALVEZ	A/7368 23/10/1996	DEGAS KRISHNA S.V. II DC	A/324 6566	STA EXA	1.170 * 0.53	1.150 * 0.58	0.230 * 0.47	0.020 * 0.43	0.650 * 0.36	0.940 * 0.65	1.000 * 0.34	0.380 0.14	0.260 0.13	1.560 * 0.37	0.370 * 0.79
MGY012925	HDV. FARDO FOLCLOR 88/0 ADOLFO DE JESUS GONZALEZ GONZALEZ	88/0 02/09/2010	FARDO FIV F. MUTUM OXALUFA TE BRASILIA	MUT/697 RRP/4194	STA EXA	0.650 * 0.37	0.810 * 0.42	0.360 * 0.31	0.530 0.26	0.590 0.21	1.210 * 0.51	0.670 0.20	0.120 0.07	0.310 0.06	0.370 0.22	1.650 * 0.54
MGY1022744	TABU TE CAL GABRIEL DONATO DE ANDRADE.	CAL/6557 05/07/2004	RADAR DOS POCOES C.A. EVEREST	A/7368 B/805	STA EXA	-0.930 0.40	1.260 * 0.45	-0.830 0.34	0.040 0.29	-0.090 0.23	0.920 * 0.54	-0.870 0.22	0.580 0.08	0.570 0.07	1.590 0.24	0.620 * 0.73
MGY006535	DIAMANTE TE BRAS. FAZENDA BRASILIA AGROP- LTDA.	RRP/5640 05/12/2004	METEORO DE BRASILIA FABULOSO DE BRAS.	B/5226 A/9659	STA EXA	-1.370 0.49	0.100 * 0.54	-0.900 0.43	-1.190 0.39	-1.190 0.32	0.880 * 0.62	-0.610 0.30	0.630 0.12	0.650 0.10	1.110 * 0.33	0.950 * 0.77
MGY009058	DOM TE SILVANIA EDUARDO FALCAO DE CARVALHO.	EFC/686 23/11/2004	METEORO DE BRASILIA DADANIYO DOS POCOES	B/5226 B/3335	STA EXA	-0.660 0.36	0.120 * 0.41	0.110 * 0.31	-0.590 0.25	-0.110 0.21	1.300 * 0.51	0.180 0.19	0.070 0.06	0.050 0.06	0.410 0.22	0.480 * 0.71
MGY1022742	ESPELHO TE DE BRAS. FAZENDA BRASILIA AGROP- LTDA.	RRP/5664 23/01/2005	C.A. EVEREST CAJU DE BRASILIA	B/805 B/58	STA EXA	-0.500 0.46	1.360 * 0.51	-0.610 0.41	0.370 * 0.36	0.300 0.29	0.680 * 0.60	0.020 0.28	0.730 0.11	0.890 0.09	1.250 * 0.31	0.840 * 0.76
MGY005205	ESTANHO TE KUBERA ANGELUS CRUZ FIGUEIRA.	ACFG/813 28/11/2003	BENFEITOR RAPOSO DA CAL DALTON TE PATI CAL	A/7481 B/5003	STA EXA	0.940 * 0.33	0.230 * 0.38	0.860 0.28	0.340 0.22	0.250 0.18	0.790 * 0.48	0.110 0.17	0.360 0.05	0.310 0.05	0.220 0.19	0.370 * 0.69
MGY009107	FARDO FIV F. MUTUM LEO MACHADO FERREIRA	MUT/697 10/06/2006	RADAR DOS POCOES S.C. UACAI JAGUAR	A/7368 B/4010	STA EXA	0.920 * 0.70	0.690 * 0.73	0.940 * 0.66	0.360 * 0.63	0.850 * 0.57	0.950 * 0.77	1.350 * 0.55	0.350 * 0.33	0.220 * 0.30	0.130 * 0.58	0.700 * 0.84
MGY019506	TANGO FIV JMMA MURILO DE OLIVEIRA ABDO.	JMMA/556 29/10/2005	RADAR DOS POCOES INDIANO 3R DE UBER.	A/7368 B/4705	STA EXA	-0.490 0.49	-0.360 0.53	-1.540 0.43	-0.540 0.38	-0.390 0.32	0.600 * 0.62	-1.250 0.30	0.200 0.12	0.210 0.10	1.170 * 0.33	0.860 * 0.77



REG	NOMBRE PROPIETARIO	NÚMERO FCH. NAC.	PADRE ABUELO MATERNO	NÚMERO NÚMERO		CAB	PIG	GIB	FEM	ANG	CCOR	FLCO	ALS	ALT TRAN	AMP	LOC
MGY009616	VAIDOSO DA SILVANIA LUCIO R. GOMES E ESPOSA COND.	EFC/441 19/03/2000	BENFEITOR RAPOSO DA CAL S.C. OMEGA FAIZAO	A/7481 B/758	STA EXA	0.280 * 0.42	-0.180 0.47	-0.850 0.37	0.110 * 0.32	-0.460 0.26	1.080 * 0.57	0.670 0.24	1.140 0.09	0.430 0.08	1.390 0.27	0.410 * 0.74
MGY000955	TEATRO DA SILVANIA EDUARDO FALCAO DE CARVALHO.	EFC/383 05/10/1998	ESPANTOSO ROCAR LAGEADO V.OURO	A/5940 A/5530	STA EXA	0.590 * 0.52	-0.960 0.56	-0.180 0.46	0.560 * 0.41	0.270 * 0.35	0.790 * 0.64	-0.090 0.33	0.910 0.13	0.360 0.12	1.280 * 0.36	0.960 * 0.78



PROF	AGAC	AMI	FLOM	LANC	PSART	PVIAT	MVIFR	>PZU	PRTAP	CALH	PVILA	LCOM	UPUB	UIAN	ULIC	TXUB	ALUBP	ANUBP	LPEZ	APEZ	CPEPO	CPEAN	OMB	CLF
1.500 0.06	0.670* 0.36	1.990* 0.31	0.660* 0.48	1.920 0.28	0.050* 0.75	0.410 0.20	0.440 0.22	1.140* 0.34	0.510 0.08	0.790* 0.37	0.600 0.22	0.360 0.07	0.060* 0.40	0.320* 0.33	0.220 0.27	0.000 0.12	-1.180 0.26	-0.930 0.33	0.790* 0.38	0.780* 0.38	0.250* 0.36	1.270 0.15	0.280 0.24	-0.080 0.47
0.650 0.10	2.060* 0.46	1.230* 0.40	0.780* 0.53	1.190* 0.37	0.060* 0.79	0.210 0.28	0.550* 0.31	0.050* 0.43	-0.680 0.13	0.030* 0.47	0.710* 0.31	-0.280 0.12	0.030* 0.49	0.550* 0.42	-1.440 0.36	-0.070 0.18	-0.340 0.35	0.160* 0.42	0.170* 0.47	0.510* 0.49	0.440* 0.45	0.540 0.22	0.860* 0.32	0.970* 0.56



REG	NOMBRE PROPIETARIO	NÚMERO FCH. NAC.	PADRE ABUELO MATERNO	NÚMERO NÚMERO		CAB	PIG	GIB	FEM	ANG	CCOR	FLCO	ALS	ALT TRAN	AMP	LOC
MGY009107	FARDO FIV F. MUTUM LEO MACHADO FERREIRA	MUT/697 10/06/2006	RADAR DOS POCOES S.C. UACAI JAGUAR	A/7368 B/4010	STA EXA	0.920 * 0.70	0.690 * 0.73	0.940 * 0.66	0.360 * 0.63	0.850 * 0.57	0.950 * 0.77	1.350 * 0.55	0.350 * 0.33	0.220 * 0.30	0.130 * 0.58	0.700 * 0.84
MGY015964	KALIKA FIV VILA RICA DILSON CORDEIRO MENEZES	GIVR/195 13/11/2007	RADAR DOS POCOES IMPRESSOR DE BRAS	A/7368 B/4692	STA EXA	-0.030 0.39	1.050 * 0.44	1.220 * 0.33	0.110 0.28	0.280 0.23	0.750 * 0.53	-0.920 0.21	0.000 0.07	0.160 0.06	1.250 0.24	0.690 * 0.73
MGY015971	GABINETE SILVANIA GERALDO ANTONIO DE O. MARQUES	EFC/946 17/12/2007	DOM TE SILVANIA TEATRO DA SILVANIA	EFC/686 EFC/383	STA EXA	0.670 * 0.52	-0.510 0.56	0.640 * 0.46	-0.180 0.41	0.090 * 0.35	0.860 * 0.64	-0.030 0.33	0.450 0.13	0.700 0.12	2.050 * 0.36	0.670 * 0.78
MGY000473	RADAR DOS POCOES ANA CRISTINA PUERTA GALVEZ	A/7368 23/10/1996	DEGAS KRISHNA S.V. II DC	A/324 6566	STA EXA	1.170 * 0.53	1.150 * 0.58	0.230 * 0.47	0.020 * 0.43	0.650 * 0.36	0.940 * 0.65	1.000 * 0.34	0.380 0.14	0.260 0.13	1.560 * 0.37	0.370 * 0.79
MGY6968Z	JOGRAL FIV DE BRAS. FAZENDA BRASILIA AGROP- LTDA.	RRP/6968 17/09/2010	SUPRA-SUMO DE BRASILIA GARIMPO TE DE BRAS	RRP/4718 A/9657	STA EXA	-1.810 0.40	-0.410 0.45	-0.990 0.35	-0.670 0.29	-0.740 0.24	1.320 * 0.55	0.190 0.22	0.540 0.08	0.960 0.07	0.580 0.25	0.860 * 0.73
MGY000955	TEATRO DA SILVANIA EDUARDO FALCAO DE CARVALHO.	EFC/383 05/10/1998	ESPANTOSO ROCAR LAGEADO V.OURO	A/5940 A/5530	STA EXA	0.590 * 0.52	-0.960 0.56	-0.180 0.46	0.560 * 0.41	0.270 * 0.35	0.790 * 0.64	-0.090 0.33	0.910 0.13	0.360 0.12	1.280 * 0.36	0.960 * 0.78
MGY1022742	ESPELHO TE DE BRAS. FAZENDA BRASILIA AGROP- LTDA.	RRP/5664 23/01/2005	C.A. EVEREST CAJU DE BRASILIA	B/805 B/58	STA EXA	-0.500 0.46	1.360 * 0.51	-0.610 0.41	0.370 * 0.36	0.300 0.29	0.680 * 0.60	0.020 0.28	0.730 0.11	0.890 0.09	1.250 * 0.31	0.840 * 0.76
MGY020627	GENGIS KHAN DE BRASILIA FAZENDA BRASILIA AGROP- LTDA.	RRP/6097 18/04/2007	C.A. SANSAO MODELO TE BRASILIA	472 B/5213	STA EXA	0.310 * 0.65	-0.900 0.69	0.370 * 0.61	0.960 * 0.58	1.130 * 0.51	1.180 * 0.74	1.450 * 0.49	0.110 0.26	0.560 0.24	0.880 * 0.52	0.840 * 0.83
MGY009616	VAIDOSO DA SILVANIA LUCIO R. GOMES E ESPOSA COND.	EFC/441 19/03/2000	BENFEITOR RAPOSO DA CAL S.C. OMEGA FAIZAO	A/7481 B/758	STA EXA	0.280 * 0.42	-0.180 0.47	-0.850 0.37	0.110 * 0.32	-0.460 0.26	1.080 * 0.57	0.670 0.24	1.140 0.09	0.430 0.08	1.390 0.27	0.410 * 0.74



PROF	AGAC	AMI	FLOM	LANC	PSART	PVIAT	MVIFR	>PZU	PRTAP	CALH	PVILA	LCOM	UPUB	UIAN	ULIC	TXUB	ALUBP	ANUBP	LPEZ	APEZ	CPEPO	CPEAN	OMB	CLF
0.290 0.27	1.650* 0.66	0.620* 0.62	0.570* 0.68	0.740* 0.59	0.170* 0.84	0.100* 0.51	0.980* 0.54	0.980* 0.64	-0.620 0.31	1.120* 0.67	0.440* 0.54	0.660* 0.30	0.070* 0.68	1.120* 0.63	0.350* 0.58	-0.260 0.40	0.750* 0.58	0.720* 0.63	1.460* 0.67	1.140* 0.68	0.450* 0.65	0.240* 0.44	0.300* 0.55	0.870* 0.73
0.510 0.05	0.800* 0.33	0.230 0.27	-0.100 0.46	0.050 0.25	0.210* 0.74	0.480 0.17	0.030 0.20	0.390* 0.30	0.320 0.07	0.440* 0.34	0.430 0.19	0.410 0.06	1.140* 0.37	1.050* 0.30	-1.020 0.24	-0.420 0.10	1.550 0.23	-0.170 0.29	0.840* 0.35	1.030* 0.37	0.560* 0.32	0.830 0.13	0.020 0.21	0.100* 0.44
0.510 0.10	0.640* 0.46	1.300* 0.40	0.120* 0.53	0.000* 0.37	0.490* 0.79	0.900 0.28	1.070* 0.31	0.820* 0.43	-0.870 0.13	0.650* 0.47	0.390* 0.31	-1.090 0.12	0.800* 0.50	1.030* 0.42	-1.090 0.36	-1.130 0.18	0.300* 0.35	-0.820 0.42	0.500* 0.47	0.040* 0.49	0.570* 0.45	0.590 0.22	0.480* 0.32	0.170* 0.56
0.140 0.11	1.260* 0.47	0.340* 0.42	0.350* 0.54	0.180* 0.39	0.020* 0.80	0.020* 0.30	0.750* 0.32	0.520* 0.45	-0.190 0.14	-0.060 0.48	0.780* 0.32	0.000 0.13	0.660* 0.51	0.960* 0.44	0.500* 0.37	0.400 0.19	0.580* 0.37	0.390* 0.44	1.000* 0.49	1.500* 0.51	0.060* 0.47	0.630 0.23	0.040* 0.34	0.940* 0.57
0.790 0.06	0.850* 0.34	0.610 0.29	-1.690 0.47	0.170 0.26	0.010* 0.74	1.350 0.18	0.970 0.21	0.820* 0.32	-0.350 0.07	0.070* 0.35	0.040 0.20	0.040 0.07	1.160* 0.38	0.610* 0.31	0.230 0.25	0.600 0.11	-0.360 0.25	1.250* 0.31	1.310* 0.36	0.540* 0.38	0.840* 0.34	0.070 0.14	0.250 0.22	0.130* 0.45
0.650 0.10	2.060* 0.46	1.230* 0.40	0.780* 0.53	1.190* 0.37	0.060* 0.79	0.210 0.28	0.550* 0.31	0.050* 0.43	-0.680 0.13	0.030* 0.47	0.710* 0.31	-0.280 0.12	0.030* 0.49	0.550* 0.42	-1.440 0.36	-0.070 0.18	-0.340 0.35	0.160* 0.42	0.170* 0.47	0.510* 0.49	0.440* 0.45	0.540 0.22	0.860* 0.32	0.970* 0.56
1.010 0.08	0.140* 0.40	0.910* 0.35	-0.280 0.50	1.320* 0.32	0.130* 0.77	1.460 0.23	1.080 0.26	1.340* 0.38	1.210 0.10	1.020* 0.41	1.360 0.26	-0.080 0.09	0.140* 0.44	0.390* 0.37	1.280* 0.30	-0.100 0.15	-0.200 0.30	1.060* 0.37	0.260* 0.42	0.300* 0.44	0.980* 0.40	0.300 0.18	0.610 0.27	1.240* 0.51
0.240 0.21	0.790* 0.61	0.520* 0.56	0.670* 0.64	0.540* 0.54	0.050* 0.83	0.750* 0.45	0.550* 0.48	0.080* 0.59	-0.440 0.25	-0.520 0.62	0.770* 0.47	0.150 0.23	1.570* 0.64	0.320* 0.58	-0.330 0.52	1.470* 0.33	0.980* 0.52	1.180* 0.58	0.590* 0.62	0.800* 0.64	0.410* 0.60	0.300* 0.37	1.120* 0.49	1.290* 0.69
1.500 0.06	0.670* 0.36	1.990* 0.31	0.660* 0.48	1.920 0.28	0.050* 0.75	0.410 0.20	0.440 0.22	1.140* 0.34	0.510 0.08	0.790* 0.37	0.600 0.22	0.360 0.07	0.060* 0.40	0.320* 0.33	0.220 0.27	0.000 0.12	-1.180 0.26	-0.930 0.33	0.790* 0.38	0.780* 0.38	0.250* 0.36	1.270 0.15	0.280 0.24	-0.080 0.47





REG	NOMBRE PROPIETARIO	NÚMERO FCH. NAC.	PADRE ABUELO MATERNO	NÚMERO NÚMERO		CAB	PIG	GIB	FEM	ANG	CCOR	FLCO	ALS	ALT TRAN	AMP	LOC
MGY020627	GENGIS KHAN DE BRASILIA FAZENDA BRASILIA AGROP- LTDA.	RRP/6097 18/04/2007	C.A. SANSO MODELO TE BRASILIA	472 B/5213	STA EXA	0.310 * 0.65	-0.900 0.69	0.370 * 0.61	0.960 * 0.58	1.130 * 0.51	1.180 * 0.74	1.450 * 0.49	0.110 0.26	0.560 0.24	0.880 * 0.52	0.840 * 0.83
MGY1009566	JAGUAR TE DO GAVIAO CARLOS ROBERTO CALDEIRA BRANT	GAV/291 22/03/1999	S.C. UACAI JAGUAR PAPIRO DA CAL	B/4010 A/3285	STA EXA	1.450 * 0.70	0.050 * 0.72	0.070 * 0.66	0.510 * 0.63	1.300 * 0.57	0.930 * 0.77	0.640 * 0.55	0.410 * 0.32	0.030 * 0.30	0.840 * 0.58	0.750 * 0.83
MGY000529	C.A. SANSO JOAQUIN J.C. NORONHA E OUTRO-COND.	472 10/03/1996	C.A. EVEREST S.C.IMPALA FAISAO	B/805 A/5249	STA EXA	0.430 * 0.67	-1.050 0.70	-0.160 0.63	0.470 * 0.60	1.240 * 0.54	1.000 * 0.76	-0.740 0.52	1.000 0.29	1.250 0.26	1.190 * 0.55	0.770 * 0.83



PROF	AGAC	AMI	FLOM	LANC	PSART	PVIAT	MVIFR	>PZU	PRTAP	CALH	PVILA	LCOM	UPUB	UIAN	ULIC	TXUB	ALUBP	ANUBP	LPEZ	APEZ	CPEPO	CPEAN	OMB	CLF
0.240 0.21	0.790* 0.61	0.520* 0.56	0.670* 0.64	0.540* 0.54	0.050* 0.83	0.750* 0.45	0.550* 0.48	0.080* 0.59	-0.440 0.25	-0.520 0.62	0.770* 0.47	0.150 0.23	1.570* 0.64	0.320* 0.58	-0.330 0.52	1.470* 0.33	0.980* 0.52	1.180* 0.58	0.590* 0.62	0.800* 0.64	0.410* 0.60	0.300* 0.37	1.120* 0.49	1.290* 0.69
0.280 0.26	1.980* 0.65	0.780* 0.61	0.340* 0.68	0.280* 0.59	0.080* 0.84	0.820* 0.51	0.530* 0.54	0.840* 0.64	-0.120 0.31	0.530* 0.66	1.610* 0.53	0.010 0.29	1.630* 0.68	-0.720 0.63	1.060* 0.58	1.030* 0.40	0.110* 0.58	0.340* 0.63	0.090* 0.67	0.360* 0.68	0.440* 0.65	0.200* 0.44	0.120* 0.55	0.450* 0.72
1.140 0.23	0.720* 0.63	0.160* 0.58	-0.920 0.65	1.060* 0.56	0.120* 0.84	0.900* 0.47	0.840* 0.50	0.810* 0.61	-0.350 0.27	0.150* 0.64	0.390* 0.50	0.580 0.26	1.900* 0.66	-1.280 0.60	1.510* 0.55	0.470* 0.36	0.520* 0.54	0.740* 0.60	0.120* 0.64	0.260* 0.65	0.020* 0.62	1.600* 0.40	1.610* 0.51	-0.070 0.70



REG	NOMBRE PROPIETARIO	NÚMERO FCH. NAC.	PADRE ABUELO MATERNO	NÚMERO NÚMERO		CAB	PIG	GIB	FEM	ANG	CCOR	FLCO	ALS	ALT TRAN	AMP	LOC
MGY000529	C.A. SANSO JOAQUIN J.C. NORONHA E OUTRO-COND.	472 10/03/1996	C.A. EVEREST S.C.IMPALA FAISAO	B/805 A/5249	STA EXA	0.430 * 0.67	-1.050 0.70	-0.160 0.63	0.470 * 0.60	1.240 * 0.54	1.000 * 0.76	-0.740 0.52	1.000 0.29	1.250 0.26	1.190 * 0.55	0.770 * 0.83
MGY1022742	ESPELHO TE DE BRAS. FAZENDA BRASILIA AGROP- LTDA.	RRP/5664 23/01/2005	C.A. EVEREST CAJU DE BRASILIA	B/805 B/58	STA EXA	-0.500 0.46	1.360 * 0.51	-0.610 0.41	0.370 * 0.36	0.300 0.29	0.680 * 0.60	0.020 0.28	0.730 0.11	0.890 0.09	1.250 * 0.31	0.840 * 0.76
MGY1009566	JAGUAR TE DO GAVIAO CARLOS ROBERTO CALDEIRA BRANT	GAV/291 22/03/1999	S.C. UACAI JAGUAR PAPIRO DA CAL	B/4010 A/3285	STA EXA	1.450 * 0.70	0.050 * 0.72	0.070 * 0.66	0.510 * 0.63	1.300 * 0.57	0.930 * 0.77	0.640 * 0.55	0.410 * 0.32	0.030 * 0.30	0.840 * 0.58	0.750 * 0.83
MGY000473	RADAR DOS POCOES ANA CRISTINA PUERTA GALVEZ	A/7368 23/10/1996	DEGAS KRISHNA S.V. II DC	A/324 6566	STA EXA	1.170 * 0.53	1.150 * 0.58	0.230 * 0.47	0.020 * 0.43	0.650 * 0.36	0.940 * 0.65	1.000 * 0.34	0.380 0.14	0.260 0.13	1.560 * 0.37	0.370 * 0.79
MGY009107	FARDO FIV F. MUTUM LEO MACHADO FERREIRA	MUT/697 10/06/2006	RADAR DOS POCOES S.C. UACAI JAGUAR	A/7368 B/4010	STA EXA	0.920 * 0.70	0.690 * 0.73	0.940 * 0.66	0.360 * 0.63	0.850 * 0.57	0.950 * 0.77	1.350 * 0.55	0.350 * 0.33	0.220 * 0.30	0.130 * 0.58	0.700 * 0.84
MGY010040	PH UISQUE PAULO HORTA BARBOZA DA SILVA.	PHPO/246 08/10/2003	SUPRA-SUMO DE BRASILIA GAULEZ DE BRAS.	RRP/4718 B/4014	STA EXA	-0.240 0.54	0.560 * 0.59	0.090 * 0.49	-0.030 0.44	-0.600 0.37	1.140 * 0.66	-0.280 0.35	0.190 0.15	0.380 0.13	0.360 * 0.39	0.850 * 0.79



PROF	AGAC	AMI	FLOM	LANC	PSART	PVIAT	MVIFR	>PZU	PRTAP	CALH	PVILA	LCOM	UPUB	UIAN	ULIC	TXUB	ALUBP	ANUBP	LPEZ	APEZ	CPEPO	CPEAN	OMB	CLF
1.140 0.23	0.720* 0.63	0.160* 0.58	-0.920 0.65	1.060* 0.56	0.120* 0.84	0.900* 0.47	0.840* 0.50	0.810* 0.61	-0.350 0.27	0.150* 0.64	0.390* 0.50	0.580 0.26	1.900* 0.66	-1.280 0.60	1.510* 0.55	0.470* 0.36	0.520* 0.54	0.740* 0.60	0.120* 0.64	0.260* 0.65	0.020* 0.62	1.600* 0.40	1.610* 0.51	-0.070 0.70
1.010 0.08	0.140* 0.40	0.910* 0.35	-0.280 0.50	1.320* 0.32	0.130* 0.77	1.460 0.23	1.080 0.26	1.340* 0.38	1.210 0.10	1.020* 0.41	1.360 0.26	-0.080 0.09	0.140* 0.44	0.390* 0.37	1.280* 0.30	-0.100 0.15	-0.200 0.30	1.060* 0.37	0.260* 0.42	0.300* 0.44	0.980* 0.40	0.300 0.18	0.610 0.27	1.240* 0.51
0.280 0.26	1.980* 0.65	0.780* 0.61	0.340* 0.68	0.280* 0.59	0.080* 0.84	0.820* 0.51	0.530* 0.54	0.840* 0.64	-0.120 0.31	0.530* 0.66	1.610* 0.53	0.010 0.29	1.630* 0.68	-0.720 0.63	1.060* 0.58	1.030* 0.40	0.110* 0.58	0.340* 0.63	0.090* 0.67	0.360* 0.68	0.440* 0.65	0.200* 0.44	0.120* 0.55	0.450* 0.72
0.140 0.11	1.260* 0.47	0.340* 0.42	0.350* 0.54	0.180* 0.39	0.020* 0.80	0.020* 0.30	0.750* 0.32	0.520* 0.45	-0.190 0.14	-0.060 0.48	0.780* 0.32	0.000 0.13	0.660* 0.51	0.960* 0.44	0.500* 0.37	0.400 0.19	0.580* 0.37	0.390* 0.44	1.000* 0.49	1.500* 0.51	0.060* 0.47	0.630 0.23	0.040* 0.34	0.940* 0.57
0.290 0.27	1.650* 0.66	0.620* 0.62	0.570* 0.68	0.740* 0.59	0.170* 0.84	0.100* 0.51	0.980* 0.54	0.980* 0.64	-0.620 0.31	1.120* 0.67	0.440* 0.54	0.660* 0.30	0.070* 0.68	1.120* 0.63	0.350* 0.58	-0.260 0.40	0.750* 0.58	0.720* 0.63	1.460* 0.67	1.140* 0.68	0.450* 0.65	0.240* 0.44	0.300* 0.55	0.870* 0.73
0.660 0.11	0.450* 0.48	0.430* 0.43	-0.070 0.55	1.160* 0.40	0.310* 0.80	0.040* 0.31	0.420* 0.34	0.200* 0.46	0.150 0.14	-1.280 0.50	0.220* 0.33	-0.160 0.13	1.580* 0.52	-1.010 0.45	0.350* 0.39	0.540 0.20	-1.310 0.38	-0.210 0.45	2.150* 0.50	0.980* 0.52	0.570* 0.48	0.190 0.24	0.960* 0.35	-0.570 0.58



REG	NOMBRE PROPIETARIO	NÚMERO FCH. NAC.	PADRE ABUELO MATERNO	NÚMERO NÚMERO		CAB	PIG	GIB	FEM	ANG	CCOR	FLCO	ALS	ALT TRAN	AMP	LOC
MGY020627	GENGIS KHAN DE BRASILIA FAZENDA BRASILIA AGROP- LTDA.	RRP/6097 18/04/2007	C.A. SANSO MODELO TE BRASILIA	472 B/5213	STA EXA	0.310 * 0.65	-0.900 0.69	0.370 * 0.61	0.960 * 0.58	1.130 * 0.51	1.180 * 0.74	1.450 * 0.49	0.110 0.26	0.560 0.24	0.880 * 0.52	0.840 * 0.83
MGY009107	FARDO FIV F. MUTUM LEO MACHADO FERREIRA	MUT/697 10/06/2006	RADAR DOS POCOES S.C. UACAI JAGUAR	A/7368 B/4010	STA EXA	0.920 * 0.70	0.690 * 0.73	0.940 * 0.66	0.360 * 0.63	0.850 * 0.57	0.950 * 0.77	1.350 * 0.55	0.350 * 0.33	0.220 * 0.30	0.130 * 0.58	0.700 * 0.84
MGY000473	RADAR DOS POCOES ANA CRISTINA PUERTA GALVEZ	A/7368 23/10/1996	DEGAS KRISHNA S.V. II DC	A/324 6566	STA EXA	1.170 * 0.53	1.150 * 0.58	0.230 * 0.47	0.020 * 0.43	0.650 * 0.36	0.940 * 0.65	1.000 * 0.34	0.380 0.14	0.260 0.13	1.560 * 0.37	0.370 * 0.79
MGY000529	C.A. SANSO JOAQUIN J.C. NORONHA E OUTRO-COND.	472 10/03/1996	C.A. EVEREST S.C.IMPALA FAISAO	B/805 A/5249	STA EXA	0.430 * 0.67	-1.050 0.70	-0.160 0.63	0.470 * 0.60	1.240 * 0.54	1.000 * 0.76	-0.740 0.52	1.000 0.29	1.250 0.26	1.190 * 0.55	0.770 * 0.83
MGY015971	GABINETE SILVANIA GERALDO ANTONIO DE O. MARQUES	EFC/946 17/12/2007	DOM TE SILVANIA TEATRO DA SILVANIA	EFC/686 EFC/383	STA EXA	0.670 * 0.52	-0.510 0.56	0.640 * 0.46	-0.180 0.41	0.090 * 0.35	0.860 * 0.64	-0.030 0.33	0.450 0.13	0.700 0.12	2.050 * 0.36	0.670 * 0.78
MGY019506	TANGO FIV JMMA MURILO DE OLIVEIRA ABDO.	JMMA/556 29/10/2005	RADAR DOS POCOES INDIANO 3R DE UBER.	A/7368 B/4705	STA EXA	-0.490 0.49	-0.360 0.53	-1.540 0.43	-0.540 0.38	-0.390 0.32	0.600 * 0.62	-1.250 0.30	0.200 0.12	0.210 0.10	1.170 * 0.33	0.860 * 0.77
MGY1009566	JAGUAR TE DO GAVIAO CARLOS ROBERTO CALDEIRA BRANT	GAV/291 22/03/1999	S.C. UACAI JAGUAR PAPIRO DA CAL	B/4010 A/3285	STA EXA	1.450 * 0.70	0.050 * 0.72	0.070 * 0.66	0.510 * 0.63	1.300 * 0.57	0.930 * 0.77	0.640 * 0.55	0.410 * 0.32	0.030 * 0.30	0.840 * 0.58	0.750 * 0.83



PROF	AGAC	AMI	FLOM	LANC	PSART	PVIAT	MVIFR	>PZU	PRTAP	CALH	PVILA	LCOM	UPUB	UIAN	ULIC	TXUB	ALUBP	ANUBP	LPEZ	APEZ	CPEPO	CPEAN	OMB	CLF
0.240 0.21	0.790* 0.61	0.520* 0.56	0.670* 0.64	0.540* 0.54	0.050* 0.83	0.750* 0.45	0.550* 0.48	0.080* 0.59	-0.440 0.25	-0.520 0.62	0.770* 0.47	0.150 0.23	1.570* 0.64	0.320* 0.58	-0.330 0.52	1.470* 0.33	0.980* 0.52	1.180* 0.58	0.590* 0.62	0.800* 0.64	0.410* 0.60	0.300* 0.37	1.120* 0.49	1.290* 0.69
0.290 0.27	1.650* 0.66	0.620* 0.62	0.570* 0.68	0.740* 0.59	0.170* 0.84	0.100* 0.51	0.980* 0.54	0.980* 0.64	-0.620 0.31	1.120* 0.67	0.440* 0.54	0.660* 0.30	0.070* 0.68	1.120* 0.63	0.350* 0.58	-0.260 0.40	0.750* 0.58	0.720* 0.63	1.460* 0.67	1.140* 0.68	0.450* 0.65	0.240* 0.44	0.300* 0.55	0.870* 0.73
0.140 0.11	1.260* 0.47	0.340* 0.42	0.350* 0.54	0.180* 0.39	0.020* 0.80	0.020* 0.30	0.750* 0.32	0.520* 0.45	-0.190 0.14	-0.060 0.48	0.780* 0.32	0.000 0.13	0.660* 0.51	0.960* 0.44	0.500* 0.37	0.400 0.19	0.580* 0.37	0.390* 0.44	1.000* 0.49	1.500* 0.51	0.060* 0.47	0.630 0.23	0.040* 0.34	0.940* 0.57
1.140 0.23	0.720* 0.63	0.160* 0.58	-0.920 0.65	1.060* 0.56	0.120* 0.84	0.900* 0.47	0.840* 0.50	0.810* 0.61	-0.350 0.27	0.150* 0.64	0.390* 0.50	0.580 0.26	1.900* 0.66	-1.280 0.60	1.510* 0.55	0.470* 0.36	0.520* 0.54	0.740* 0.60	0.120* 0.64	0.260* 0.65	0.020* 0.62	1.600* 0.40	1.610* 0.51	-0.070 0.70
0.510 0.10	0.640* 0.46	1.300* 0.40	0.120* 0.53	0.000* 0.37	0.490* 0.79	0.900 0.28	1.070* 0.31	0.820* 0.43	-0.870 0.13	0.650* 0.47	0.390* 0.31	-1.090 0.12	0.800* 0.50	1.030* 0.42	-1.090 0.36	-1.130 0.18	0.300* 0.35	-0.820 0.42	0.500* 0.47	0.040* 0.49	0.570* 0.45	0.590 0.22	0.480* 0.32	0.170* 0.56
0.270 0.09	1.160* 0.43	0.580* 0.37	0.130* 0.51	1.310* 0.34	0.190* 0.78	0.280 0.25	0.080 0.28	0.290* 0.40	-0.390 0.11	-0.100 0.44	0.370 0.28	0.090 0.10	0.070* 0.47	-0.020 0.39	-0.350 0.33	-0.210 0.16	0.300* 0.32	-1.380 0.39	0.270* 0.44	0.410* 0.46	0.920* 0.42	0.580 0.19	1.230 0.29	-0.860 0.53
0.280 0.26	1.980* 0.65	0.780* 0.61	0.340* 0.68	0.280* 0.59	0.080* 0.84	0.820* 0.51	0.530* 0.54	0.840* 0.64	-0.120 0.31	0.530* 0.66	1.610* 0.53	0.010 0.29	1.630* 0.68	-0.720 0.63	1.060* 0.58	1.030* 0.40	0.110* 0.58	0.340* 0.63	0.090* 0.67	0.360* 0.68	0.440* 0.65	0.200* 0.44	0.120* 0.55	0.450* 0.72



REG	NOMBRE PROPIETARIO	NÚMERO FCH. NAC.	PADRE ABUELO MATERNO	NÚMERO NÚMERO		CAB	PIG	GIB	FEM	ANG	CCOR	FLCO	ALS	ALT TRAN	AMP	LOC
MGY6968Z	JOGRAL FIV DE BRAS. FAZENDA BRASILIA AGROP- LTDA.	RRP/6968 17/09/2010	SUPRA-SUMO DE BRASILIA GARIMPO TE DE BRAS	RRP/4718 A/9657	STA EXA	-1.810 0.40	-0.410 0.45	-0.990 0.35	-0.670 0.29	-0.740 0.24	1.320 * 0.55	0.190 0.22	0.540 0.08	0.960 0.07	0.580 0.25	0.860 * 0.73
MGY020627	GENGIS KHAN DE BRASILIA FAZENDA BRASILIA AGROP- LTDA.	RRP/6097 18/04/2007	C.A. SANSO MODELO TE BRASILIA	472 B/5213	STA EXA	0.310 * 0.65	-0.900 0.69	0.370 * 0.61	0.960 * 0.58	1.130 * 0.51	1.180 * 0.74	1.450 * 0.49	0.110 0.26	0.560 0.24	0.880 * 0.52	0.840 * 0.83
MGY1022742	ESPELHO TE DE BRAS. FAZENDA BRASILIA AGROP- LTDA.	RRP/5664 23/01/2005	C.A. EVEREST CAJU DE BRASILIA	B/805 B/58	STA EXA	-0.500 0.46	1.360 * 0.51	-0.610 0.41	0.370 * 0.36	0.300 0.29	0.680 * 0.60	0.020 0.28	0.730 0.11	0.890 0.09	1.250 * 0.31	0.840 * 0.76
MGY000529	C.A. SANSO JOAQUIN J.C. NORONHA E OUTRO-COND.	472 10/03/1996	C.A. EVEREST S.C.IMPALA FAISAO	B/805 A/5249	STA EXA	0.430 * 0.67	-1.050 0.70	-0.160 0.63	0.470 * 0.60	1.240 * 0.54	1.000 * 0.76	-0.740 0.52	1.000 0.29	1.250 0.26	1.190 * 0.55	0.770 * 0.83
MGY009107	FARDO FIV F. MUTUM LEO MACHADO FERREIRA	MUT/697 10/06/2006	RADAR DOS POCOES S.C. UACAI JAGUAR	A/7368 B/4010	STA EXA	0.920 * 0.70	0.690 * 0.73	0.940 * 0.66	0.360 * 0.63	0.850 * 0.57	0.950 * 0.77	1.350 * 0.55	0.350 * 0.33	0.220 * 0.30	0.130 * 0.58	0.700 * 0.84
MGY000473	RADAR DOS POCOES ANA CRISTINA PUERTA GALVEZ	A/7368 23/10/1996	DEGAS KRISHNA S.V. II DC	A/324 6566	STA EXA	1.170 * 0.53	1.150 * 0.58	0.230 * 0.47	0.020 * 0.43	0.650 * 0.36	0.940 * 0.65	1.000 * 0.34	0.380 0.14	0.260 0.13	1.560 * 0.37	0.370 * 0.79
MGY1009566	JAGUAR TE DO GAVIAO CARLOS ROBERTO CALDEIRA BRANT	GAV/291 22/03/1999	S.C. UACAI JAGUAR PAPIRO DA CAL	B/4010 A/3285	STA EXA	1.450 * 0.70	0.050 * 0.72	0.070 * 0.66	0.510 * 0.63	1.300 * 0.57	0.930 * 0.77	0.640 * 0.55	0.410 * 0.32	0.030 * 0.30	0.840 * 0.58	0.750 * 0.83
MGY000955	TEATRO DA SILVANIA EDUARDO FALCAO DE CARVALHO.	EFC/383 05/10/1998	ESPANTOSO ROCAR LAGEADO V.OURO	A/5940 A/5530	STA EXA	0.590 * 0.52	-0.960 0.56	-0.180 0.46	0.560 * 0.41	0.270 * 0.35	0.790 * 0.64	-0.090 0.33	0.910 0.13	0.360 0.12	1.280 * 0.36	0.960 * 0.78



PROF	AGAC	AMI	FLOM	LANC	PSART	PVIAT	MVIFR	>PZU	PRTAP	CALH	PVILA	LCOM	UPUB	UIAN	ULIC	TXUB	ALUBP	ANUBP	LPEZ	APEZ	CPEPO	CPEAN	OMB	CLF
0.790 0.06	0.850* 0.34	0.610 0.29	-1.690 0.47	0.170 0.26	0.010* 0.74	1.350 0.18	0.970 0.21	0.820* 0.32	-0.350 0.07	0.070* 0.35	0.040 0.20	0.040 0.07	1.160* 0.38	0.610* 0.31	0.230 0.25	0.600 0.11	-0.360 0.25	1.250* 0.31	1.310* 0.36	0.540* 0.38	0.840* 0.34	0.070 0.14	0.250 0.22	0.130* 0.45
0.240 0.21	0.790* 0.61	0.520* 0.56	0.670* 0.64	0.540* 0.54	0.050* 0.83	0.750* 0.45	0.550* 0.48	0.080* 0.59	-0.440 0.25	-0.520 0.62	0.770* 0.47	0.150 0.23	1.570* 0.64	0.320* 0.58	-0.330 0.52	1.470* 0.33	0.980* 0.52	1.180* 0.58	0.590* 0.62	0.800* 0.64	0.410* 0.60	0.300* 0.37	1.120* 0.49	1.290* 0.69
1.010 0.08	0.140* 0.40	0.910* 0.35	-0.280 0.50	1.320* 0.32	0.130* 0.77	1.460 0.23	1.080 0.26	1.340* 0.38	1.210 0.10	1.020* 0.41	1.360 0.26	-0.080 0.09	0.140* 0.44	0.390* 0.37	1.280* 0.30	-0.100 0.15	-0.200 0.30	1.060* 0.37	0.260* 0.42	0.300* 0.44	0.980* 0.40	0.300 0.18	0.610 0.27	1.240* 0.51
1.140 0.23	0.720* 0.63	0.160* 0.58	-0.920 0.65	1.060* 0.56	0.120* 0.84	0.900* 0.47	0.840* 0.50	0.810* 0.61	-0.350 0.27	0.150* 0.64	0.390* 0.50	0.580 0.26	1.900* 0.66	-1.280 0.60	1.510* 0.55	0.470* 0.36	0.520* 0.54	0.740* 0.60	0.120* 0.64	0.260* 0.65	0.020* 0.62	1.600* 0.40	1.610* 0.51	-0.070 0.70
0.290 0.27	1.650* 0.66	0.620* 0.62	0.570* 0.68	0.740* 0.59	0.170* 0.84	0.100* 0.51	0.980* 0.54	0.980* 0.64	-0.620 0.31	1.120* 0.67	0.440* 0.54	0.660* 0.30	0.070* 0.68	1.120* 0.63	0.350* 0.58	-0.260 0.40	0.750* 0.58	0.720* 0.63	1.460* 0.67	1.140* 0.68	0.450* 0.65	0.240* 0.44	0.300* 0.55	0.870* 0.73
0.140 0.11	1.260* 0.47	0.340* 0.42	0.350* 0.54	0.180* 0.39	0.020* 0.80	0.020* 0.30	0.750* 0.32	0.520* 0.45	-0.190 0.14	-0.060 0.48	0.780* 0.32	0.000 0.13	0.660* 0.51	0.960* 0.44	0.500* 0.37	0.400 0.19	0.580* 0.37	0.390* 0.44	1.000* 0.49	1.500* 0.51	0.060* 0.47	0.630 0.23	0.040* 0.34	0.940* 0.57
0.280 0.26	1.980* 0.65	0.780* 0.61	0.340* 0.68	0.280* 0.59	0.080* 0.84	0.820* 0.51	0.530* 0.54	0.840* 0.64	-0.120 0.31	0.530* 0.66	1.610* 0.53	0.010 0.29	1.630* 0.68	-0.720 0.63	1.060* 0.58	1.030* 0.40	0.110* 0.58	0.340* 0.63	0.090* 0.67	0.360* 0.68	0.440* 0.65	0.200* 0.44	0.120* 0.55	0.450* 0.72
0.650 0.10	2.060* 0.46	1.230* 0.40	0.780* 0.53	1.190* 0.37	0.060* 0.79	0.210 0.28	0.550* 0.31	0.050* 0.43	-0.680 0.13	0.030* 0.47	0.710* 0.31	-0.280 0.12	0.030* 0.49	0.550* 0.42	-1.440 0.36	-0.070 0.18	-0.340 0.35	0.160* 0.42	0.170* 0.47	0.510* 0.49	0.440* 0.45	0.540 0.22	0.860* 0.32	0.970* 0.56





REG	NOMBRE PROPIETARIO	NÚMERO FCH. NAC.	PADRE ABUELO MATERNO	NÚMERO NÚMERO		CAB	PIG	GIB	FEM	ANG	CCOR	FLCO	ALS	ALT TRAN	AMP	LOC
MGY010040	PH UISQUE PAULO HORTA BARBOZA DA SILVA.	PHPO/246 08/10/2003	SUPRA-SUMO DE BRASILIA GAULEZ DE BRAS.	RRP/4718 B/4014	STA EXA	-0.240 0.54	0.560 * 0.59	0.090 * 0.49	-0.030 0.44	-0.600 0.37	1.140 * 0.66	-0.280 0.35	0.190 0.15	0.380 0.13	0.360 * 0.39	0.850 * 0.79
MGY009107	FARDO FIV F. MUTUM LEO MACHADO FERREIRA	MUT/697 10/06/2006	RADAR DOS POCOES S.C. UACAI JAGUAR	A/7368 B/4010	STA EXA	0.920 * 0.70	0.690 * 0.73	0.940 * 0.66	0.360 * 0.63	0.850 * 0.57	0.950 * 0.77	1.350 * 0.55	0.350 * 0.33	0.220 * 0.30	0.130 * 0.58	0.700 * 0.84
MGY6968Z	JOGRAL FIV DE BRAS. FAZENDA BRASILIA AGROP- LTDA.	RRP/6968 17/09/2010	SUPRA-SUMO DE BRASILIA GARIMPO TE DE BRAS	RRP/4718 A/9657	STA EXA	-1.810 0.40	-0.410 0.45	-0.990 0.35	-0.670 0.29	-0.740 0.24	1.320 * 0.55	0.190 0.22	0.540 0.08	0.960 0.07	0.580 0.25	0.860 * 0.73
MGY000473	RADAR DOS POCOES ANA CRISTINA PUERTA GALVEZ	A/7368 23/10/1996	DEGAS KRISHNA S.V. II DC	A/324 6566	STA EXA	1.170 * 0.53	1.150 * 0.58	0.230 * 0.47	0.020 * 0.43	0.650 * 0.36	0.940 * 0.65	1.000 * 0.34	0.380 0.14	0.260 0.13	1.560 * 0.37	0.370 * 0.79
MGY015964	KALIKA FIV VILA RICA DILSON CORDEIRO MENEZES	GIVR/195 13/11/2007	RADAR DOS POCOES IMPRESSOR DE BRAS	A/7368 B/4692	STA EXA	-0.030 0.39	1.050 * 0.44	1.220 * 0.33	0.110 0.28	0.280 0.23	0.750 * 0.53	-0.920 0.21	0.000 0.07	0.160 0.06	1.250 0.24	0.690 * 0.73
MGY009616	VAIDOSO DA SILVANIA LUCIO R. GOMES E ESPOSA COND.	EFC/441 19/03/2000	BENFEITOR RAPOSO DA CAL S.C. OMEGA FAIZAO	A/7481 B/758	STA EXA	0.280 * 0.42	-0.180 0.47	-0.850 0.37	0.110 * 0.32	-0.460 0.26	1.080 * 0.57	0.670 0.24	1.140 0.09	0.430 0.08	1.390 0.27	0.410 * 0.74
MGY020627	GENGIS KHAN DE BRASILIA FAZENDA BRASILIA AGROP- LTDA.	RRP/6097 18/04/2007	C.A. SANSO MODELO TE BRASILIA	472 B/5213	STA EXA	0.310 * 0.65	-0.900 0.69	0.370 * 0.61	0.960 * 0.58	1.130 * 0.51	1.180 * 0.74	1.450 * 0.49	0.110 0.26	0.560 0.24	0.880 * 0.52	0.840 * 0.83
MGY012925	HDV. FARDO FOLCLOR 88/0 ADOLFO DE JESUS GONZALEZ GONZALEZ	88/0 02/09/2010	FARDO FIV F. MUTUM OXALUFA TE BRASILIA	MUT/697 RRP/4194	STA EXA	0.650 * 0.37	0.810 * 0.42	0.360 * 0.31	0.530 0.26	0.590 0.21	1.210 * 0.51	0.670 0.20	0.120 0.07	0.310 0.06	0.370 0.22	1.650 * 0.54
MGY015971	GABINETE SILVANIA GERALDO ANTONIO DE O. MARQUES	EFC/946 17/12/2007	DOM TE SILVANIA TEATRO DA SILVANIA	EFC/686 EFC/383	STA EXA	0.670 * 0.52	-0.510 0.56	0.640 * 0.46	-0.180 0.41	0.090 * 0.35	0.860 * 0.64	-0.030 0.33	0.450 0.13	0.700 0.12	2.050 * 0.36	0.670 * 0.78
MGY019506	TANGO FIV JMMA MURILO DE OLIVEIRA ABDO.	JMMA/556 29/10/2005	RADAR DOS POCOES INDIANO 3R DE UBER.	A/7368 B/4705	STA EXA	-0.490 0.49	-0.360 0.53	-1.540 0.43	-0.540 0.38	-0.390 0.32	0.600 * 0.62	-1.250 0.30	0.200 0.12	0.210 0.10	1.170 * 0.33	0.860 * 0.77
MGY1022742	ESPELHO TE DE BRAS. FAZENDA BRASILIA AGROP- LTDA.	RRP/5664 23/01/2005	C.A. EVEREST CAJU DE BRASILIA	B/805 B/58	STA EXA	-0.500 0.46	1.360 * 0.51	-0.610 0.41	0.370 * 0.36	0.300 0.29	0.680 * 0.60	0.020 0.28	0.730 0.11	0.890 0.09	1.250 * 0.31	0.840 * 0.76
MGY1022744	TABU TE CAL GABRIEL DONATO DE ANDRADE.	CAL/6557 05/07/2004	RADAR DOS POCOES C.A. EVEREST	A/7368 B/805	STA EXA	-0.930 0.40	1.260 * 0.45	-0.830 0.34	0.040 0.29	-0.090 0.23	0.920 * 0.54	-0.870 0.22	0.580 0.08	0.570 0.07	1.590 0.24	0.620 * 0.73
MGY006535	DIAMANTE TE BRAS. FAZENDA BRASILIA AGROP- LTDA.	RRP/5640 05/12/2004	METEORO DE BRASILIA FABULOSO DE BRAS.	B/5226 A/9659	STA EXA	-1.370 0.49	0.100 * 0.54	-0.900 0.43	-1.190 0.39	-1.190 0.32	0.880 * 0.62	-0.610 0.30	0.630 0.12	0.650 0.10	1.110 * 0.33	0.950 * 0.77
MGY000955	TEATRO DA SILVANIA EDUARDO FALCAO DE CARVALHO.	EFC/383 05/10/1998	ESPANTOSO ROCAR LAGEADO V.OURO	A/5940 A/5530	STA EXA	0.590 * 0.52	-0.960 0.56	-0.180 0.46	0.560 * 0.41	0.270 * 0.35	0.790 * 0.64	-0.090 0.33	0.910 0.13	0.360 0.12	1.280 * 0.36	0.960 * 0.78
MGY000529	C.A. SANSO JOAQUIN J.C. NORONHA E OUTRO-COND.	472 10/03/1996	C.A. EVEREST S.C.IMPALA FAISAO	B/805 A/5249	STA EXA	0.430 * 0.67	-1.050 0.70	-0.160 0.63	0.470 * 0.60	1.240 * 0.54	1.000 * 0.76	-0.740 0.52	1.000 0.29	1.250 0.26	1.190 * 0.55	0.770 * 0.83
MGY009058	DOM TE SILVANIA EDUARDO FALCAO DE CARVALHO.	EFC/686 23/11/2004	METEORO DE BRASILIA DADANIYO DOS POCOES	B/5226 B/3335	STA EXA	-0.660 0.36	0.120 * 0.41	0.110 * 0.31	-0.590 0.25	-0.110 0.21	1.300 * 0.51	0.180 0.19	0.070 0.06	0.050 0.06	0.410 0.22	0.480 * 0.71

PROF	AGAC	AMI	FLOM	LANC	PSART	PVIAT	MVIFR	>PZU	PRTAP	CALH	PVILA	LCOM	UPUB	UIAN	ULIC	TXUB	ALUBP	ANUBP	LPEZ	APEZ	CPEPO	CPEAN	OMB	CLF
0.660 0.11	0.450 * 0.48	0.430 * 0.43	-0.070 0.55	1.160 * 0.40	0.310 * 0.80	0.040 * 0.31	0.420 * 0.34	0.200 * 0.46	0.150 0.14	-1.280 0.50	0.220 * 0.33	-0.160 0.13	1.580 * 0.52	-1.010 0.45	0.350 * 0.39	0.540 0.20	-1.310 0.38	-0.210 0.45	2.150 * 0.50	0.980 * 0.52	0.570 * 0.48	0.190 0.24	0.960 * 0.35	-0.570 0.58
0.290 0.27	1.650 * 0.66	0.620 * 0.62	0.570 * 0.68	0.740 * 0.59	0.170 * 0.84	0.100 * 0.51	0.980 * 0.54	0.980 * 0.64	-0.620 0.31	1.120 * 0.67	0.440 * 0.54	0.660 * 0.30	0.070 * 0.68	1.120 * 0.63	0.350 * 0.58	-0.260 0.40	0.750 * 0.58	0.720 * 0.63	1.460 * 0.67	1.140 * 0.68	0.450 * 0.65	0.240 * 0.44	0.300 * 0.55	0.870 * 0.73
0.790 0.06	0.850 * 0.34	0.610 0.29	-1.690 0.47	0.170 0.26	0.010 * 0.74	1.350 0.18	0.970 0.21	0.820 * 0.32	-0.350 0.07	0.070 * 0.35	0.040 0.20	0.040 0.07	1.160 * 0.38	0.610 * 0.31	0.230 0.25	0.600 0.11	-0.360 0.25	1.250 * 0.31	1.310 * 0.36	0.540 * 0.38	0.840 * 0.34	0.070 0.14	0.250 0.22	0.130 * 0.45
0.140 0.11	1.260 * 0.47	0.340 * 0.42	0.350 * 0.54	0.180 * 0.39	0.020 * 0.80	0.020 * 0.30	0.750 * 0.32	0.520 * 0.45	-0.190 0.14	-0.060 0.48	0.780 * 0.32	0.000 0.13	0.660 * 0.51	0.960 * 0.44	0.500 * 0.37	0.400 0.19	0.580 * 0.37	0.390 * 0.44	1.000 * 0.49	1.500 * 0.51	0.060 * 0.47	0.630 0.23	0.040 * 0.34	0.940 * 0.57
0.510 0.05	0.800 * 0.33	0.230 0.27	-0.100 0.46	0.050 0.25	0.210 * 0.74	0.480 0.17	0.030 0.20	0.390 * 0.30	0.320 0.07	0.440 * 0.34	0.430 0.19	0.410 0.06	1.140 * 0.37	1.050 * 0.30	-1.020 0.24	-0.420 0.10	1.550 0.23	-0.170 0.29	0.840 * 0.35	1.030 * 0.37	0.560 * 0.32	0.830 0.13	0.020 0.21	0.100 * 0.44
1.500 0.06	0.670 * 0.36	1.990 * 0.31	0.660 * 0.48	1.920 0.28	0.050 * 0.75	0.410 0.20	0.440 0.22	1.140 * 0.34	0.510 0.08	0.790 * 0.37	0.600 0.22	0.360 0.07	0.060 * 0.40	0.320 * 0.33	0.220 0.27	0.000 0.12	-1.180 0.26	-0.930 0.33	0.790 * 0.38	0.780 * 0.38	0.250 * 0.36	1.270 0.15	0.280 0.24	-0.080 0.47
0.240 0.21	0.790 * 0.61	0.520 * 0.56	0.670 * 0.64	0.540 * 0.54	0.050 * 0.83	0.750 * 0.45	0.550 * 0.48	0.080 * 0.59	-0.440 0.25	-0.520 0.62	0.770 * 0.47	0.150 0.23	1.570 * 0.64	0.320 * 0.58	-0.330 0.52	1.470 * 0.33	0.980 * 0.52	1.180 * 0.58	0.590 * 0.62	0.800 * 0.64	0.410 * 0.60	0.300 * 0.37	1.120 * 0.49	1.290 * 0.69
0.160 0.05	0.740 * 0.31	0.580 0.26	1.440 * 0.45	0.480 0.23	0.510 * 0.56	1.370 0.16	0.010 0.18	1.710 0.29	0.190 0.06	-0.460 0.32	0.030 0.18	-0.310 0.06	0.550 * 0.35	0.840 0.28	-0.280 0.22	0.320 0.10	0.450 0.22	0.510 0.27	0.540 * 0.33	0.720 * 0.35	0.020 * 0.30	0.970 0.12	0.200 0.19	1.990 * 0.42
0.510 0.10	0.640 * 0.46	1.300 * 0.40	0.120 * 0.53	0.000 * 0.37	0.490 * 0.79	0.900 0.28	1.070 * 0.31	0.820 * 0.43	-0.870 0.13	0.650 * 0.47	0.390 * 0.31	-1.090 0.12	0.800 * 0.50	1.030 * 0.42	-1.090 0.36	-1.130 0.18	0.300 * 0.35	-0.820 0.42	0.500 * 0.47	0.040 * 0.49	0.570 * 0.45	0.590 0.22	0.480 * 0.32	0.170 * 0.56
0.270 0.09	1.160 * 0.43	0.580 * 0.37	0.130 * 0.51	1.310 * 0.34	0.190 * 0.78	0.280 0.25	0.080 0.28	0.290 * 0.40	-0.390 0.11	-0.100 0.44	0.370 0.28	0.090 0.10	0.070 * 0.47	-0.020 0.39	-0.350 0.33	-0.210 0.16	0.300 * 0.32	-1.380 0.39	0.270 * 0.44	0.410 * 0.46	0.920 * 0.42	0.580 0.19	1.230 0.29	-0.860 0.53
1.010 0.08	0.140 * 0.40	0.910 * 0.35	-0.280 0.50	1.320 * 0.32	0.130 * 0.77	1.460 0.23	1.080 0.26	1.340 * 0.38	1.210 0.10	1.020 * 0.41	1.360 0.26	-0.080 0.09	0.140 * 0.44	0.390 * 0.37	1.280 * 0.30	-0.100 0.15	-0.200 0.30	1.060 * 0.37	0.260 * 0.42	0.300 * 0.44	0.980 * 0.40	0.300 0.18	0.610 0.27	1.240 * 0.51
0.850 0.06	0.750 * 0.33	0.470 0.28	-0.630 0.47	1.050 0.26	0.320 * 0.74	0.810 0.18	0.140 0.20	1.050 * 0.31	-0.230 0.07	0.810 * 0.35	0.310 0.20	-0.240 0.07	0.410 * 0.37	0.000 0.30	-0.080 0.24	0.230 0.11	0.050 0.24	-0.340 0.30	0.210 * 0.35	0.140 * 0.37	1.100 * 0.33	0.480 0.13	0.190 0.21	-1.230 0.44
1.710 0.09	0.650 * 0.43	0.530 * 0.37	0.090 * 0.52	0.230 * 0.35	0.080 * 0.78	0.560 0.26	0.860 0.28	0.940 * 0.40	-0.280 0.11	0.370 * 0.44	0.610 0.28	-0.650 0.10	0.200 * 0.47	-1.650 0.40	-0.530 0.33	-0.270 0.16	-1.760 0.33	-0.610 0.39	0.180 * 0.45	0.670 * 0.47	0.210 * 0.42	0.820 0.20	1.170 * 0.30	-2.230 0.54
0.650 0.10	2.060 * 0.46	1.230 * 0.40	0.780 * 0.53	1.190 * 0.37	0.060 * 0.79	0.210 0.28	0.550 * 0.31	0.050 * 0.43	-0.680 0.13	0.030 * 0.47	0.710 * 0.31	-0.280 0.12	0.030 * 0.49	0.550 * 0.42	-1.440 0.36	-0.070 0.18	-0.340 0.35	0.160 * 0.42	0.170 * 0.47	0.510 * 0.49	0.440 * 0.45	0.540 0.22	0.860 * 0.32	0.970 * 0.56
1.140 0.23	0.720 * 0.63	0.160 * 0.58	-0.920 0.65	1.060 * 0.56	0.120 * 0.84	0.900 * 0.47	0.840 * 0.50	0.810 * 0.61	-0.350 0.27	0.150 * 0.64	0.390 * 0.50	0.580 0.26	1.900 * 0.66	-1.280 0.60	1.510 * 0.55	0.470 * 0.36	0.520 * 0.54	0.740 * 0.60	0.120 * 0.64	0.260 * 0.65	0.020 * 0.62	1.600 * 0.40	1.610 * 0.51	-0.070 0.70
0.980 0.05	0.470 * 0.30	0.130 0.25	0.510 * 0.45	0.990 0.23	0.050 * 0.72	0.090 0.16	0.510 0.18	1.270 0.28	-0.150 0.06	0.390 * 0.31	0.180 0.17	-0.340 0.05	0.160 * 0.34	-0.070 0.27	-0.170 0.21	-0.420 0.09	0.410 0.21	-0.920 0.27	0.100 * 0.32	0.610 * 0.34	0.880 * 0.30	0.530 0.11	0.140 0.19	-0.290 0.41

REG	NOMBRE PROPIETARIO	NÚMERO FCH. NAC.	PADRE ABUELO MATERNO	NÚMERO NÚMERO		CAB	PIG	GIB	FEM	ANG	CCOR	FLCO	ALS	ALT TRAN	AMP	LOC
MGY1009566	JAGUAR TE DO GAVIAO CARLOS ROBERTO CALDEIRA BRANT	GAV/291 22/03/1999	S.C. UACAI JAGUAR PAPIRO DA CAL	B/4010 A/3285	STA EXA	1.450 * 0.70	0.050 * 0.72	0.070 * 0.66	0.510 * 0.63	1.300 * 0.57	0.930 * 0.77	0.640 * 0.55	0.410 * 0.32	0.030 * 0.30	0.840 * 0.58	0.750 * 0.83



PROF	AGAC	AMI	FLOM	LANC	PSART	PVIAT	MVIFR	>PZU	PRTAP	CALH	PVILA	LCOM	UPUB	UIAN	ULIC	TXUB	ALUBP	ANUBP	LPEZ	APEZ	CPEPO	CPEAN	OMB	CLF
0.280 0.26	1.980* 0.65	0.780* 0.61	0.340* 0.68	0.280* 0.59	0.080* 0.84	0.820* 0.51	0.530* 0.54	0.840* 0.64	-0.120 0.31	0.530* 0.66	1.610* 0.53	0.010 0.29	1.630* 0.68	-0.720 0.63	1.060* 0.58	1.030* 0.40	0.110* 0.58	0.340* 0.63	0.090* 0.67	0.360* 0.68	0.440* 0.65	0.200* 0.44	0.120* 0.55	0.450* 0.72



REG	NOMBRE PROPIETARIO	NÚMERO FCH. NAC.	PADRE ABUELO MATERNO	NÚMERO NÚMERO		CAB	PIG	GIB	FEM	ANG	CCOR	FLCO	ALS	ALT TRAN	AMP	LOC
MGY000473	RADAR DOS POCOES ANA CRISTINA PUERTA GALVEZ	A/7368 23/10/1996	DEGAS KRISHNA S.V. II DC	A/324 6566	STA EXA	1.170 * 0.53	1.150 * 0.58	0.230 * 0.47	0.020 * 0.43	0.650 * 0.36	0.940 * 0.65	1.000 * 0.34	0.380 0.14	0.260 0.13	1.560 * 0.37	0.370 * 0.79
MGY009107	FARDO FIV F. MUTUM LEO MACHADO FERREIRA	MUT/697 10/06/2006	RADAR DOS POCOES S.C. UACAI JAGUAR	A/7368 B/4010	STA EXA	0.920 * 0.70	0.690 * 0.73	0.940 * 0.66	0.360 * 0.63	0.850 * 0.57	0.950 * 0.77	1.350 * 0.55	0.350 * 0.33	0.220 * 0.30	0.130 * 0.58	0.700 * 0.84
MGY015964	KALIKA FIV VILA RICA DILSON CORDEIRO MENEZES	GIVR/195 13/11/2007	RADAR DOS POCOES IMPRESSOR DE BRAS	A/7368 B/4692	STA EXA	-0.030 0.39	1.050 * 0.44	1.220 * 0.33	0.110 0.28	0.280 0.23	0.750 * 0.53	-0.920 0.21	0.000 0.07	0.160 0.06	1.250 0.24	0.690 * 0.73
MGY010040	PH UISQUE PAULO HORTA BARBOZA DA SILVA.	PHPO/246 08/10/2003	SUPRA-SUMO DE BRASILIA GAULEZ DE BRAS.	RRP/4718 B/4014	STA EXA	-0.240 0.54	0.560 * 0.59	0.090 * 0.49	-0.030 0.44	-0.600 0.37	1.140 * 0.66	-0.280 0.35	0.190 0.15	0.380 0.13	0.360 * 0.39	0.850 * 0.79
MGY020627	GENGIS KHAN DE BRASILIA FAZENDA BRASILIA AGROP- LTDA.	RRP/6097 18/04/2007	C.A. SANSO MODELO TE BRASILIA	472 B/5213	STA EXA	0.310 * 0.65	-0.900 0.69	0.370 * 0.61	0.960 * 0.58	1.130 * 0.51	1.180 * 0.74	1.450 * 0.49	0.110 0.26	0.560 0.24	0.880 * 0.52	0.840 * 0.83
MGY009616	VAIDOSO DA SILVANIA LUCIO R. GOMES E ESPOSA COND.	EFC/441 19/03/2000	BENFEITOR RAPOSO DA CAL S.C. OMEGA FAIZAO	A/7481 B/758	STA EXA	0.280 * 0.42	-0.180 0.47	-0.850 0.37	0.110 * 0.32	-0.460 0.26	1.080 * 0.57	0.670 0.24	1.140 0.09	0.430 0.08	1.390 0.27	0.410 * 0.74
MGY012925	HDV. FARDO FOLCLOR 88/0 ADOLFO DE JESUS GONZALEZ GONZALEZ	88/0 02/09/2010	FARDO FIV F. MUTUM OXALUFA TE BRASILIA	MUT/697 RRP/4194	STA EXA	0.650 * 0.37	0.810 * 0.42	0.360 * 0.31	0.530 0.26	0.590 0.21	1.210 * 0.51	0.670 0.20	0.120 0.07	0.310 0.06	0.370 0.22	1.650 * 0.54
MGY006535	DIAMANTE TE BRAS. FAZENDA BRASILIA AGROP- LTDA.	RRP/5640 05/12/2004	METEORO DE BRASILIA FABULOSO DE BRAS.	B/5226 A/9659	STA EXA	-1.370 0.49	0.100 * 0.54	-0.900 0.43	-1.190 0.39	-1.190 0.32	0.880 * 0.62	-0.610 0.30	0.630 0.12	0.650 0.10	1.110 * 0.33	0.950 * 0.77
MGY009058	DOM TE SILVANIA EDUARDO FALCAO DE CARVALHO.	EFC/686 23/11/2004	METEORO DE BRASILIA DADANIYO DOS POCOES	B/5226 B/3335	STA EXA	-0.660 0.36	0.120 * 0.41	0.110 * 0.31	-0.590 0.25	-0.110 0.21	1.300 * 0.51	0.180 0.19	0.070 0.06	0.050 0.06	0.410 0.22	0.480 * 0.71
MGY6968Z	JOGRAL FIV DE BRAS. FAZENDA BRASILIA AGROP- LTDA.	RRP/6968 17/09/2010	SUPRA-SUMO DE BRASILIA GARIMPO TE DE BRAS	RRP/4718 A/9657	STA EXA	-1.810 0.40	-0.410 0.45	-0.990 0.35	-0.670 0.29	-0.740 0.24	1.320 * 0.55	0.190 0.22	0.540 0.08	0.960 0.07	0.580 0.25	0.860 * 0.73
MGY000955	TEATRO DA SILVANIA EDUARDO FALCAO DE CARVALHO.	EFC/383 05/10/1998	ESPANTOSO ROCAR LAGEADO V. OURO	A/5940 A/5530	STA EXA	0.590 * 0.52	-0.960 0.56	-0.180 0.46	0.560 * 0.41	0.270 * 0.35	0.790 * 0.64	-0.090 0.33	0.910 0.13	0.360 0.12	1.280 * 0.36	0.960 * 0.78
MGY019506	TANGO FIV JMMA MURILO DE OLIVEIRA ABDO.	JMMA/556 29/10/2005	RADAR DOS POCOES INDIANO 3R DE UBER.	A/7368 B/4705	STA EXA	-0.490 0.49	-0.360 0.53	-1.540 0.43	-0.540 0.38	-0.390 0.32	0.600 * 0.62	-1.250 0.30	0.200 0.12	0.210 0.10	1.170 * 0.33	0.860 * 0.77
MGY1009566	JAGUAR TE DO GAVIAO CARLOS ROBERTO CALDEIRA BRANT	GAV/291 22/03/1999	S.C. UACAI JAGUAR PAPIRO DA CAL	B/4010 A/3285	STA EXA	1.450 * 0.70	0.050 * 0.72	0.070 * 0.66	0.510 * 0.63	1.300 * 0.57	0.930 * 0.77	0.640 * 0.55	0.410 * 0.32	0.030 * 0.30	0.840 * 0.58	0.750 * 0.83
MGY1022742	ESPELHO TE DE BRAS. FAZENDA BRASILIA AGROP- LTDA.	RRP/5664 23/01/2005	C.A. EVEREST CAJU DE BRASILIA	B/805 B/58	STA EXA	-0.500 0.46	1.360 * 0.51	-0.610 0.41	0.370 * 0.36	0.300 0.29	0.680 * 0.60	0.020 0.28	0.730 0.11	0.890 0.09	1.250 * 0.31	0.840 * 0.76
MGY000529	C.A. SANSO JOAQUIN J.C. NORONHA E OUTRO-COND.	472 10/03/1996	C.A. EVEREST S.C.IMPALA FAISAO	B/805 A/5249	STA EXA	0.430 * 0.67	-1.050 0.70	-0.160 0.63	0.470 * 0.60	1.240 * 0.54	1.000 * 0.76	-0.740 0.52	1.000 0.29	1.250 0.26	1.190 * 0.55	0.770 * 0.83
MGY005205	ESTANHO TE KUBERA ANGELUS CRUZ FIGUEIRA.	ACFG/813 28/11/2003	BENFEITOR RAPOSO DA CAL DALTON TE PATI CAL	A/7481 B/5003	STA EXA	0.940 * 0.33	0.230 * 0.38	0.860 0.28	0.340 0.22	0.250 0.18	0.790 * 0.48	0.110 0.17	0.360 0.05	0.310 0.05	0.220 0.19	0.370 * 0.69

PROF	AGAC	AMI	FLOM	LANC	PSART	PVIAT	MVIFR	>PZU	PRTAP	CALH	PVILA	LCOM	UPUB	UIAN	ULIC	TXUB	ALUBP	ANUBP	LPEZ	APEZ	CPEPO	CPEAN	OMB	CLF
0.140 0.11	1.260* 0.47	0.340* 0.42	0.350* 0.54	0.180* 0.39	0.020* 0.80	0.020* 0.30	0.750* 0.32	0.520* 0.45	-0.190 0.14	-0.060 0.48	0.780* 0.32	0.000 0.13	0.660* 0.51	0.960* 0.44	0.500* 0.37	0.400 0.19	0.580* 0.37	0.390* 0.44	1.000* 0.49	1.500* 0.51	0.060* 0.47	0.630 0.23	0.040* 0.34	0.940* 0.57
0.290 0.27	1.650* 0.66	0.620* 0.62	0.570* 0.68	0.740* 0.59	0.170* 0.84	0.100* 0.51	0.980* 0.54	0.980* 0.64	-0.620 0.31	1.120* 0.67	0.440* 0.54	0.660* 0.30	0.070* 0.68	1.120* 0.63	0.350* 0.58	-0.260 0.40	0.750* 0.58	0.720* 0.63	1.460* 0.67	1.140* 0.68	0.450* 0.65	0.240* 0.44	0.300* 0.55	0.870* 0.73
0.510 0.05	0.800* 0.33	0.230 0.27	-0.100 0.46	0.050 0.25	0.210* 0.74	0.480 0.17	0.030 0.20	0.390* 0.30	0.320 0.07	0.440* 0.34	0.430 0.19	0.410 0.06	1.140* 0.37	1.050* 0.30	-1.020 0.24	-0.420 0.10	1.550 0.23	-0.170 0.29	0.840* 0.35	1.030* 0.37	0.560* 0.32	0.830 0.13	0.020 0.21	0.100* 0.44
0.660 0.11	0.450* 0.48	0.430* 0.43	-0.070 0.55	1.160* 0.40	0.310* 0.80	0.040* 0.31	0.420* 0.34	0.200* 0.46	0.150 0.14	-1.280 0.50	0.220* 0.33	-0.160 0.13	1.580* 0.52	-1.010 0.45	0.350* 0.39	0.540 0.20	-1.310 0.38	-0.210 0.45	2.150* 0.50	0.980* 0.52	0.570* 0.48	0.190 0.24	0.960* 0.35	-0.570 0.58
0.240 0.21	0.790* 0.61	0.520* 0.56	0.670* 0.64	0.540* 0.54	0.050* 0.83	0.750* 0.45	0.550* 0.48	0.080* 0.59	-0.440 0.25	-0.520 0.62	0.770* 0.47	0.150 0.23	1.570* 0.64	0.320* 0.58	-0.330 0.52	1.470* 0.33	0.980* 0.52	1.180* 0.58	0.590* 0.62	0.800* 0.64	0.410* 0.60	0.300* 0.37	1.120* 0.49	1.290* 0.69
1.500 0.06	0.670* 0.36	1.990* 0.31	0.660* 0.48	1.920 0.28	0.050* 0.75	0.410 0.20	0.440 0.22	1.140* 0.34	0.510 0.08	0.790* 0.37	0.600 0.22	0.360 0.07	0.060* 0.40	0.320* 0.33	0.220 0.27	0.000 0.12	-1.180 0.26	-0.930 0.33	0.790* 0.38	0.780* 0.38	0.250* 0.36	1.270 0.15	0.280 0.24	-0.080 0.47
0.160 0.05	0.740* 0.31	0.580 0.26	1.440* 0.45	0.480 0.23	0.510* 0.56	1.370 0.16	0.010 0.18	1.710 0.29	0.190 0.06	-0.460 0.32	0.030 0.18	-0.310 0.06	0.550* 0.35	0.840 0.28	-0.280 0.22	0.320 0.10	0.450 0.22	0.510 0.27	0.540* 0.33	0.720* 0.35	0.020* 0.30	0.970 0.12	0.200 0.19	1.990* 0.42
1.710 0.09	0.650* 0.43	0.530* 0.37	0.090* 0.52	0.230* 0.35	0.080* 0.78	0.560 0.26	0.860 0.28	0.940* 0.40	-0.280 0.11	0.370* 0.44	0.610 0.28	-0.650 0.10	0.200* 0.47	-1.650 0.40	-0.530 0.33	-0.270 0.16	-1.760 0.33	-0.610 0.39	0.180* 0.45	0.670* 0.47	0.210* 0.42	0.820 0.20	1.170* 0.30	-2.230 0.54
0.980 0.05	0.470* 0.30	0.130 0.25	0.510* 0.45	0.990 0.23	0.050* 0.72	0.090 0.16	0.510 0.18	1.270 0.28	-0.150 0.06	0.390* 0.31	0.180 0.17	-0.340 0.05	0.160* 0.34	-0.070 0.27	-0.170 0.21	-0.420 0.09	0.410 0.21	-0.920 0.27	0.100* 0.32	0.610* 0.34	0.880* 0.30	0.530 0.11	0.140 0.19	-0.290 0.41
0.790 0.06	0.850* 0.34	0.610 0.29	-1.690 0.47	0.170 0.26	0.010* 0.74	1.350 0.18	0.970 0.21	0.820* 0.32	-0.350 0.07	0.070* 0.35	0.040 0.20	0.040 0.07	1.160* 0.38	0.610* 0.31	0.230 0.25	0.600 0.11	-0.360 0.25	1.250* 0.31	1.310* 0.36	0.540* 0.38	0.840* 0.34	0.070 0.14	0.250 0.22	0.130* 0.45
0.650 0.10	2.060* 0.46	1.230* 0.40	0.780* 0.53	1.190* 0.37	0.060* 0.79	0.210 0.28	0.550* 0.31	0.050* 0.43	-0.680 0.13	0.030* 0.47	0.710* 0.31	-0.280 0.12	0.030* 0.49	0.550* 0.42	-1.440 0.36	-0.070 0.18	-0.340 0.35	0.160* 0.42	0.170* 0.47	0.510* 0.49	0.440* 0.45	0.540 0.22	0.860* 0.32	0.970* 0.56
0.270 0.09	1.160* 0.43	0.580* 0.37	0.130* 0.51	1.310* 0.34	0.190* 0.78	0.280 0.25	0.080 0.28	0.290* 0.40	-0.390 0.11	-0.100 0.44	0.370 0.28	0.090 0.10	0.070* 0.47	-0.020 0.39	-0.350 0.33	-0.210 0.16	0.300* 0.32	-1.380 0.39	0.270* 0.44	0.410* 0.46	0.920* 0.42	0.580 0.19	1.230 0.29	-0.860 0.53
0.280 0.26	1.980* 0.65	0.780* 0.61	0.340* 0.68	0.280* 0.59	0.080* 0.84	0.820* 0.51	0.530* 0.54	0.840* 0.64	-0.120 0.31	0.530* 0.66	1.610* 0.53	0.010 0.29	1.630* 0.68	-0.720 0.63	1.060* 0.58	1.030* 0.40	0.110* 0.58	0.340* 0.63	0.090* 0.67	0.360* 0.68	0.440* 0.65	0.200* 0.44	0.120* 0.55	0.450* 0.72
1.010 0.08	0.140* 0.40	0.910* 0.35	-0.280 0.50	1.320* 0.32	0.130* 0.77	1.460 0.23	1.080 0.26	1.340* 0.38	1.210 0.10	1.020* 0.41	1.360 0.26	-0.080 0.09	0.140* 0.44	0.390* 0.37	1.280* 0.30	-0.100 0.15	-0.200 0.30	1.060* 0.37	0.260* 0.42	0.300* 0.44	0.980* 0.40	0.300 0.18	0.610 0.27	1.240* 0.51
1.140 0.23	0.720* 0.63	0.160* 0.58	-0.920 0.65	1.060* 0.56	0.120* 0.84	0.900* 0.47	0.840* 0.50	0.810* 0.61	-0.350 0.27	0.150* 0.64	0.390* 0.50	0.580 0.26	1.900* 0.66	-1.280 0.60	1.510* 0.55	0.470* 0.36	0.520* 0.54	0.740* 0.60	0.120* 0.64	0.260* 0.65	0.020* 0.62	1.600* 0.40	1.610* 0.51	-0.070 0.70
0.320 0.04	0.530 0.27	0.580 0.22	0.550* 0.44	0.040 0.20	0.170* 0.70	0.100 0.14	0.770 0.15	0.570 0.25	0.350 0.05	0.090 0.28	0.340 0.15	0.200 0.05	0.090* 0.31	0.180 0.24	0.200 0.19	0.020 0.08	-0.440 0.19	0.350 0.24	0.350 0.29	0.150* 0.31	1.070 0.27	0.240 0.10	0.380 0.16	0.480* 0.38

REG	NOMBRE PROPIETARIO	NÚMERO FCH. NAC.	PADRE ABUELO MATERNO	NÚMERO NÚMERO		CAB	PIG	GIB	FEM	ANG	CCOR	FLCO	ALS	ALT TRAN	AMP	LOC
MGY1022744	TABU TE CAL GABRIEL DONATO DE ANDRADE.	CAL/6557 05/07/2004	RADAR DOS POCOES C.A. EVEREST	A/7368 B/805	STA EXA	-0.930 0.40	1.260 * 0.45	-0.830 0.34	0.040 0.29	-0.090 0.23	0.920 * 0.54	-0.870 0.22	0.580 0.08	0.570 0.07	1.590 0.24	0.620 * 0.73
MGY015971	GABINETE SILVANIA GERALDO ANTONIO DE O. MARQUES	EFC/946 17/12/2007	DOM TE SILVANIA TEATRO DA SILVANIA	EFC/686 EFC/383	STA EXA	0.670 * 0.52	-0.510 0.56	0.640 * 0.46	-0.180 0.41	0.090 * 0.35	0.860 * 0.64	-0.030 0.33	0.450 0.13	0.700 0.12	2.050 * 0.36	0.670 * 0.78



PROF	AGAC	AMI	FLOM	LANC	PSART	PVIAT	MVIFR	>PZU	PRTAP	CALH	PVILA	LCOM	UPUB	UIAN	ULIC	TXUB	ALUBP	ANUBP	LPEZ	APEZ	CPEPO	CPEAN	OMB	CLF
0.850 0.06	0.750* 0.33	0.470 0.28	-0.630 0.47	1.050 0.26	0.320* 0.74	0.810 0.18	0.140 0.20	1.050* 0.31	-0.230 0.07	0.810* 0.35	0.310 0.20	-0.240 0.07	0.410* 0.37	0.000 0.30	-0.080 0.24	0.230 0.11	0.050 0.24	-0.340 0.30	0.210* 0.35	0.140* 0.37	1.100* 0.33	0.480 0.13	0.190 0.21	-1.230 0.44
0.510 0.10	0.640* 0.46	1.300* 0.40	0.120* 0.53	0.000* 0.37	0.490* 0.79	0.900 0.28	1.070* 0.31	0.820* 0.43	-0.870 0.13	0.650* 0.47	0.390* 0.31	-1.090 0.12	0.800* 0.50	1.030* 0.42	-1.090 0.36	-1.130 0.18	0.300* 0.35	-0.820 0.42	0.500* 0.47	0.040* 0.49	0.570* 0.45	0.590 0.22	0.480* 0.32	0.170* 0.56





REG	NOMBRE PROPIETARIO	NÚMERO FCH. NAC.	PADRE ABUELO MATERNO	NÚMERO NÚMERO		CAB	PIG	GIB	FEM	ANG	CCOR	FLCO	ALS	ALT TRAN	AMP	LOC
MGY1022744	TABU TE CAL GABRIEL DONATO DE ANDRADE.	CAL/6557 05/07/2004	RADAR DOS POCOES C.A. EVEREST	A/7368 B/805	STA EXA	-0.930 0.40	1.260 * 0.45	-0.830 0.34	0.040 0.29	-0.090 0.23	0.920 * 0.54	-0.870 0.22	0.580 0.08	0.570 0.07	1.590 0.24	0.620 * 0.73
MGY1022742	ESPELHO TE DE BRAS. FAZENDA BRASILIA AGROP- LTDA.	RRP/5664 23/01/2005	C.A. EVEREST CAJU DE BRASILIA	B/805 B/58	STA EXA	-0.500 0.46	1.360 * 0.51	-0.610 0.41	0.370 * 0.36	0.300 0.29	0.680 * 0.60	0.020 0.28	0.730 0.11	0.890 0.09	1.250 * 0.31	0.840 * 0.76
MGY019506	TANGO FIV JMMA MURILO DE OLIVEIRA ABDO.	JMMA/556 29/10/2005	RADAR DOS POCOES INDIANO 3R DE UBER.	A/7368 B/4705	STA EXA	-0.490 0.49	-0.360 0.53	-1.540 0.43	-0.540 0.38	-0.390 0.32	0.600 * 0.62	-1.250 0.30	0.200 0.12	0.210 0.10	1.170 * 0.33	0.860 * 0.77
MGY009058	DOM TE SILVANIA EDUARDO FALCAO DE CARVALHO.	EFC/686 23/11/2004	METEORO DE BRASILIA DADANIYO DOS POCOES	B/5226 B/3335	STA EXA	-0.660 0.36	0.120 * 0.41	0.110 * 0.31	-0.590 0.25	-0.110 0.21	1.300 * 0.51	0.180 0.19	0.070 0.06	0.050 0.06	0.410 0.22	0.480 * 0.71
MGY6968Z	JOGRAL FIV DE BRAS. FAZENDA BRASILIA AGROP- LTDA.	RRP/6968 17/09/2010	SUPRA-SUMO DE BRASILIA GARIMPO TE DE BRAS	RRP/4718 A/9657	STA EXA	-1.810 0.40	-0.410 0.45	-0.990 0.35	-0.670 0.29	-0.740 0.24	1.320 * 0.55	0.190 0.22	0.540 0.08	0.960 0.07	0.580 0.25	0.860 * 0.73
MGY015971	GABINETE SILVANIA GERALDO ANTONIO DE O. MARQUES	EFC/946 17/12/2007	DOM TE SILVANIA TEATRO DA SILVANIA	EFC/686 EFC/383	STA EXA	0.670 * 0.52	-0.510 0.56	0.640 * 0.46	-0.180 0.41	0.090 * 0.35	0.860 * 0.64	-0.030 0.33	0.450 0.13	0.700 0.12	2.050 * 0.36	0.670 * 0.78
MGY010040	PH UISQUE PAULO HORTA BARBOZA DA SILVA.	PHPO/246 08/10/2003	SUPRA-SUMO DE BRASILIA GAULEZ DE BRAS.	RRP/4718 B/4014	STA EXA	-0.240 0.54	0.560 * 0.59	0.090 * 0.49	-0.030 0.44	-0.600 0.37	1.140 * 0.66	-0.280 0.35	0.190 0.15	0.380 0.13	0.360 * 0.39	0.850 * 0.79
MGY015964	KALIKA FIV VILA RICA DILSON CORDEIRO MENEZES	GIVR/195 13/11/2007	RADAR DOS POCOES IMPRESSOR DE BRAS	A/7368 B/4692	STA EXA	-0.030 0.39	1.050 * 0.44	1.220 * 0.33	0.110 0.28	0.280 0.23	0.750 * 0.53	-0.920 0.21	0.000 0.07	0.160 0.06	1.250 0.24	0.690 * 0.73
MGY009107	FARDO FIV F. MUTUM LEO MACHADO FERREIRA	MUT/697 10/06/2006	RADAR DOS POCOES S.C. UACAI JAGUAR	A/7368 B/4010	STA EXA	0.920 * 0.70	0.690 * 0.73	0.940 * 0.66	0.360 * 0.63	0.850 * 0.57	0.950 * 0.77	1.350 * 0.55	0.350 * 0.33	0.220 * 0.30	0.130 * 0.58	0.700 * 0.84
MGY000955	TEATRO DA SILVANIA EDUARDO FALCAO DE CARVALHO.	EFC/383 05/10/1998	ESPANTOSO ROCAR LAGEADO V.OURO	A/5940 A/5530	STA EXA	0.590 * 0.52	-0.960 0.56	-0.180 0.46	0.560 * 0.41	0.270 * 0.35	0.790 * 0.64	-0.090 0.33	0.910 0.13	0.360 0.12	1.280 * 0.36	0.960 * 0.78
MGY1009566	JAGUAR TE DO GAVIAO CARLOS ROBERTO CALDEIRA BRANT	GAV/291 22/03/1999	S.C. UACAI JAGUAR PAPIRO DA CAL	B/4010 A/3285	STA EXA	1.450 * 0.70	0.050 * 0.72	0.070 * 0.66	0.510 * 0.63	1.300 * 0.57	0.930 * 0.77	0.640 * 0.55	0.410 * 0.32	0.030 * 0.30	0.840 * 0.58	0.750 * 0.83
MGY020627	GENGIS KHAN DE BRASILIA FAZENDA BRASILIA AGROP- LTDA.	RRP/6097 18/04/2007	C.A. SANSO MODELO TE BRASILIA	472 B/5213	STA EXA	0.310 * 0.65	-0.900 0.69	0.370 * 0.61	0.960 * 0.58	1.130 * 0.51	1.180 * 0.74	1.450 * 0.49	0.110 0.26	0.560 0.24	0.880 * 0.52	0.840 * 0.83
MGY009616	VAIDOSO DA SILVANIA LUCIO R. GOMES E ESPOSA COND.	EFC/441 19/03/2000	BENFEITOR RAPOSO DA CAL S.C. OMEGA FAIZAO	A/7481 B/758	STA EXA	0.280 * 0.42	-0.180 0.47	-0.850 0.37	0.110 * 0.32	-0.460 0.26	1.080 * 0.57	0.670 0.24	1.140 0.09	0.430 0.08	1.390 0.27	0.410 * 0.74
MGY006535	DIAMANTE TE BRAS. FAZENDA BRASILIA AGROP- LTDA.	RRP/5640 05/12/2004	METEORO DE BRASILIA FABULOSO DE BRAS.	B/5226 A/9659	STA EXA	-1.370 0.49	0.100 * 0.54	-0.900 0.43	-1.190 0.39	-1.190 0.32	0.880 * 0.62	-0.610 0.30	0.630 0.12	0.650 0.10	1.110 * 0.33	0.950 * 0.77
MGY000473	RADAR DOS POCOES ANA CRISTINA PUERTA GALVEZ	A/7368 23/10/1996	DEGAS KRISHNA S.V. II DC	A/324 6566	STA EXA	1.170 * 0.53	1.150 * 0.58	0.230 * 0.47	0.020 * 0.43	0.650 * 0.36	0.940 * 0.65	1.000 * 0.34	0.380 0.14	0.260 0.13	1.560 * 0.37	0.370 * 0.79
MGY000529	C.A. SANSO JOAQUIN J.C. NORONHA E OUTRO-COND.	472 10/03/1996	C.A. EVEREST S.C.IMPALA FAISAO	B/805 A/5249	STA EXA	0.430 * 0.67	-1.050 0.70	-0.160 0.63	0.470 * 0.60	1.240 * 0.54	1.000 * 0.76	-0.740 0.52	1.000 0.29	1.250 0.26	1.190 * 0.55	0.770 * 0.83

PROF	AGAC	AMI	FLOM	LANC	PSART	PVIAT	MVIFR	>PZU	PRTAP	CALH	PVILA	LCOM	UPUB	UIAN	ULIC	TXUB	ALUBP	ANUBP	LPEZ	APEZ	CPEPO	CPEAN	OMB	CLF
0.850 0.06	0.750 * 0.33	0.470 0.28	-0.630 0.47	1.050 0.26	0.320 * 0.74	0.810 0.18	0.140 0.20	1.050 * 0.31	-0.230 0.07	0.810 * 0.35	0.310 0.20	-0.240 0.07	0.410 * 0.37	0.000 0.30	-0.080 0.24	0.230 0.11	0.050 0.24	-0.340 0.30	0.210 * 0.35	0.140 * 0.37	1.100 * 0.33	0.480 0.13	0.190 0.21	-1.230 0.44
1.010 0.08	0.140 * 0.40	0.910 * 0.35	-0.280 0.50	1.320 * 0.32	0.130 * 0.77	1.460 0.23	1.080 0.26	1.340 * 0.38	1.210 0.10	1.020 * 0.41	1.360 0.26	-0.080 0.09	0.140 * 0.44	0.390 * 0.37	1.280 * 0.30	-0.100 0.15	-0.200 0.30	1.060 * 0.37	0.260 * 0.42	0.300 * 0.44	0.980 * 0.40	0.300 0.18	0.610 0.27	1.240 * 0.51
0.270 0.09	1.160 * 0.43	0.580 * 0.37	0.130 * 0.51	1.310 * 0.34	0.190 * 0.78	0.280 0.25	0.080 0.28	0.290 * 0.40	-0.390 0.11	-0.100 0.44	0.370 0.28	0.090 0.10	0.070 * 0.47	-0.020 0.39	-0.350 0.33	-0.210 0.16	0.300 * 0.32	-1.380 0.39	0.270 * 0.44	0.410 * 0.46	0.920 * 0.42	0.580 0.19	1.230 0.29	-0.860 0.53
0.980 0.05	0.470 * 0.30	0.130 0.25	0.510 * 0.45	0.990 0.23	0.050 * 0.72	0.090 0.16	0.510 0.18	1.270 0.28	-0.150 0.06	0.390 * 0.31	0.180 0.17	-0.340 0.05	0.160 * 0.34	-0.070 0.27	-0.170 0.21	-0.420 0.09	0.410 0.21	-0.920 0.27	0.100 * 0.32	0.610 * 0.34	0.880 * 0.30	0.530 0.11	0.140 0.19	-0.290 0.41
0.790 0.06	0.850 * 0.34	0.610 0.29	-1.690 0.47	0.170 0.26	0.010 * 0.74	1.350 0.18	0.970 0.21	0.820 * 0.32	-0.350 0.07	0.070 * 0.35	0.040 0.20	0.040 0.07	1.160 * 0.38	0.610 * 0.31	0.230 0.25	0.600 0.11	-0.360 0.25	1.250 * 0.31	1.310 * 0.36	0.540 * 0.38	0.840 * 0.34	0.070 0.14	0.250 0.22	0.130 * 0.45
0.510 0.10	0.640 * 0.46	1.300 * 0.40	0.120 * 0.53	0.000 * 0.37	0.490 * 0.79	0.900 0.28	1.070 * 0.31	0.820 * 0.43	-0.870 0.13	0.650 * 0.47	0.390 * 0.31	-1.090 0.12	0.800 * 0.50	1.030 * 0.42	-1.090 0.36	-1.130 0.18	0.300 * 0.35	-0.820 0.42	0.500 * 0.47	0.040 * 0.49	0.570 * 0.45	0.590 0.22	0.480 * 0.32	0.170 * 0.56
0.660 0.11	0.450 * 0.48	0.430 * 0.43	-0.070 0.55	1.160 * 0.40	0.310 * 0.80	0.040 * 0.31	0.420 * 0.34	0.200 * 0.46	0.150 0.14	-1.280 0.50	0.220 * 0.33	-0.160 0.13	1.580 * 0.52	-1.010 0.45	0.350 * 0.39	0.540 0.20	-1.310 0.38	-0.210 0.45	2.150 * 0.50	0.980 * 0.52	0.570 * 0.48	0.190 0.24	0.960 * 0.35	-0.570 0.58
0.510 0.05	0.800 * 0.33	0.230 0.27	-0.100 0.46	0.050 0.25	0.210 * 0.74	0.480 0.17	0.030 0.20	0.390 * 0.30	0.320 0.07	0.440 * 0.34	0.430 0.19	0.410 0.06	1.140 * 0.37	1.050 * 0.30	-1.020 0.24	-0.420 0.10	1.550 0.23	-0.170 0.29	0.840 * 0.35	1.030 * 0.37	0.560 * 0.32	0.830 0.13	0.020 0.21	0.100 * 0.44
0.290 0.27	1.650 * 0.66	0.620 * 0.62	0.570 * 0.68	0.740 * 0.59	0.170 * 0.84	0.100 * 0.51	0.980 * 0.54	0.980 * 0.64	-0.620 0.31	1.120 * 0.67	0.440 * 0.54	0.660 * 0.30	0.070 * 0.68	1.120 * 0.63	0.350 * 0.58	-0.260 0.40	0.750 * 0.58	0.720 * 0.63	1.460 * 0.67	1.140 * 0.68	0.450 * 0.65	0.240 * 0.44	0.300 * 0.55	0.870 * 0.73
0.650 0.10	2.060 * 0.46	1.230 * 0.40	0.780 * 0.53	1.190 * 0.37	0.060 * 0.79	0.210 0.28	0.550 * 0.31	0.050 * 0.43	-0.680 0.13	0.030 * 0.47	0.710 * 0.31	-0.280 0.12	0.030 * 0.49	0.550 * 0.42	-1.440 0.36	-0.070 0.18	-0.340 0.35	0.160 * 0.42	0.170 * 0.47	0.510 * 0.49	0.440 * 0.45	0.540 0.22	0.860 * 0.32	0.970 * 0.56
0.280 0.26	1.980 * 0.65	0.780 * 0.61	0.340 * 0.68	0.280 * 0.59	0.080 * 0.84	0.820 * 0.51	0.530 * 0.54	0.840 * 0.64	-0.120 0.31	0.530 * 0.66	1.610 * 0.53	0.010 0.29	1.630 * 0.68	-0.720 0.63	1.060 * 0.58	1.030 * 0.40	0.110 * 0.58	0.340 * 0.63	0.090 * 0.67	0.360 * 0.68	0.440 * 0.65	0.200 * 0.44	0.120 * 0.55	0.450 * 0.72
0.240 0.21	0.790 * 0.61	0.520 * 0.56	0.670 * 0.64	0.540 * 0.54	0.050 * 0.83	0.750 * 0.45	0.550 * 0.48	0.080 * 0.59	-0.440 0.25	-0.520 0.62	0.770 * 0.47	0.150 0.23	1.570 * 0.64	0.320 * 0.58	-0.330 0.52	1.470 * 0.33	0.980 * 0.52	1.180 * 0.58	0.590 * 0.62	0.800 * 0.64	0.410 * 0.60	0.300 * 0.37	1.120 * 0.49	1.290 * 0.69
1.500 0.06	0.670 * 0.36	1.990 * 0.31	0.660 * 0.48	1.920 0.28	0.050 * 0.75	0.410 0.20	0.440 0.22	1.140 * 0.34	0.510 0.08	0.790 * 0.37	0.600 0.22	0.360 0.07	0.060 * 0.40	0.320 * 0.33	0.220 0.27	0.000 0.12	-1.180 0.26	-0.930 0.33	0.790 * 0.38	0.780 * 0.38	0.250 * 0.36	1.270 0.15	0.280 0.24	-0.080 0.47
1.710 0.09	0.650 * 0.43	0.530 * 0.37	0.090 * 0.52	0.230 * 0.35	0.080 * 0.78	0.560 0.26	0.860 0.28	0.940 * 0.40	-0.280 0.11	0.370 * 0.44	0.610 0.28	-0.650 0.10	0.200 * 0.47	-1.650 0.40	-0.530 0.33	-0.270 0.16	-1.760 0.33	-0.610 0.39	0.180 * 0.45	0.670 * 0.47	0.210 * 0.42	0.820 0.20	1.170 * 0.30	-2.230 0.54
0.140 0.11	1.260 * 0.47	0.340 * 0.42	0.350 * 0.54	0.180 * 0.39	0.020 * 0.80	0.020 * 0.30	0.750 * 0.32	0.520 * 0.45	-0.190 0.14	-0.060 0.48	0.780 * 0.32	0.000 0.13	0.660 * 0.51	0.960 * 0.44	0.500 * 0.37	0.400 0.19	0.580 * 0.37	0.390 * 0.44	1.000 * 0.49	1.500 * 0.51	0.060 * 0.47	0.630 0.23	0.040 * 0.34	0.940 * 0.57
1.140 0.23	0.720 * 0.63	0.160 * 0.58	-0.920 0.65	1.060 * 0.56	0.120 * 0.84	0.900 * 0.47	0.840 * 0.50	0.810 * 0.61	-0.350 0.27	0.150 * 0.64	0.390 * 0.50	0.580 0.26	1.900 * 0.66	-1.280 0.60	1.510 * 0.55	0.470 * 0.36	0.520 * 0.54	0.740 * 0.60	0.120 * 0.64	0.260 * 0.65	0.020 * 0.62	1.600 * 0.40	1.610 * 0.51	-0.070 0.70

REG	NOMBRE PROPIETARIO	NÚMERO FCH. NAC.	PADRE ABUELO MATERNO	NÚMERO NÚMERO		CAB	PIG	GIB	FEM	ANG	CCOR	FLCO	ALS	ALT TRAN	AMP	LOC
MGY012925	HDV. FARDO FOLCLOR 88/0 ADOLFO DE JESUS GONZALEZ GONZALEZ	88/0 02/09/2010	FARDO FIV F. MUTUM OXALUFA TE BRASILIA	MUT/697 RRP/4194	STA EXA	0.650 * 0.37	0.810 * 0.42	0.360 * 0.31	0.530 0.26	0.590 0.21	1.210 * 0.51	0.670 0.20	0.120 0.07	0.310 0.06	0.370 0.22	1.650 * 0.54



PROF	AGAC	AMI	FLOM	LANC	PSART	PVIAT	MVIFR	>PZU	PRTAP	CALH	PVILA	LCOM	UPUB	UIAN	ULIC	TXUB	ALUBP	ANUBP	LPEZ	APEZ	CPEPO	CPEAN	OMB	CLF
0.160 0.05	0.740* 0.31	0.580 0.26	1.440* 0.45	0.480 0.23	0.510* 0.56	1.370 0.16	0.010 0.18	1.710 0.29	0.190 0.06	-0.460 0.32	0.030 0.18	-0.310 0.06	0.550* 0.35	0.840 0.28	-0.280 0.22	0.320 0.10	0.450 0.22	0.510 0.27	0.540* 0.33	0.720* 0.35	0.020* 0.30	0.970 0.12	0.200 0.19	1.990* 0.42



REG	NOMBRE PROPIETARIO	NÚMERO FCH. NAC.	PADRE ABUELO MATERNO	NÚMERO NÚMERO		CAB	PIG	GIB	FEM	ANG	CCOR	FLCO	ALS	ALT TRAN	AMP	LOC
MGY000529	C.A. SANSO JOAQUIN J.C. NORONHA E OUTRO-COND.	472 10/03/1996	C.A. EVEREST S.C.IMPALA FAISAO	B/805 A/5249	STA EXA	0.430 * 0.67	-1.050 0.70	-0.160 0.63	0.470 * 0.60	1.240 * 0.54	1.000 * 0.76	-0.740 0.52	1.000 0.29	1.250 0.26	1.190 * 0.55	0.770 * 0.83
MGY020627	GENGIS KHAN DE BRASILIA FAZENDA BRASILIA AGROP- LTDA.	RRP/6097 18/04/2007	C.A. SANSO MODELO TE BRASILIA	472 B/5213	STA EXA	0.310 * 0.65	-0.900 0.69	0.370 * 0.61	0.960 * 0.58	1.130 * 0.51	1.180 * 0.74	1.450 * 0.49	0.110 0.26	0.560 0.24	0.880 * 0.52	0.840 * 0.83
MGY009107	FARDO FIV F. MUTUM LEO MACHADO FERREIRA	MUT/697 10/06/2006	RADAR DOS POCOES S.C. UACAI JAGUAR	A/7368 B/4010	STA EXA	0.920 * 0.70	0.690 * 0.73	0.940 * 0.66	0.360 * 0.63	0.850 * 0.57	0.950 * 0.77	1.350 * 0.55	0.350 * 0.33	0.220 * 0.30	0.130 * 0.58	0.700 * 0.84
MGY1009566	JAGUAR TE DO GAVIAO CARLOS ROBERTO CALDEIRA BRANT	GAV/291 22/03/1999	S.C. UACAI JAGUAR PAPIRO DA CAL	B/4010 A/3285	STA EXA	1.450 * 0.70	0.050 * 0.72	0.070 * 0.66	0.510 * 0.63	1.300 * 0.57	0.930 * 0.77	0.640 * 0.55	0.410 * 0.32	0.030 * 0.30	0.840 * 0.58	0.750 * 0.83



PROF	AGAC	AMI	FLOM	LANC	PSART	PVIAT	MVIFR	>PZU	PRTAP	CALH	PVILA	LCOM	UPUB	UIAN	ULIC	TXUB	ALUBP	ANUBP	LPEZ	APEZ	CPEPO	CPEAN	OMB	CLF
1.140 0.23	0.720* 0.63	0.160* 0.58	-0.920 0.65	1.060* 0.56	0.120* 0.84	0.900* 0.47	0.840* 0.50	0.810* 0.61	-0.350 0.27	0.150* 0.64	0.390* 0.50	0.580 0.26	1.900* 0.66	-1.280 0.60	1.510* 0.55	0.470* 0.36	0.520* 0.54	0.740* 0.60	0.120* 0.64	0.260* 0.65	0.020* 0.62	1.600* 0.40	1.610* 0.51	-0.070 0.70
0.240 0.21	0.790* 0.61	0.520* 0.56	0.670* 0.64	0.540* 0.54	0.050* 0.83	0.750* 0.45	0.550* 0.48	0.080* 0.59	-0.440 0.25	-0.520 0.62	0.770* 0.47	0.150 0.23	1.570* 0.64	0.320* 0.58	-0.330 0.52	1.470* 0.33	0.980* 0.52	1.180* 0.58	0.590* 0.62	0.800* 0.64	0.410* 0.60	0.300* 0.37	1.120* 0.49	1.290* 0.69
0.290 0.27	1.650* 0.66	0.620* 0.62	0.570* 0.68	0.740* 0.59	0.170* 0.84	0.100* 0.51	0.980* 0.54	0.980* 0.64	-0.620 0.31	1.120* 0.67	0.440* 0.54	0.660* 0.30	0.070* 0.68	1.120* 0.63	0.350* 0.58	-0.260 0.40	0.750* 0.58	0.720* 0.63	1.460* 0.67	1.140* 0.68	0.450* 0.65	0.240* 0.44	0.300* 0.55	0.870* 0.73
0.280 0.26	1.980* 0.65	0.780* 0.61	0.340* 0.68	0.280* 0.59	0.080* 0.84	0.820* 0.51	0.530* 0.54	0.840* 0.64	-0.120 0.31	0.530* 0.66	1.610* 0.53	0.010 0.29	1.630* 0.68	-0.720 0.63	1.060* 0.58	1.030* 0.40	0.110* 0.58	0.340* 0.63	0.090* 0.67	0.360* 0.68	0.440* 0.65	0.200* 0.44	0.120* 0.55	0.450* 0.72



REG	NOMBRE PROPIETARIO	NÚMERO FCH. NAC.	PADRE ABUELO MATERNO	NÚMERO NÚMERO		CAB	PIG	GIB	FEM	ANG	CCOR	FLCO	ALS	ALT TRAN	AMP	LOC
MGY000529	C.A. SANSO JOAQUIN J.C. NORONHA E OUTRO-COND.	472 10/03/1996	C.A. EVEREST S.C.IMPALA FAISAO	B/805 A/5249	STA EXA	0.430 * 0.67	-1.050 0.70	-0.160 0.63	0.470 * 0.60	1.240 * 0.54	1.000 * 0.76	-0.740 0.52	1.000 0.29	1.250 0.26	1.190 * 0.55	0.770 * 0.83
MGY006535	DIAMANTE TE BRAS. FAZENDA BRASILIA AGROP- LTDA.	RRP/5640 05/12/2004	METEORO DE BRASILIA FABULOSO DE BRAS.	B/5226 A/9659	STA EXA	-1.370 0.49	0.100 * 0.54	-0.900 0.43	-1.190 0.39	-1.190 0.32	0.880 * 0.62	-0.610 0.30	0.630 0.12	0.650 0.10	1.110 * 0.33	0.950 * 0.77
MGY020627	GENGIS KHAN DE BRASILIA FAZENDA BRASILIA AGROP- LTDA.	RRP/6097 18/04/2007	C.A. SANSO MODELO TE BRASILIA	472 B/5213	STA EXA	0.310 * 0.65	-0.900 0.69	0.370 * 0.61	0.960 * 0.58	1.130 * 0.51	1.180 * 0.74	1.450 * 0.49	0.110 0.26	0.560 0.24	0.880 * 0.52	0.840 * 0.83
MGY010040	PH UISQUE PAULO HORTA BARBOZA DA SILVA.	PHPO/246 08/10/2003	SUPRA-SUMO DE BRASILIA GAULEZ DE BRAS.	RRP/4718 B/4014	STA EXA	-0.240 0.54	0.560 * 0.59	0.090 * 0.49	-0.030 0.44	-0.600 0.37	1.140 * 0.66	-0.280 0.35	0.190 0.15	0.380 0.13	0.360 * 0.39	0.850 * 0.79
MGY000955	TEATRO DA SILVANIA EDUARDO FALCAO DE CARVALHO.	EFC/383 05/10/1998	ESPANTOSO ROCAR LAGEADO V.OURO	A/5940 A/5530	STA EXA	0.590 * 0.52	-0.960 0.56	-0.180 0.46	0.560 * 0.41	0.270 * 0.35	0.790 * 0.64	-0.090 0.33	0.910 0.13	0.360 0.12	1.280 * 0.36	0.960 * 0.78
MGY015971	GABINETE SILVANIA GERALDO ANTONIO DE O. MARQUES	EFC/946 17/12/2007	DOM TE SILVANIA TEATRO DA SILVANIA	EFC/686 EFC/383	STA EXA	0.670 * 0.52	-0.510 0.56	0.640 * 0.46	-0.180 0.41	0.090 * 0.35	0.860 * 0.64	-0.030 0.33	0.450 0.13	0.700 0.12	2.050 * 0.36	0.670 * 0.78
MGY009107	FARDO FIV F. MUTUM LEO MACHADO FERREIRA	MUT/697 10/06/2006	RADAR DOS POCOES S.C. UACAI JAGUAR	A/7368 B/4010	STA EXA	0.920 * 0.70	0.690 * 0.73	0.940 * 0.66	0.360 * 0.63	0.850 * 0.57	0.950 * 0.77	1.350 * 0.55	0.350 * 0.33	0.220 * 0.30	0.130 * 0.58	0.700 * 0.84
MGY1009566	JAGUAR TE DO GAVIAO CARLOS ROBERTO CALDEIRA BRANT	GAV/291 22/03/1999	S.C. UACAI JAGUAR PAPIRO DA CAL	B/4010 A/3285	STA EXA	1.450 * 0.70	0.050 * 0.72	0.070 * 0.66	0.510 * 0.63	1.300 * 0.57	0.930 * 0.77	0.640 * 0.55	0.410 * 0.32	0.030 * 0.30	0.840 * 0.58	0.750 * 0.83
MGY000473	RADAR DOS POCOES ANA CRISTINA PUERTA GALVEZ	A/7368 23/10/1996	DEGAS KRISHNA S.V. II DC	A/324 6566	STA EXA	1.170 * 0.53	1.150 * 0.58	0.230 * 0.47	0.020 * 0.43	0.650 * 0.36	0.940 * 0.65	1.000 * 0.34	0.380 0.14	0.260 0.13	1.560 * 0.37	0.370 * 0.79



PROF	AGAC	AMI	FLOM	LANC	PSART	PVIAT	MVIFR	>PZU	PRTAP	CALH	PVILA	LCOM	UPUB	UIAN	ULIC	TXUB	ALUBP	ANUBP	LPEZ	APEZ	CPEPO	CPEAN	OMB	CLF
1.140 0.23	0.720* 0.63	0.160* 0.58	-0.920 0.65	1.060* 0.56	0.120* 0.84	0.900* 0.47	0.840* 0.50	0.810* 0.61	-0.350 0.27	0.150* 0.64	0.390* 0.50	0.580 0.26	1.900* 0.66	-1.280 0.60	1.510* 0.55	0.470* 0.36	0.520* 0.54	0.740* 0.60	0.120* 0.64	0.260* 0.65	0.020* 0.62	1.600* 0.40	1.610* 0.51	-0.070 0.70
1.710 0.09	0.650* 0.43	0.530* 0.37	0.090* 0.52	0.230* 0.35	0.080* 0.78	0.560 0.26	0.860 0.28	0.940* 0.40	-0.280 0.11	0.370* 0.44	0.610 0.28	-0.650 0.10	0.200* 0.47	-1.650 0.40	-0.530 0.33	-0.270 0.16	-1.760 0.33	-0.610 0.39	0.180* 0.45	0.670* 0.47	0.210* 0.42	0.820 0.20	1.170* 0.30	-2.230 0.54
0.240 0.21	0.790* 0.61	0.520* 0.56	0.670* 0.64	0.540* 0.54	0.050* 0.83	0.750* 0.45	0.550* 0.48	0.080* 0.59	-0.440 0.25	-0.520 0.62	0.770* 0.47	0.150 0.23	1.570* 0.64	0.320* 0.58	-0.330 0.52	1.470* 0.33	0.980* 0.52	1.180* 0.58	0.590* 0.62	0.800* 0.64	0.410* 0.60	0.300* 0.37	1.120* 0.49	1.290* 0.69
0.660 0.11	0.450* 0.48	0.430* 0.43	-0.070 0.55	1.160* 0.40	0.310* 0.80	0.040* 0.31	0.420* 0.34	0.200* 0.46	0.150 0.14	-1.280 0.50	0.220* 0.33	-0.160 0.13	1.580* 0.52	-1.010 0.45	0.350* 0.39	0.540 0.20	-1.310 0.38	-0.210 0.45	2.150* 0.50	0.980* 0.52	0.570* 0.48	0.190 0.24	0.960* 0.35	-0.570 0.58
0.650 0.10	2.060* 0.46	1.230* 0.40	0.780* 0.53	1.190* 0.37	0.060* 0.79	0.210 0.28	0.550* 0.31	0.050* 0.43	-0.680 0.13	0.030* 0.47	0.710* 0.31	-0.280 0.12	0.030* 0.49	0.550* 0.42	-1.440 0.36	-0.070 0.18	-0.340 0.35	0.160* 0.42	0.170* 0.47	0.510* 0.49	0.440* 0.45	0.540 0.22	0.860* 0.32	0.970* 0.56
0.510 0.10	0.640* 0.46	1.300* 0.40	0.120* 0.53	0.000* 0.37	0.490* 0.79	0.900 0.28	1.070* 0.31	0.820* 0.43	-0.870 0.13	0.650* 0.47	0.390* 0.31	-1.090 0.12	0.800* 0.50	1.030* 0.42	-1.090 0.36	-1.130 0.18	0.300* 0.35	-0.820 0.42	0.500* 0.47	0.040* 0.49	0.570* 0.45	0.590 0.22	0.480* 0.32	0.170* 0.56
0.290 0.27	1.650* 0.66	0.620* 0.62	0.570* 0.68	0.740* 0.59	0.170* 0.84	0.100* 0.51	0.980* 0.54	0.980* 0.64	-0.620 0.31	1.120* 0.67	0.440* 0.54	0.660* 0.30	0.070* 0.68	1.120* 0.63	0.350* 0.58	-0.260 0.40	0.750* 0.58	0.720* 0.63	1.460* 0.67	1.140* 0.68	0.450* 0.65	0.240* 0.44	0.300* 0.55	0.870* 0.73
0.280 0.26	1.980* 0.65	0.780* 0.61	0.340* 0.68	0.280* 0.59	0.080* 0.84	0.820* 0.51	0.530* 0.54	0.840* 0.64	-0.120 0.31	0.530* 0.66	1.610* 0.53	0.010 0.29	1.630* 0.68	-0.720 0.63	1.060* 0.58	1.030* 0.40	0.110* 0.58	0.340* 0.63	0.090* 0.67	0.360* 0.68	0.440* 0.65	0.200* 0.44	0.120* 0.55	0.450* 0.72
0.140 0.11	1.260* 0.47	0.340* 0.42	0.350* 0.54	0.180* 0.39	0.020* 0.80	0.020* 0.30	0.750* 0.32	0.520* 0.45	-0.190 0.14	-0.060 0.48	0.780* 0.32	0.000 0.13	0.660* 0.51	0.960* 0.44	0.500* 0.37	0.400 0.19	0.580* 0.37	0.390* 0.44	1.000* 0.49	1.500* 0.51	0.060* 0.47	0.630 0.23	0.040* 0.34	0.940* 0.57





REG	NOMBRE PROPIETARIO	NÚMERO FCH. NAC.	PADRE ABUELO MATERNO	NÚMERO NÚMERO		CAB	PIG	GIB	FEM	ANG	CCOR	FLCO	ALS	ALT TRAN	AMP	LOC
MGY012925	HDV. FARDO FOLCLOR 88/0 ADOLFO DE JESUS GONZALEZ GONZALEZ	88/0 02/09/2010	FARDO FIV F. MUTUM OXALUFA TE BRASILIA	MUT/697 RRP/4194	STA EXA	0.650 * 0.37	0.810 * 0.42	0.360 * 0.31	0.530 0.26	0.590 0.21	1.210 * 0.51	0.670 0.20	0.120 0.07	0.310 0.06	0.370 0.22	1.650 * 0.54
MGY1023Z	LUSITANO DO BASA EVANDRO DO CARMO GUIMARAES	BASP/1023 26/05/2013	SUPRA-SUMO DE BRASILIA MODELO TE BRASILIA	RRP/4718 B/5213	STA EXA	-0.530 0.30	0.010 * 0.35	1.190 0.25	0.730 0.19	0.480 0.16	1.180 * 0.44	0.290 0.15	0.690 0.05	0.660 0.04	0.170 0.17	0.630 * 0.66
MGY020627	GENGIS KHAN DE BRASILIA FAZENDA BRASILIA AGROP- LTDA.	RRP/6097 18/04/2007	C.A. SANSO MODELO TE BRASILIA	472 B/5213	STA EXA	0.310 * 0.65	-0.900 0.69	0.370 * 0.61	0.960 * 0.58	1.130 * 0.51	1.180 * 0.74	1.450 * 0.49	0.110 0.26	0.560 0.24	0.880 * 0.52	0.840 * 0.83
MGY102274Z	ESPELHO TE DE BRAS. FAZENDA BRASILIA AGROP- LTDA.	RRP/5664 23/01/2005	C.A. EVEREST CAJU DE BRASILIA	B/805 B/58	STA EXA	-0.500 0.46	1.360 * 0.51	-0.610 0.41	0.370 * 0.36	0.300 0.29	0.680 * 0.60	0.020 0.28	0.730 0.11	0.890 0.09	1.250 * 0.31	0.840 * 0.76
MGY000955	TEATRO DA SILVANIA EDUARDO FALCAO DE CARVALHO.	EFC/383 05/10/1998	ESPANTOSO ROCAR LAGEADO V.OURO	A/5940 A/5530	STA EXA	0.590 * 0.52	-0.960 0.56	-0.180 0.46	0.560 * 0.41	0.270 * 0.35	0.790 * 0.64	-0.090 0.33	0.910 0.13	0.360 0.12	1.280 * 0.36	0.960 * 0.78
MGY000473	RADAR DOS POCOES ANA CRISTINA PUERTA GALVEZ	A/7368 23/10/1996	DEGAS KRISHNA S.V. II DC	A/324 6566	STA EXA	1.170 * 0.53	1.150 * 0.58	0.230 * 0.47	0.020 * 0.43	0.650 * 0.36	0.940 * 0.65	1.000 * 0.34	0.380 0.14	0.260 0.13	1.560 * 0.37	0.370 * 0.79
MGY009107	FARDO FIV F. MUTUM LEO MACHADO FERREIRA	MUT/697 10/06/2006	RADAR DOS POCOES S.C. UACAI JAGUAR	A/7368 B/4010	STA EXA	0.920 * 0.70	0.690 * 0.73	0.940 * 0.66	0.360 * 0.63	0.850 * 0.57	0.950 * 0.77	1.350 * 0.55	0.350 * 0.33	0.220 * 0.30	0.130 * 0.58	0.700 * 0.84
MGY005205	ESTANHO TE KUBERA ANGELUS CRUZ FIGUEIRA.	ACFG/813 28/11/2003	BENFEITOR RAPOSO DA CAL DALTON TE PATI CAL	A/7481 B/5003	STA EXA	0.940 * 0.33	0.230 * 0.38	0.860 0.28	0.340 0.22	0.250 0.18	0.790 * 0.48	0.110 0.17	0.360 0.05	0.310 0.05	0.220 0.19	0.370 * 0.69
MGY1009566	JAGUAR TE DO GAVIAO CARLOS ROBERTO CALDEIRA BRANT	GAV/291 22/03/1999	S.C. UACAI JAGUAR PAPIRO DA CAL	B/4010 A/3285	STA EXA	1.450 * 0.70	0.050 * 0.72	0.070 * 0.66	0.510 * 0.63	1.300 * 0.57	0.930 * 0.77	0.640 * 0.55	0.410 * 0.32	0.030 * 0.30	0.840 * 0.58	0.750 * 0.83
MGY8496Z	BIG FIV CAL GABRIEL DONATO DE ANDRADE.	CAL/8496 30/11/2008	MODELO TE BRASILIA C.A. EVEREST	B/5213 B/805	STA EXA	-1.700 0.31	0.900 * 0.36	0.310 0.26	0.000 0.21	0.280 0.17	1.070 * 0.46	0.280 0.15	0.200 0.05	0.260 0.04	0.390 0.18	1.090 * 0.67
MGY001259	NOBRE TE DA CAL GABRIEL DONATO DE ANDRADE.	CAL/4397 04/04/1998	C.A. EVEREST RAPOSO DA CAL	B/805 A/6783	STA EXA	1.240 * 0.30	-0.610 0.35	0.660 0.25	0.940 0.19	0.280 0.16	1.290 * 0.44	-0.230 0.14	0.990 0.05	0.730 0.04	0.250 0.17	0.900 * 0.67
MGY015971	GABINETE SILVANIA GERALDO ANTONIO DE O. MARQUES	EFC/946 17/12/2007	DOM TE SILVANIA TEATRO DA SILVANIA	EFC/686 EFC/383	STA EXA	0.670 * 0.52	-0.510 0.56	0.640 * 0.46	-0.180 0.41	0.090 * 0.35	0.860 * 0.64	-0.030 0.33	0.450 0.13	0.700 0.12	2.050 * 0.36	0.670 * 0.78
MGY26Z	COLISEU TE GAM GERALDO ANTONIO DE O. MARQUES	GAOM/26 08/06/2009	MODELO TE BRASILIA TEATRO DA SILVANIA	B/5213 EFC/383	STA EXA	-0.760 0.29	0.850 * 0.34	-1.070 0.24	0.330 0.19	0.500 0.15	0.910 * 0.43	0.480 0.14	0.130 0.04	0.010 0.04	0.540 0.16	0.530 * 0.66
MGY6968Z	JOGRAL FIV DE BRAS. FAZENDA BRASILIA AGROP- LTDA.	RRP/6968 17/09/2010	SUPRA-SUMO DE BRASILIA GARIMPO TE DE BRAS	RRP/4718 A/9657	STA EXA	-1.810 0.40	-0.410 0.45	-0.990 0.35	-0.670 0.29	-0.740 0.24	1.320 * 0.55	0.190 0.22	0.540 0.08	0.960 0.07	0.580 0.25	0.860 * 0.73
MGY015964	KALIKA FIV VILA RICA DILSON CORDEIRO MENEZES	GIVR/195 13/11/2007	RADAR DOS POCOES IMPRESSOR DE BRAS	A/7368 B/4692	STA EXA	-0.030 0.39	1.050 * 0.44	1.220 * 0.33	0.110 0.28	0.280 0.23	0.750 * 0.53	-0.920 0.21	0.000 0.07	0.160 0.06	1.250 0.24	0.690 * 0.73

PROF	AGAC	AMI	FLOM	LANC	PSART	PVIAT	MVIFR	>PZU	PRTAP	CALH	PVILA	LCOM	UPUB	UIAN	ULIC	TXUB	ALUBP	ANUBP	LPEZ	APEZ	CPEPO	CPEAN	OMB	CLF
0.160 0.05	0.740 * 0.31	0.580 0.26	1.440 * 0.45	0.480 0.23	0.510 * 0.56	1.370 0.16	0.010 0.18	1.710 0.29	0.190 0.06	-0.460 0.32	0.030 0.18	-0.310 0.06	0.550 * 0.35	0.840 0.28	-0.280 0.22	0.320 0.10	0.450 0.22	0.510 0.27	0.540 * 0.33	0.720 * 0.35	0.020 * 0.30	0.970 0.12	0.200 0.19	1.990 * 0.42
0.250 0.03	0.430 0.24	0.410 0.20	0.510 * 0.43	0.380 0.18	0.110 * 0.68	0.290 0.12	0.260 0.13	0.680 0.22	0.260 0.04	0.310 0.25	0.640 0.13	0.020 0.04	0.910 0.28	-1.440 0.22	0.440 0.17	-0.160 0.07	-0.090 0.16	0.580 0.21	0.580 0.26	0.050 0.28	0.140 0.24	0.300 0.08	0.250 0.14	1.650 * 0.35
0.240 0.21	0.790 * 0.61	0.520 * 0.56	0.670 * 0.64	0.540 * 0.54	0.050 * 0.83	0.750 * 0.45	0.550 * 0.48	0.080 * 0.59	-0.440 0.25	-0.520 0.62	0.770 * 0.47	0.150 0.23	1.570 * 0.64	0.320 * 0.58	-0.330 0.52	1.470 * 0.33	0.980 * 0.52	1.180 * 0.58	0.590 * 0.62	0.800 * 0.64	0.410 * 0.60	0.300 * 0.37	1.120 * 0.49	1.290 * 0.69
1.010 0.08	0.140 * 0.40	0.910 * 0.35	-0.280 0.50	1.320 * 0.32	0.130 * 0.77	1.460 0.23	1.080 0.26	1.340 * 0.38	1.210 0.10	1.020 * 0.41	1.360 0.26	-0.080 0.09	0.140 * 0.44	0.390 * 0.37	1.280 * 0.30	-0.100 0.15	-0.200 0.30	1.060 * 0.37	0.260 * 0.42	0.300 * 0.44	0.980 * 0.40	0.300 0.18	0.610 0.27	1.240 * 0.51
0.650 0.10	2.060 * 0.46	1.230 * 0.40	0.780 * 0.53	1.190 * 0.37	0.060 * 0.79	0.210 0.28	0.550 * 0.31	0.050 * 0.43	-0.680 0.13	0.030 * 0.47	0.710 * 0.31	-0.280 0.12	0.030 * 0.49	0.550 * 0.42	-1.440 0.36	-0.070 0.18	-0.340 0.35	0.160 * 0.42	0.170 * 0.47	0.510 * 0.49	0.440 * 0.45	0.540 0.22	0.860 * 0.32	0.970 * 0.56
0.140 0.11	1.260 * 0.47	0.340 * 0.42	0.350 * 0.54	0.180 * 0.39	0.020 * 0.80	0.020 * 0.30	0.750 * 0.32	0.520 * 0.45	-0.190 0.14	-0.060 0.48	0.780 * 0.32	0.000 0.13	0.660 * 0.51	0.960 * 0.44	0.500 * 0.37	0.400 0.19	0.580 * 0.37	0.390 * 0.44	1.000 * 0.49	1.500 * 0.51	0.060 * 0.47	0.630 0.23	0.040 * 0.34	0.940 * 0.57
0.290 0.27	1.650 * 0.66	0.620 * 0.62	0.570 * 0.68	0.740 * 0.59	0.170 * 0.84	0.100 * 0.51	0.980 * 0.54	0.980 * 0.64	-0.620 0.31	1.120 * 0.67	0.440 * 0.54	0.660 * 0.30	0.070 * 0.68	1.120 * 0.63	0.350 * 0.58	-0.260 0.40	0.750 * 0.58	0.720 * 0.63	1.460 * 0.67	1.140 * 0.68	0.450 * 0.65	0.240 * 0.44	0.300 * 0.55	0.870 * 0.73
0.320 0.04	0.530 0.27	0.580 0.22	0.550 * 0.44	0.040 0.20	0.170 * 0.70	0.100 0.14	0.770 0.15	0.570 0.25	0.350 0.05	0.090 0.28	0.340 0.15	0.200 0.05	0.090 * 0.31	0.180 0.24	0.200 0.19	0.020 0.08	-0.440 0.19	0.350 0.24	0.350 0.29	0.150 * 0.31	1.070 0.27	0.240 0.10	0.380 0.16	0.480 * 0.38
0.280 0.26	1.980 * 0.65	0.780 * 0.61	0.340 * 0.68	0.280 * 0.59	0.080 * 0.84	0.820 * 0.51	0.530 * 0.54	0.840 * 0.64	-0.120 0.31	0.530 * 0.66	1.610 * 0.53	0.010 0.29	1.630 * 0.68	-0.720 0.63	1.060 * 0.58	1.030 * 0.40	0.110 * 0.58	0.340 * 0.63	0.090 * 0.67	0.360 * 0.68	0.440 * 0.65	0.200 * 0.44	0.120 * 0.55	0.450 * 0.72
0.350 0.04	0.790 0.26	1.060 0.21	0.380 * 0.43	0.540 0.19	0.020 * 0.69	0.660 0.13	0.070 0.14	0.300 0.23	-0.170 0.05	1.060 0.27	0.460 0.14	0.330 0.04	0.160 0.29	0.010 0.23	0.790 0.18	-0.080 0.07	0.710 0.17	0.630 0.22	1.440 0.27	1.830 0.29	0.550 0.25	0.960 0.09	0.720 0.15	0.410 * 0.36
0.570 0.03	0.140 0.24	1.570 0.20	0.440 * 0.43	0.810 0.18	0.000 * 0.68	0.690 0.12	0.210 0.13	0.360 0.22	0.320 0.04	0.500 0.25	0.300 0.13	0.310 0.04	1.560 0.28	-0.570 0.21	-0.030 0.17	0.320 0.07	0.230 0.16	-0.100 0.21	0.130 0.26	0.260 0.26	0.060 0.24	0.030 0.08	1.570 0.14	0.320 * 0.34
0.510 0.10	0.640 * 0.46	1.300 * 0.40	0.120 * 0.53	0.000 * 0.37	0.490 * 0.79	0.900 0.28	1.070 * 0.31	0.820 * 0.43	-0.870 0.13	0.650 * 0.47	0.390 * 0.31	-1.090 0.12	0.800 * 0.50	1.030 * 0.42	-1.090 0.36	-1.130 0.18	0.300 * 0.35	-0.820 0.42	0.500 * 0.47	0.040 * 0.49	0.570 * 0.45	0.590 0.22	0.480 * 0.32	0.170 * 0.56
0.400 0.03	0.880 0.23	1.610 0.19	0.400 * 0.42	0.150 0.17	0.370 * 0.67	0.160 0.11	0.660 0.13	0.230 0.21	0.520 0.04	1.600 0.24	0.440 0.13	0.180 0.04	0.720 0.27	0.350 0.21	0.070 0.16	-0.010 0.06	-0.300 0.16	-0.350 0.20	1.180 0.25	1.060 0.27	0.290 0.23	0.310 0.08	0.680 0.14	0.150 * 0.33
0.790 0.06	0.850 * 0.34	0.610 0.29	-1.690 0.47	0.170 0.26	0.010 * 0.74	1.350 0.18	0.970 0.21	0.820 * 0.32	-0.350 0.07	0.070 * 0.35	0.040 0.20	0.040 0.07	1.160 * 0.38	0.610 * 0.31	0.230 0.25	0.600 0.11	-0.360 0.25	1.250 * 0.31	1.310 * 0.36	0.540 * 0.38	0.840 * 0.34	0.070 0.14	0.250 0.22	0.130 * 0.45
0.510 0.05	0.800 * 0.33	0.230 0.27	-0.100 0.46	0.050 0.25	0.210 * 0.74	0.480 0.17	0.030 0.20	0.390 * 0.30	0.320 0.07	0.440 * 0.34	0.430 0.19	0.410 0.06	1.140 * 0.37	1.050 * 0.30	-1.020 0.24	-0.420 0.10	1.550 0.23	-0.170 0.29	0.840 * 0.35	1.030 * 0.37	0.560 * 0.32	0.830 0.13	0.020 0.21	0.100 * 0.44



Diego

